Magazine for Personal Compunication

平成3年12月6日発行（毎月2回第1、第3金曜日発行） 第10巻 第23号 通巻139号
昭和58年8月3日第三種郵便物認可

LOGiN

パーソナルコンピューター情報誌
ログイン
1991 12/6
No.23
580YEN

特集 ゲーム作家養成ツクール大公開!

誰でも簡単にRPGやアドベンチャーゲームが作れるツールが完成したぞ!!

5インチ2HDディスク
DISKつき▸▸

最新ゲーム体験版!! No.4
ログインおまけディスク通信
① ワイアラエの奇蹟 ……… PC-9801UV、VM以降
② ブリッツクリーク ……… PC-9801UV、VM以降
③ スター・ウォーズ ……… X68000

最新ゲーム徹底解剖!!
● レミングス ● 天下統一II ● スター・ウォーズ ● 指輪物語
● パワーモンガー ● アークスIII ● 沈黙の艦隊 ● ファングス
● ブランディッシュ ● ウルティマVI ● レジオナルパワーII

SHARP

多彩なグラフィック機能搭載
多機能ワープロ

マルチワープロ PRO-68K

Multiword

CZ-225BS　標準価格32,000円(税別)

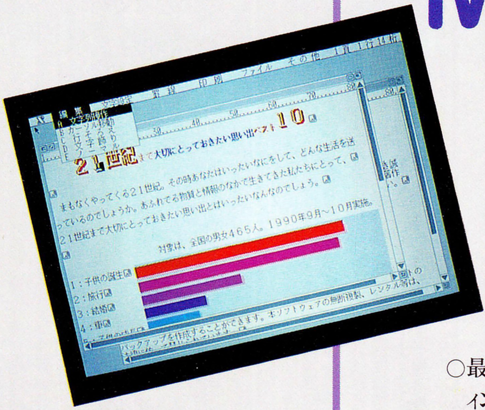

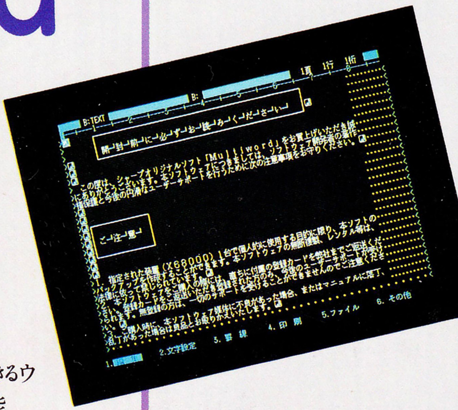

WYSIWYGを採用したウィンドウモード、エディタ感覚で入力できるテキストモード。さらに クリエイティブマインドを刺激する多彩なグラフィック機能を搭載。X68000のパフォーマンスをフルに活かした、ヒューマンなワープロの誕生です。

○最大10文書までの複数文書を同一画面で編集できるウィンドウモード装備。文書間でのカット&ペーストも可能
○スピーディな文字入力をサポートするテキストモード
○20種類のペン先を使って自由にグラフィックを作成できるグラフィックエディタを装備。タイルパターンは52種類、オリジナルパターンも作成可能
○影付文字、袋文字、斜体文字など多彩な文字種、文字間隔もドット単位に指定可能
○ビジネス文書に威力を発揮する豊富な改行・罫線機能
○用途に合わせて選べる幅広いプリンタサポート。多彩な用紙設定、印刷設定で思い通りのアウトプットが可能
○イメージスキャナ入力は、パラレルインターフェイスに対応。ハンディスキャナ入力もサポート。

※メインメモリ2MB必要です。

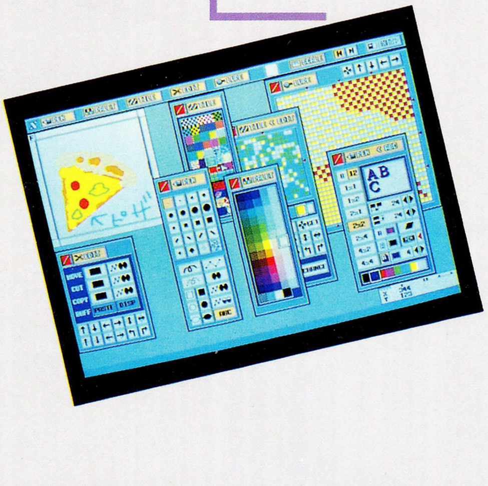

「Multiword」発売記念キャンペーン実施中!!

「Multiword」CZ-225BSの発売を記念し、期間中にご購入の方にステキな賞品が当ります。この機会にぜひご購入ください。

- 期間：平成3年8.1～12.31迄(消印有効)
- 対象：「Multiword」ご購入ユーザーで登録カードを弊社に送付された方の中から、厳選な抽選により決定いたします。
- 発表：パソコン専門誌X68000ソフト広告誌上で発表します。
- 賞品：1等/X68000フロッピーアタッシュケース……5名
  2等/X68000シースルークロック……10名
  3等/X68000キーホルダー/ネクタイピン……15名
  4等/X68000マイウェイバッグ……20名
  5等/X68000特製テレフォンカード/ステッカー……30名

資料請求券
CZソフト
LOGIN
23号

X68000 APPLICATION REVIEW

MONTHLY PICK UP

●シューティングゲーム

中華大仙

CZ-268AS　標準価格7,900円(税別)

©TAITO CORP. 1988

●コミカルアクションゲーム

ボナンザブラザーズ

CZ-270AS　標準価格9,000円(税別)

©SEGA1990 REPROGRAMMED BY SHARP/SPS
※メインメモリ2MB必要です。

●バイクレーシングゲーム

ダッシュ野郎

CZ-269AS　標準価格8,800円(税別)

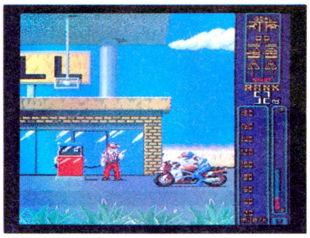

©TOAPLAN Co. Ltd. 1988

●高速カード型リレーショナルデータベース

CARD PRO-68K ver2.0

CZ-253BS 標準価格29,800円(税別)

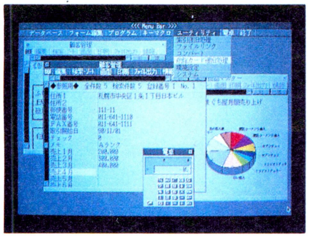

操作性の向上、高速化を図った新マルチウィンドウシステムを搭載したニューバージョンです。一覧表画面入力、グラフ機能などをサポート。
キーボード操作にも対応します。

※メインメモリ2MB必要です。
※CARD PRO-68K(CZ-226BS)をお持ちの方には有償バージョンアップを行います。

●各種エディタを装備したレイアウターソフト

Press Conductor PRO-68K

CZ-266BS　12月発売予定

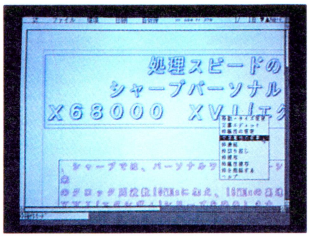

Zeit社の「書体倶楽部」の全アウトラインフォントに対応。
簡単なマウス操作により、机の上で紙片を貼り合わせる感覚で、文章、図形、罫線などをディスプレイ上で自由にレイアウトできます。

※メインメモリ2MB必要です。

●Zeit日本語ベクトルフォントをサポート

NEW Print Shop PRO-68K ver2.0

CZ-265HS 標準価格20,000円(税別)

効率のよい操作環境を実現。
カセットレーベル、カレンダー作成に対応したほか、モノクロデータの編集などグラフィックエディタを強化した高機能テキストエディタを内蔵しています。

※メインメモリ2MB必要です。
※NEW Print Shop PRO-68K(CZ-221HS)をお持ちの方には有償バージョンアップを行います。

●SX-WINDOW対応ペイントツール

Easypaint SX-68K

CZ-263GW 標準価格12,800円(税別)

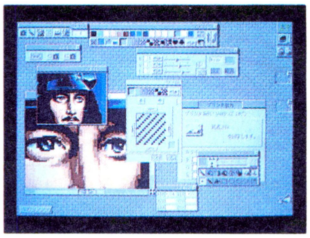

マウスによる簡単操作、65,536色中16色の多彩なカラー表現、SX-WINDOW対応初のペイントツールです。
同時に複数のウィンドウを開いて編集でき、各ウィンドウ間でデータのやりとりもOK。

※メインメモリ2MBおよびSX-WINDOW ver.1.1が必要です。

《お詫びと訂正》■弊社発行のX68000ソフト情報誌「ソフトウェアフィールド」20号において、一部標準価格に誤りがありますので訂正させていただくとともに、謹んでお詫び申し上げます。

●Musicstudio PRO-68K ver2.0(CZ-261MS)……(誤)標準価格 18,800円(税別)→(正)標準価格 28,800円(税別)
●中華大仙(CZ-268AS)……(誤)標準価格 8,800円(税別)→(正)標準価格 7,900円(税別)
●光磁気ディスクユニット(CZ-0M01)……(誤)標準価格 29,800円(税別)→(正)標準価格450,000円(税別)
●SCSIボード(CZ-6BS1)……(誤)標準価格450,000円(税別)→(正)標準価格 29,800円(税別)

※CZ-253BS、CZ-265HSの有償バージョンアップについては、下記にお問い合わせください。
●お問い合わせは…シャープ㈱電子機器事業本部AVCシステム事業推進室 〒162 東京都新宿区市谷八幡町8番地 ☎(03)3260-1161(大代表)へ。シャープ株式会社

CONTENTS

特集 ゲームコンストラクションソフト2本が新登場! ―― 243

ゲーム作家 養成ツクール大公開!!

ほしかったTOWNSが、またまた安くなったぞ ―― 260

登場、『FM TOWNSII』

第5番　花の大江戸八百八町編 ―― 266

ソフト部屋巡業記

本物のF1の迫力とラジコンの興奮をお茶の間にお届け ―― 272

F1グランプリ in 鈴鹿&タミヤサーキット

今回はエコロジーがメイン ―― 280

『第29回東京モーターショー』だよん

SOFTLOG TOP30/BEST 5/読者が選ぶTOP20/TAKERU TOP10/電気街探訪記 ―― 6
NEWSOFT発売日スケジュール表/CALENDAR ―― 36
The News File! ―― 38
覇者への道　鳳凰天舞大作戦 ―― 208
三國志II人民戦報　〝群雄″といえば三国志？ の巻 ―― 214
戦国御免　注目武将特集第2弾！　島津義弘 ―― 216
WIZでござるよ　ニンともカンとも　忍者増田のBCF体験記その2 ―― 218
走れ、ゴメス!　アトラス中毒者のアナタに贈る新連載 ―― 220
FUN TO 大戦略　決勝リーグスタート！ ―― 222
千客万来エメラルドドラゴン　エメドラファンのためのおもちゃ箱 ―― 224
激闘甲子園　開幕！　開幕！　また開幕！ ―― 226
ログインプロ野球ニュース　ダイナマイツ優勝！　落合三冠獲得 ―― 230
1、2ゴルフ　情報満載でもーたいへん！ ―― 236
ゲーム情報パラダイス　読者とともに歩むページ ―― 238
CD-Iってナーニ?　後編 ―― 284
X68000新聞　10年以内に解こう！　『アルシャーク』ですな ―― 288
TOKYO TOWNS SHOW　特報！　マルチメディア'91 ―― 292
OVERSEAS CONNECTION　『MIGHT AND MAGIC III』登場！ ―― 296
テレビゲームクラブ　今年最高の作品!?　『ゼクセクス』 ―― 302
CAI情報局　『チョットお勉強』CAIソフト講座その3 ―― 306
ログマーケット　最新映画やビデオに本、ナンでもありあり!! ―― 312
オールザットウルトラ科学　現代科学の謎、細菌と鞭毛① ―― 318
福田有宵先生のスーパー占い　久々の恋愛問題特集なのだ ―― 320
Letters from You ―― 322
墜落日誌(寺島令子) ―― 324
Editorial Log ―― 330
ワンダービット(島本和彦) ―― 399

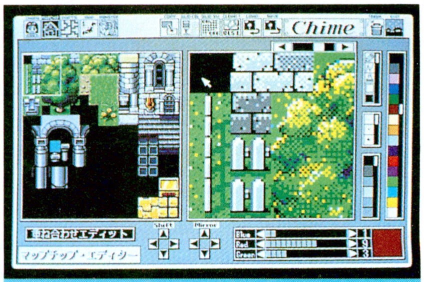

243

260

266

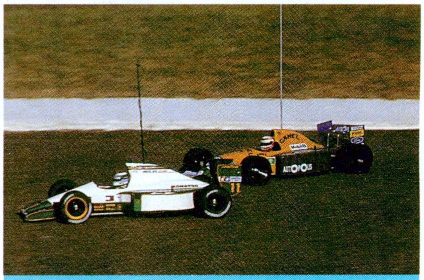
272

280

LOGIN Magazine COPYRIGHT © 1991 by ASCII Corporation.　本誌記事の無断転載を禁じます。

1991 No.23
12月6日号
LOGiN

SUPER NEWSOFT

ドイツ機甲師団、大進撃!! ヨーロッパが熱いぜ ── 12
パンツァーカイル

日本ファルコムの新作は、かわいさ満点のアクションゲームだ ── 14
ぽっぷるメイル

ウルフ版『三国志』とはいかなるゲームか? ── 16
天舞～三国志～

最新ゲーム徹底解剖!!

レミングス ── 164
天下統一Ⅱ ── 170
パワーモンガー ── 174
ブランディッシュ ── 178
スター・ウォーズ ── 182
ウルティマⅥ ── 186
指輪物語 第1巻 旅の仲間 ── 190
アークスⅢ ── 194
沈黙の艦隊 ── 196
レジオナルパワーⅡ ── 198
ファングス ── 200

特別付録

ログインおまけディスク通信No.4

付録の使い方 ── 308
ブリックスクリークの遊び方 ── 326

NEWSOFT

Nightmare─ナイトメアー ── 18
アドバンスド ロードモナーク ── 20
ジェノサイド2 ── 22
ウィザードリィ ベイン・オブ・ザ・コズミック・フォージ ── 24
KIGEN～輝きの覇者～ ── 26
ライフ アンド デス ── 28
雷電伝説 ── 29
ドラゴンナイトⅢ ── 30
コード・0 ── 31
魔彩子雀 ── 32
シムアント ── 33
麻雀ゼミナール ── 33
PITAPAT ── 34
オール アバウト マーク・フリント ── 34
ロゼ ── 35

SOFTWARE REVIEW

プロサッカー68 ── 202
殺人ロマン紀行 恋の長野慕情 ── 204

懐かしGAMEREVIEW

ローグ ── 206
レリクス ── 207

COVER

3Dイラスト/杠 聡
撮 影/金子宏司
デザイン/本間智嗣
製 版/渡部克則

発行所 株式会社アスキー 〒107-24 東京都港区南青山6-11-1 スリーエフ南青山ビル

SOFTLOG

TOP 30

FM TOWNS版が発売になった『アトラス』が勢いを盛り返したぞ。あと、今回目立つのは、ウルフチーム勢の大健闘ぶりだ。2週連続第1位に輝いた『斬Ⅱ～陽炎の時代～』に続き、今回は『アークスⅢ』もトップ10入りだ。イヤー、スゴイ！

■SOFTLOG中、メディアには次の記号を使っています。
●3.5インチディスク —— 3.5D（2DD、2HDを含む）
●5インチディスク —— 5D（2D、2DD、2HDを含む）
●カートリッジ —— C
●CD-ROM —— CD

ランク 今号	前号	ソフト名
1	1	斬Ⅱ～陽炎の時代～
↑ 2	3	アトラス
↑ 3	—	アークスⅢ
↑ 4	—	沙織～美少女たちの館～
5	4	シムアース
↑ 6	10	サーク ガゼルの塔
7	5	キャメルトライ
↑ 8	9	シャングリラ
9	2	伊忍道・打倒信長
↑ 9	—	ランス3～リーザス陥落～
11	11	信長の野望・武将風雲録
↑ 12	14	シャドー・オブ・ザ・ビースト
↑ 13	29	ピンクソックス7号
14	7	エアーコンバットⅡ　シナリオ集
14	8	ヴェインドリーム
16	12	ワイアラエの奇蹟
↑ 17	20	F15ストライクイーグルⅡ
↑ 18	—	フラッシュポイント2
↑ 19	—	ディスクステーション第30号
↑ 19	21	群雄三国志

マーク一覧
シミュレーション　アドベンチャー　ロールプレイング　アクション
ディスクマガジン　テーブルゲーム　パズル　ツール

●このランキングは、9ページに掲載されている全国の調査協力店から寄せられた、実際の販売本数に基づいて集計したものです。集計は販売会社ごとに行なっています。同名ソフトでも販売会社が異なる場合には、原則として集計には含まれません。
●10月11日から10月22日までの売上データを対象にしています。
●機種によって対応メディアが異なるので、購入の際には販売店で確認してください。
●標準価格（メーカー希望小売価格）には、消費税は含まれておりません。

メーカー名	機種	標準価格(メディア)	種類	得点
ウルフチーム	PC98	9800円(3.5D、5D)	$	1020
アートディンク	PC98、FM TOWNS	10800円(3.5D、5D)	$	931
ウルフチーム	PC98	9800円(3.5D、5D、CD)		614
X指定ブランド	PC98	7800円(3.5D、5D)		547
イマジニア	PC98	12800円(3.5D、5D)	$	473
マイクロキャビン	PC98、PC88SR、PC88VA、MSX2	7800円(3.5D、5D)		454
電波新聞社	X68000	8800円(5D)		452
エルフ	PC98、X68000	7800円(3.5D、5D)	$	333
光栄	PC98、PC88SR	9800円～12200円(3.5D、5D)		313
アリスソフト	X68000	6800円(5D)		313
光栄	PC98、X68000、FM TOWNS、PC88SR、MSX2	9800円～14200円(3.5D、5D)	$	311
ビクター音楽産業	FM TOWNS	9800円(CD)		272
ウェンディーマガジン	MSX2	3600円(3.5D)	MAGAZINE	250
システムソフト	PC98	5000円(3.5D、5D)	$	237
グローディア	PC98、PC88SR	8800円～9800円(3.5D、5D)		237
T&Eソフト	PC98	7800円(3.5D、5D)	$	227
マイクロプローズジャパン	PC98、X68000	10800円(3.5D、5D)	$	202
ドット企画	PC98	3500円(3.5D、5D)	MAGAZINE	184
コンパイル	MSX	1940円(3.5D)	MAGAZINE	166
エニックス	PC98	7800円(3.5D、5D)	$	166

ランク 今号	前号	ソフト名	メーカー名
21	15	エアーコンバットII	システムソフト
22	6	ロイヤルブラッド	光栄
23	24	はっちゃけあやよさん3	ハード
24	18	A列車で行こうIII	アートディンク
25	−	ハットリス	BPS
26	22	天使たちの午後IV	ジャスト
27	−	シムアース	イマジニア/富士通
28	−	銀河英雄伝説II	ボーステック
29	25	バトルチェス	富士通
30	16	プリンセスメーカー	ガイナックス

SOFTLOG BEST5

1 斬II～陽炎の時代～

●シミュレーション　●ウルフチーム
●PC-9801

前回に引き続き、今回もトップの座を守りとおした『斬Ⅱ～陽炎の時代～』。３位には同社の『アークスⅢ』もランクインしているのだから、今回はウルフチームの独壇場といった感じである。はたしてウルフチームは、次回もこの好調子を維持することができるのか？　いずれにせよ、それは『斬Ⅱ』の活躍いかんによって決するのだ。

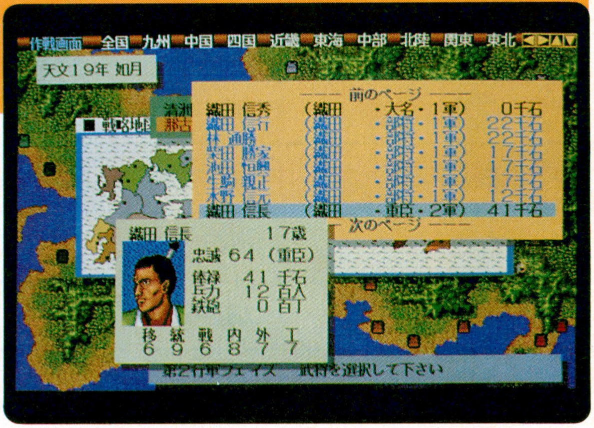

2 アトラス

●シミュレーション　●アートディンク
●PC-9801、FM TOWNS

ありゃりゃ、ワンランクアップの２位ですか。きっとFM TOWNS版が新たに発売されたからだろうけど、こりゃあ１位復活も夢じゃないかもね。

それにしても、イヴラークの骨を見つけてメイプルリーフ金貨を獲得した人って、尊敬しちゃうよな。石板を５つ集めるのって、ホーント大変なんだもん。４つまではわりと楽なのになあ。

※画面はFM TOWNS版

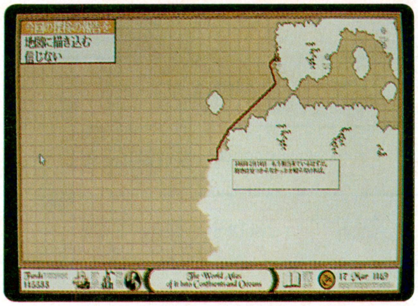

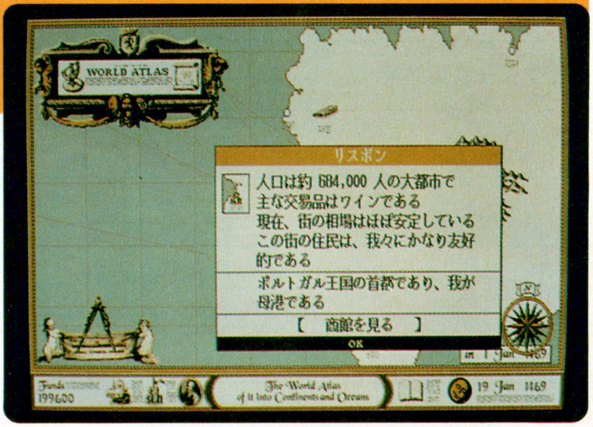

3 アークスⅢ

●ロールプレイング　●ウルフチーム
●PC-9801

堂々ベスト５入りをはたした『アークスⅢ』。『Ⅱ』の主人公だったピクトが、エルフのスー・ニーと共に、冒険を繰り広げるぞ。舞台は『Ⅰ』、『Ⅱ』でおなじみのアルカサス王国。美しいビジュアルシーンや、壮大なストーリーについては、徹底解剖でも紹介しているので、みんなも知っているよね。このまま好順位をキープしてほしいものだ。

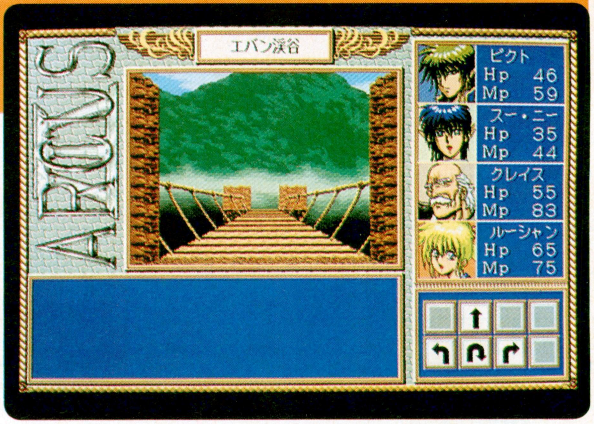

4 沙織～美少女たちの館～

●アドベンチャー　●X指定ブランド
●PC-9801

本当にこのゲームはやらしい。インビなのだ。今までのアダルトゲームは、明かるいイメージのものがほとんどだった。だが、このゲームは全体的に暗く、ねっとりとした、人間の奥底にあるようなものを見るような雰囲気を漂わせているのだ。

禁断の世界に触れたひとりの少女、沙織の中で、何かが変わっていくぞ。

5 シムアース

●シミュレーション　●イマジニア
●PC-9801

強豪ソフトが次々と登場したせいで順位は落ちたけど、『シムアース』はまだまだがんばってくれそうだ。それに、X68000版とJ-3100版が発売予定だから、再び上位に返り咲くチャンスだってあるぞ。それとも、シミュレーション独特の、ハデな動きは見せないけれどコンスタントに売れる息の長いソフトになるのかなぁ。

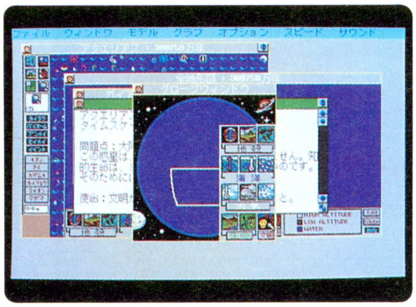

調査協力店リスト

北海道

光洋無線電機EYE'S	☎011-222-5454
九十九電機札幌店	☎011-241-2299
パソコンショップハドソン	☎011-205-1590
ラルズプラザパソコンランド	☎011-221-8221

東北

庄司デンキコンピュータ・中央	☎022-224-5591
デンコードDaC仙台東口店	☎022-291-4744
デンコードDaC仙台本店	☎022-261-8111

東京

アイツー	☎03-3258-1198
石丸電気マイコンセンター	☎03-3251-0011
WAVE池袋	☎03-5992-8627
コムMICRO COMPUTER SHINKO	☎03-3251-1523
サトームセンパソコンランド	☎03-3251-1464
J&P渋谷店	☎03-3496-4141
J&P八王子そごう店	☎0426-26-4141
J&P町田店	☎0427-23-1313
真光無線	☎03-3255-0450
ソフトクリエイト渋谷本店	☎03-3486-6541
第一家電ableパソコンシティー	☎03-3253-4191
富士音響マイコンセンターRAM	☎03-3255-7846
マイコンショップCSK新宿西口店	☎03-3342-1901
マイコンショップPULSE	☎03-3255-9785
まちだ東急百貨店コンピュータショップ	☎0427-28-2371
ムラウチ	☎0426-42-6211
ヤマギワテクニカ店	☎03-3253-0121

関東

ICコスモランドあざみ野店	☎045-901-1901
IC WORLD TOTSUKA	☎045-861-6565
ウエーブ・アイ湘南台店	☎0466-43-1771
鎌倉書店	☎0467-46-2619
西武百貨店大宮店コンピュータフォーラム	☎048-642-0111
西武百貨店所沢店コンピュータフォーラム	☎0429-27-3314
多田屋サンピア店	☎0475-52-5561
パソコンランド21太田店	☎0276-45-0721
パソコンランド21高崎店	☎0273-26-5221
パソコンランド21前橋店	☎0272-21-2721
ボンベルタ上尾	☎048-773-8711
ラオックス志木店	☎0484-74-9041

中部

うつのみや片町店マイコンコーナー	☎0762-21-6136
カトー無線本店	☎052-264-1534
三洋堂パソコンショップΣ	☎052-251-8334
真電本店	☎025-243-6500
すみやパソコンアイランド	☎054-255-8819
九十九電機名古屋1号店	☎052-263-1681
九十九電機名古屋2号店	☎052-261-3399
パソコンショップコムロード	☎052-263-5828
PiC	☎025-243-5135

大阪

J&Pくずは店	☎0720-56-7295
J&P千里中央店	☎06-834-4141
J&P高槻店	☎0726-85-1212
J&Pテクノランド	☎06-634-1211
J&P阪急三番街店	☎06-374-3311
J&Pメディアランド	☎06-634-1511
上新電機あびこ店	☎06-607-0950
上新電機いけだ店	☎0727-51-2321
上新電機いばらき店	☎0726-32-8741
上新電機きしわだ店	☎0724-37-1021
上新電機せっつとんだ店	☎0726-93-7521
上新電機泉北パンジョ店	☎0722-93-7001
上新電機日本橋1ばん館	☎06-634-2111
上新電機日本橋3ばん館	☎06-634-1131
上新電機日本橋5ばん館	☎06-634-1151
上新電機日本橋7ばん館	☎06-634-1171
上新電機日本橋8ばん館	☎06-634-1181
NaMUにっぽんばし	☎06-632-0351
ニノミヤエレランド	☎06-632-2038
ニノミヤパソコンランド大阪駅前第4ビル店	☎06-341-2031
ニノミヤ別館	☎06-633-2038
ニノミヤムセン阪和店	☎0724-26-2038
プランタンなんばパソコンソフト売場	☎06-633-0077
マイコンショップCSK	☎06-345-3351

近畿

三宮セイデンC-SPACE	☎078-391-8171
J&P京都寺町店	☎075-341-3571
J&P姫路店	☎0792-22-1221
J&P和歌山店	☎0734-28-1441
上新電機たわらもと店	☎07443-3-4041
上新電機にしのみや店	☎0798-71-1171
上新電機やぎ店	☎07442-4-1151
ニノミヤムセンパソコンランド和歌山店	☎0734-23-6336
電器館パレックスパソコン売場	☎078-391-7911

中国・四国・九州

アルファテック	☎0975-38-2666
カホマイコンセンター	☎092-714-5155
ダイエー宮崎店	☎0985-51-3166
紀伊國屋書店岡山店	☎0862-32-3411
ダイイチ広島パソコンCITY	☎082-248-4343
トキハマイコンセンター	☎0975-38-1111
ベストマイコン熊本パソコン館	☎096-322-4180
ベストマイコン新市街ワープロスクウェア	☎096-356-7008
ベストマイコン福岡店	☎092-781-7131
ベストマイコン宮崎パソコン館	☎0985-22-8325

読者が選ぶ TOP 20

今号までの累計

今号	前号	ソフト名	メーカー名	得票数 現在まで	得票数 前号まで
1	1	A列車で行こうIII	アートディンク	2070	1974
2	2	信長の野望・武将風雲録	光栄	1677	1563
3	3	三國志II	光栄	1227	1184
4	4	サイレントメビウス	ガイナックス	821	759
5	5	大戦略III'90	システムソフト	553	523
6	6	ダイナソア	日本ファルコム	496	485
7	7	続ダンジョン・マスター カオスの逆襲	ビクター音楽産業	444	433
8	8	シムシティー	イマジニア/フォア・チューン	430	420
9	12	プリンセスメーカー	ガイナックス	405	363
10	9	エメラルドドラゴン	グローディア	385	369
11	10	ロードモナーク	日本ファルコム	383	365
12	11	ドラゴンスレイヤー英雄伝説	日本ファルコム	372	356
13	13	轟〜大東亜黙示録〜	ウルフチーム	353	348
14	—	アトラス	アートディンク	326	204
15	14	パロディウスだ!	コナミ	325	306
16	15	エメラルドドラゴン	バショウハウス	314	290
17	17	銀河英雄伝説II	ボーステック	293	283
18	16	ダンジョン・マスター	ビクター音楽産業	275	274
19	—	アルシャーク	ライト スタッフ	257	221
20	19	ベストプレーベースボール	アスキー	254	234

●総得票数18697票　★10月24日現在

激闘に次ぐ、激闘!! 今回の集計における『アトラス』VS.『風雲録』の死闘は、『風雲録』がスタートダッシュでリードを奪ったのだが、最後の最後になって『アトラス』が票を伸ばし、逆転しての1位獲得となった。『A.III.』も第3位につけ、アートディンクによる『風雲録』包囲網だ!! このコンビネーション攻撃をかわして、『風雲録』は再び1位を奪取することができるのか!? 死闘は続く!!

10月下半期投票BEST20

ランク	ソフト名	得票数
1	アトラス	122
2	信長の野望・武将風雲録	114
3	A列車で行こうIII	96
4	サイレントメビウス	62
5	三國志II	43
6	プリンセスメーカー	42
7	アルシャーク	36
8	シムアース(イマジニア)	34
9	ロードス島戦記	33
10	大戦略III'90	30
11	エアーコンバットII	25
12	エメラルドドラゴン(バショウハウス)	24
13	栄冠は君に2	23
14	斬II〜陽炎の時代〜	20
14	ベストプレーベースボール	20
16	パロディウスだ!	19
17	ロードモナーク	18
18	エメラルドドラゴン(グローディア)	16
18	ドラゴンスレイヤー英雄伝説	16
18	ウィザードリィV(アスキー)	16

●10月下半期得票数1118票

累計結果は'91年5号から現在までの、アンケートはがきの"キミの推薦するソフトウェア"を集計したものです。最終結果は'92年4号のログイン誌上で、BHS大賞として発表します。

TAKERU TOP 10

ランク	ソフト名	メーカー名	機種	TAKERU価格
1	麻雀マスター	アレックス	X68000	7800円(5D)
2	機動戦士ガンダムクラシックオペレーション	ファミリーソフト	X68000	7100円(5D)
3	シュヴァルツシルトII	工画堂スタジオ	X68000	7800円(5D)
4	Ko-WINDOWアプリケーション集1	TAKERUソフト	X68000	1600円(5D)
5	電脳倶楽部/武尊 第42号	満開製作所	X68000	1200円(5D)
6	ソーサリアン	TAKERUソフト	MSX2	6800円(3.5D)
7	オルテウスII	ウィンキーソフト	X68000	4800円(5D)
8	F-Card GT	クレスト	X68000	8000円(5D)
9	電脳音楽 クラシック1	満開製作所	X68000	2000円(5D)
10	カクテルソフト増刊号	カクテルソフト	PC98、X68000、PC88SR、MSX2	3900円(3.5D、5D)

■表中の価格にはすべて消費税が含まれております。　●10月24日現在

ぬ、ぬわんと、X68000によってTOP10がジャックされてしまった。X68000以外のソフトは、第6位にランクダウンしてしまった『ソーサリアン』だけ! このパワーはスゴすぎる!! こうなりゃ、あとは完全制覇しかないぜ!

電気街探訪記

オムロン マイコンベース銀座店

銀座1丁目の中央通りにて。なんか、日高の顔が丸いなぁ。やせろよ。

「当店のお客さんは、ビジネスマンの方が圧倒的なんです。ですから、ぜひともビジネスマン向けというか、大人向けのログインみたいな雑誌を作ってほしいですね」とおっしゃるのは、高級デパートの立ち並ぶ銀座にあるパソコンショップ、オムロン マイコンベース銀座店の松永さん。そんなわけで、今回の電気街探訪記は、なんと銀座からお届けしちゃうのだ。

店内は、観葉植物が置かれているし、雑誌の置き方ひとつをとっても工夫されていて、なかなかおしゃれ。カンバンのデザインやショーウインドーといった外観も、銀座にとても合っているのだ。地下鉄で10分の距離にある、秋葉原のお店とはまた違った雰囲気を持ってるんだよね。そのことに関して松永さんに聞いてみると、ショーウインドーの展示内容を一定期間ごとに変えたりして、やはり銀座という街のイメージをとても大事にしているんだって。ＯＬを初めとする女性のお客さんも多いということが、その証拠なんじゃないかな。銀座という街にあっても、おしゃれでもなんでもなかったら、女性はそうそうパソコンショップに入らないもんね。

今度はハードに関するお話だ。「デスクトップですと、PC-9801シリーズかエプソンのマシンが、売上の70～80パーセントを占めています。ところが、地方へ行くとこの比率が変わってくるんですよね。当店は地方にも卸しているんですけど、学校へのパソコンの導入がある関係で、TOWNSが売上を伸ばしています。X68000も地方に行くと、人気がぐんと出てくるんですよ」。なるほど、やはり地方ごとに特色があるんだね。もう一方のノートブック型は、PC-9801シリーズと、ダイナブック、IBMのPS/55ノートが人気商品のベスト3。ノートブック型は、海外機種も人気があるようだぞ。

それから、ゲームの話も聞いてみた。「ビジネスマンの方は麻雀やテトリスなどの、シンプルで短時間で結果が得られるものを買っていかれますね。あとは、お子さんに頼まれて会社帰りに、という方も多いですよ」。う～ん、もっともっと大人も遊んでほしいなぁ。ログインを読みながら、ねえ!?

最後に聞かせてもらったのは、お店の特徴について。「サポート体制がしっかりしています。それから、先ほども言ったとおり、おしゃれにも気を使っていますね。また、女性の方や年配の方もずいぶんといらっしゃいますので、そういった方たちにもわかりやすく説明しています」。というわけで、銀座のおしゃれなお店、オムロン マイコンベース銀座店でした。

おしゃれな街、銀座のおしゃれなパソコンショップだ

一番右の写真の中央の方は、藤田さん。少し緊張されていたのだ。1階が、ワープロ、ノートパソコン、雑誌、ゲームソフト、サプライ用品のフロアで、2階がデスクトップ、ビジネスソフトのフロアになっている。ハードやソフト、サプライ用品、雑誌の並び方は、お店のセンスを感じさせてくれるぞ。店内には、至るところに観葉植物が置かれていて、緑がとても目にやさしいのだ。

ブックス

雑誌の置き方ひとつを取っても気を使っているのだ。もう、何でもあるぞ。海外のパソコン雑誌もあるのだ。

ワープロ

シャープ、富士通、東芝の最新機種が勢ぞろい。富士通のワープロはCD-ROMを搭載しているんだねぇ。知らなかった。

●オムロン マイコンベース銀座店　☎03-3535-3381　営業時間10:00～18:00（土、日、祝祭日休業）

●おたよりのあて先　〒107-24　東京都港区南青山6-11-1　スリーエフ南青山ビル　(株)アスキー　ログイン編集部　電気街係

これが パンツァーカイルだ!! 激闘!!

昨年の12月に発売された『ブリッツクリーク』の続編が、およそ1年ぶりに登場だ。その名も、『パンツァーカイル』。前作と同様に第2次世界大戦における、北アメリカを含む全ヨーロッパの地上戦がテーマになっている。12月下旬の発売ということで、いまだ開発途中だが、そのゲームシステムと内容について、先取りでお伝えしよう。

人類史上、最大の戦争である第2次世界大戦！　その第2次世界大戦のうち、ヨーロッパ地域における陸戦にテーマを絞ってシミュレートしたのが、この『パンツァーカイル』である。テーマとしては、前作の『ブリッツクリーク』と同様なのだが、『ブリッツクリーク』が東部戦線に戦域を限定しているのに対して、『パンツァーカイル』は、ヨーロッパ地域のすべてを戦域として網羅している。つまり、『ブリッツクリーク』ではソ連を中心とする東部戦線でしか戦わなかったが、『パンツァーカイル』では、東部戦線はもちろんのこと、西部戦線から北アフリカ戦線まで、ナチスドイツの勢力圏であったヨーロッパ地域のすべてで戦うわけだ。

西部戦線や北アフリカ戦線でも戦うということは、当然アメリカやイギリスの戦車が大量に登場するということだ。現在の予定だと、アメリカ製兵器が18種類、イギリス製兵器が19種類も登場することになっている。あのロンメル将軍がアフリカ戦線で行なった、イ

⬅この広いヨーロッパこそが、『パンツァーカイル』の戦場なのだ。ナチスドイツの領土は、戦況によって変わっていくぞ。

⬇シナリオの最初には、大隊の編成を調整するのだ。それにしても、3号戦車J型はいいよね。大戦前半から中盤にかけての中核戦車だ。

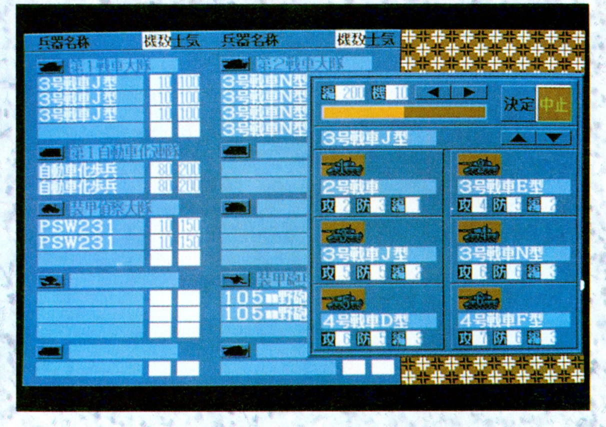

※画面写真は、開発中のものです。

勝利に向かって前進せよ!!

戦闘の方法は、おなじみのシステムソフト方式。部隊を敵部隊に隣接させることによって、攻撃を行なうのだ。隣接攻撃のできる兵器は登場してこないが、友軍に要請することによって、航空支援を受けることはできるぞ。

移動

隣接

戦闘

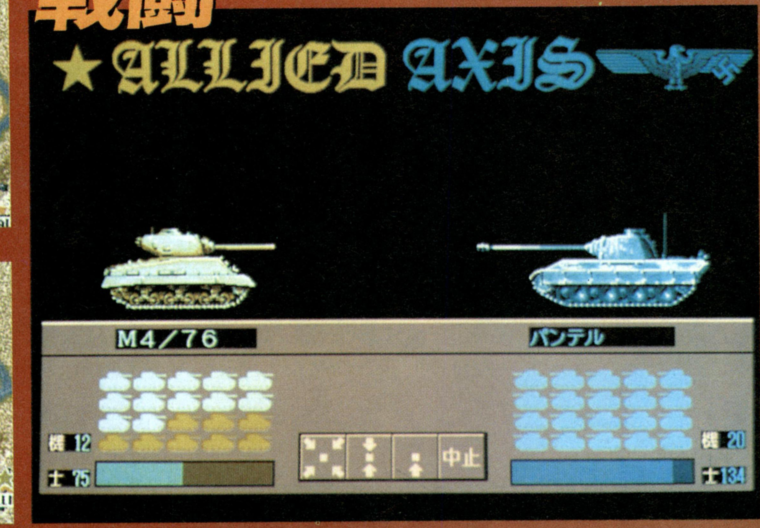

ギリスのマチルダ戦車に対する88ミリ対空砲の水平発射を、自分自身のプレーで再現することも可能だということだ。

ロンメル将軍の名前が出たが、ゲーム中には史実に名高い名指揮官が数多く登場してくる。プレーヤーが率いるナチスドイツ軍側としては、戦車殺しのビットマン、電撃作戦のエキスパートであるパイパーなどなど、強者が目白押しだ。部隊の基本単位は中隊なのだが、その中隊を率いる指揮官が優秀だと、中隊は実力以上の働きをしてくれるようになるのだ。

ゲームシステムとしては、プレーヤーはナチスドイツの機甲師団師団長となり、ヨーロッパの各戦域を転戦していく、キャンペーンゲームになっている。つまり、ひとつの戦域が、ひとつのシナリオというわけだ。ところで、いくつも戦域を転戦するということは、ある戦域で大損害を受けると、そこを突破しても、あとが続かないということになる。ひとつのシナリオをクリアーすると、兵器の補充や増強を行なうことができるが、なるべく損害を出さないように戦うことが『パンツァーカイル』では重要なのだ。また、敵戦車を捕獲することができるので、これを利用するのもいいだろう。

シナリオは、全部で25本。1939年のポーランド侵攻から、1945年のベルリン防衛戦まで、第２次世界大戦を戦い抜くのだ。とはいえ、プレーヤーのがんばりしだいによっては、史実とは違った流れにキャンペーンは進んでいくかもしれないので、最後はドイツの大勝利ということもありうるぞ。

なにはともあれ、『パンツァーカイル』はPC-9801VM以降で、12月中旬、定価9800円[税別]で発売予定であーる。

⬆『パンツァーカイル』では、同じシナリオでもプレーするたびに状況は変化する。天候や航空支援を受けられる回数、イベントの発生が、プレーするたびに違うのだ。

まずは前作からプレーしよう

そんなわけで、『パンツァーカイル』について簡単に紹介をしてみたが、文章ではいまひとつピンとこない、という人もいるだろう。そんな人は、今号のログインおまけディスク通信、『ブリッツクリーク』体験版を、プレーしてみよう。

『パンツァーカイル』と『ブリッツクリーク』とでは、確かに細かい部分がかなり違っているが、基本的なゲームの流れは同じだ。

特定都市の占領という、『ブリッツクリーク』シリーズ独特の勝利条件を、体験してみよう。

新作ラッシュの日本ファルコム

まだまだ健在(?)、PC-8801SRで登場!!

『ぽっぷるメイル』

元気いっぱいのアクションゲーム！

この年末はパワー全開の日本ファルコム。つい先日、『ブランディッシュ』が発売になったと思いきや、もう新作が登場してしまうのだ！　やってくれるね。

その新作のタイトルは、『ぽっぷるメイル』。PC-9801全盛期の今、あえてPC-8801SR版で発売されるんだけど、ファルコムの井上部長はこう語っている。「まだまだPC-8801SRユーザーもたくさんいるはずだし、そういう人たちも大切にしていきたい」。ハデさの中にも渋さが光る、ってやつですか。

さて、気になるゲーム内容をちょこっと教えてあげよう。画面写真を見てもらえばわかると思うけど、横スクロールのアクションゲームだ。賞金かせぎの主人公メイルが、賞金首を追いかけて大冒険を繰り広げる、というお話。最近の、『ダイナソア』や『ブランディッシュ』といったダークなゲームとは違い、やたらと明かるく、ノリのいいゲームに仕上がっているぞ。グラフィックのタッチからもそれはうかがえるね。12月発売だから、もうちょっとだけ我慢しよう！

オープニングだっ

『ぽっぷるメイル』のオープニングの1シーン。メイルのかわいらしさ、元気よさが伝わってくるよね。これからの冒険が楽しみだぜい！

主人公メイル

仕事に失敗して自信をなくしたメイル。賞金かせぎをやめる前に、ひと花咲かせようと大奮起だ！

ゲーム画面だっ

ゲームは横スクロールアクション。ファルコムフリークの人は、このタイプの画面には慣れ親しんでるよね。何気に三重スクロールしてるところがまた憎い。5ステージ19エリアで成り立っているぞ。

イベントシーンだっ

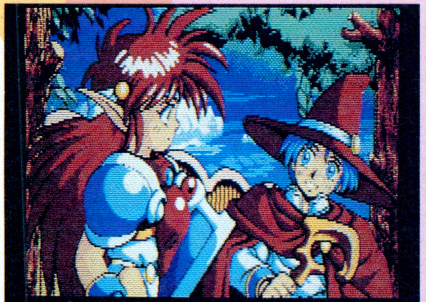
タット「古代の洞窟にはお師匠様率いるモンスター軍がいるはず
だから十分気をつけないと。

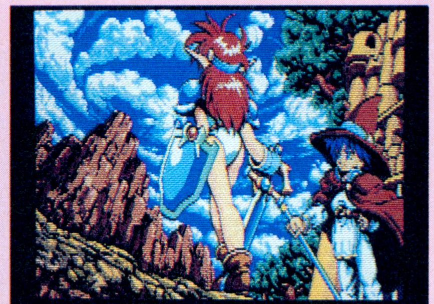
タット「あそこが古代の洞窟だよ。
メイル「あの洞窟にマテリアルがいるわけね。

ステージの合間には、このようなビジュアルシーンも用意されている。PC-8801SRとは思えないほどのクオリティーだよね。また、仲間が一緒のときは、ステージの最初で、誰を操作するか選択することができるぞ。

ウルフチーム怒濤の意欲作！

天舞 三国志 '91年末堂々登場!!

『斬Ⅱ～陽炎の時代～』、『アークスⅢ』と、このところ精力的に新作ソフトをリリースしているウルフチームが、この年末に向けて新たなソフトを開発しているとのウワサを聞いて、さっそくウルフチームに取材攻勢を仕掛けてきたぞ。

――こんにちは。年末向けの新作ソフトって、いったい何ですか？

ウルフチーム（以下、ウルフ）『三国志』です。

――『三国志』というと、あの大陸を舞台にした……。

ウルフ　そうですね。

これがウルフ版『三国志』だ

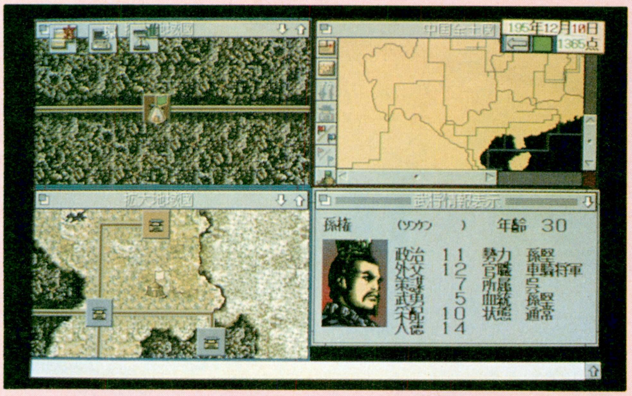

『斬Ⅱ～陽炎の時代～』で培った歴史シミュレーションのノウハウを、フルに活かしきって『三国志』の開発に望むのかと思いきや、なんとこの『三国志』は、『斬』やそのほかのゲームとは、まったく毛色の違う歴史シミュレーションゲームとなるそうだ。

――では、ゲームの路線というのは、歴史シミュレーションゲームということになるんですか。

ウルフ　おおむねそうです。ただ、これまでのようなゲームとは、一線を画したゲームになるのは間違いないですよ。とにかくゲームシステムからキャラクターのグラフィックの気合の入り方まで、従来のようなゲームの形からは完全に脱却したタイプのゲームにしようとしてますからね。

――なるほど、ではそのへんの詳しい話は後でジックリと聞かせていただくということにして、その三国志のタイトルを教えていただけますか？

ウルフ　『天舞～三国志～』です。

――あれ？　『斬』や『轟』みたいに1字のタイトルはもうヤメにしちゃったんですか？

ウルフ　1字タイトルから2字タイトルに変化を加えることで、この『天舞』をウチのカラーからも脱却した感じのゲームにしたいと思いましてね……。

――気分一新ということですね。

美しいグラフィック

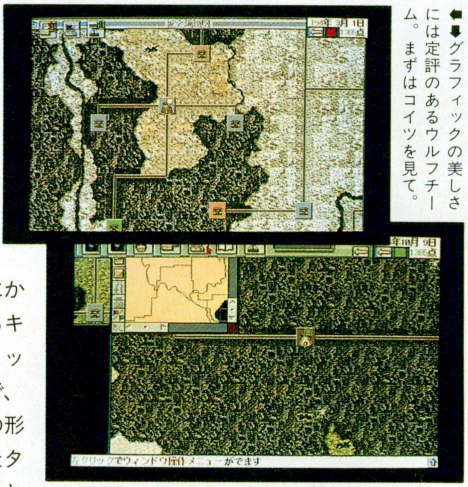

⬅⬇グラフィックの美しさには定評のあるウルフチーム。まずはコイツを見て。

こんなに新しいぞ、『天舞』!!

戦略はすべてリアルタイムだ

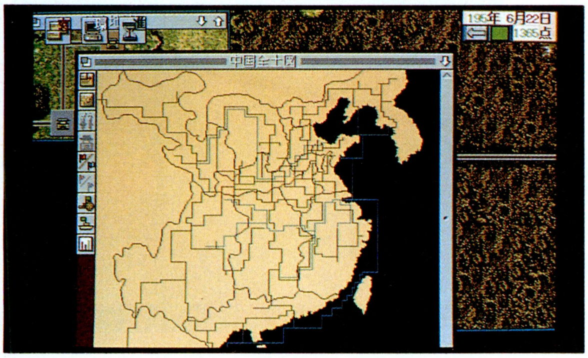

⬅ゲームがリアルタイムに進行するようになったのは、地形のグラフィックが季節ごとに変化する点からも察することができるのだ。

——先ほども触れましたが、今度の『天舞』の新しい点というのは、どういうところなんでしょう？

ウルフ　最も新しくなった点は、ゲームの進行がリアルタイムになったことですね。たとえば、『ポピュラス』や『シムシティー』などはリアルタイムを"ウリ"にしたゲームですけど、ノリ的にはあの路線で行こうと思ってます。

——歴史シミュレーションとリアルタイムシステムの融合ですか。それで得られるメリットには何があるんですか？

ウルフ　たとえば今までのゲームに比べ、君主としての立場がよりそれらしくなることが挙げられます。これまでのゲームのように、プレーヤーは戦略から行政までのすべてを行なうのではなく、あくまでも上の位置から司令を与える存在となるワケです。

——では、キャラクターを統括する手段というのは？

ウルフ　その面に関しては、各武将に官位や役職を与えることで、カバーするようにしようと思っています。たとえば、ある武将に開墾をさせようと思ったら、"大司農"という農業関係の役職を与えるようにするワケです。

——なるほど、史実的ですね。

キャラクターが動く

⬆軍団の移動をさせたいとき、プレーヤーは軍団への指令と移動先を決定するだけ。そのあとの移動は軍団まかせとなるのだ。

開発サイドからのお言葉!!

開発部企画課副主任

萩原寿正

この『天舞』の開発で、企画およびシナリオの部門を担当する萩原寿正さんは、作品の持ち込みでその技量を認められ、去年の5月にウルフチームに入社した方なのだ。

その萩原さんから、ここだけはぜひとも知っておいてほしいという話をうかがってきたので、ここにその内容を紹介してみよう。

「今回ウチが出す『天舞』は、正史を重視した三国志のシミュレーションゲームとなっています。これまでの『三国志』のように、『三国志演義』を基にしたゲームではありませんから、『演義』では悪しざまに書かれていた武将や、能力を不当に評価されていた武将なども、すべて史実を基にすることにより、公平に能力値を設定するようにしています」

——ゲームシステム以外の面では、どのような新しい部分というのがありますか？

ウルフ　ちょっとこの画面写真を見てもらえますか。武将の顔が個性的になった感じがしませんか？

——そういえば、この武将の顔なんか気合が入りまくっていますね。

ウルフ　実をいいますと、今度の武将の顔のデザインは、あの末弥純先生にお頼みしているんですよ。

——末弥純先生といえば、『ウィザードリィV』でモンスターのデザインを手掛けたという、あの末弥先生ですか？

ウルフ　そのとおりです。

——スゴイですね。

ウルフ　それに、このほかにも、M-VIWS(マルチ・ヴィジュアル・インターフェイス・ウィンドウズ)を使った操作システムにも注目してください。これはMS WINDOWSをモデルにしたウチ独自の操作システムで、とにかく多くの情報を一度に画面上に表示することができるスグレモノなんですよ。

——うーん、これではいやがうえにも期待が高まりますね。1日も早く『天舞』が発売できるよう、開発のほうもがんばってください。

この2点に注目

⬆➡上が武将デザインの設定資料である。そして右は、M-VIWSの機能のひとつであるカスタードを使って、ウィンドウを整理したところだ。

■ウルフチーム　■PC-9801VM以降(3.5D、5D)　■価格未定　■12月発売予定

ナイトメア

PSYCHIC DETECTIVE SERIES VOL.5

いよいよ発売が目前に迫った『ナイトメア』。この本が出るころにはマスターアップも終わって、CD-ROMをガンガン焼いているはずだ。そんなわけで、今か今かと発売を待ちわびている人のために、新たな取材によって入手した最新のグラフィックを中心に、このソフトの魅力を紹介していくぞ。

AVアドベンチャー
■データウエスト
■FM TOWNS
1万2800円[税別](CD)
■11月27日発売予定

デビュー作『INVITATION』で、今までのアドベンチャーになかった緻密なグラフィックでプレーヤーを引き込んだこのシリーズは、2作目『MEMORIES』ではCD-DAを駆使した強力なBGMで話題を独占。さらに3作目の『AYA』で、DAPS(データウエスト・アクティブ・ピクチャー・システム)と名付けられたフルアニメーションシステムを得てからは、まるで主人公を操りながらビデオアニメを鑑賞しているかのような、驚異的なプレーフィーリングを持つに至った。すべてのユーザーはがきに全スタッフが目を通し、実現可能な要望から順に次回作にフィードバックしたからこそ、できたことなんだね。このシリーズは、データウエストとキミたちの"声"が育ててきたといっても過言じゃないんだぞ!!

最新作、『Nightmare～ナイトメア～』では、前作『Orgel』で好評だったシステムを、みんなの要望に応えて"バージョンV"へと仕様アップ。同じセリフを何度も聞かずに済むようになった。全体的にプレーの快適さが格段にアップしている点もセールスポイントだけど、今回は7インチモニター相当に凝縮された超緻密なグラフィックの数々を、ぜひ堪能してほしい。プレーできる日が待ち遠しいのだ!!

動く、話す、応える 国産アドベンチャーはここまできた!!

「目や口だけじゃなく、もっとダイナミックにアニメーションしたら」、「キャラクターがしゃべったら」、「コマンド選択後に、画面内の目的物をマウスでじかにクリックできたら」などなど……。プレーヤーの夢見てきたことを確実に形にしてきているのが、このシリーズ。TOWNSユーザーはもちろんだけど、海外のソフトハウスの注目度も相当なものなのだ。まさに世界に誇れるAVアドベンチャーといえるね。

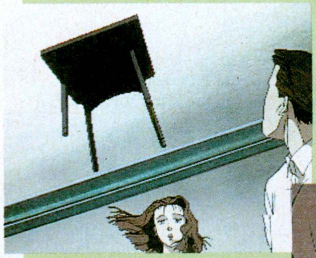

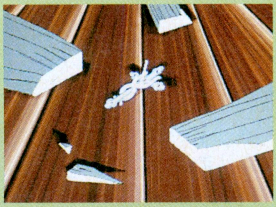

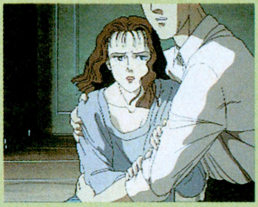

オープニング

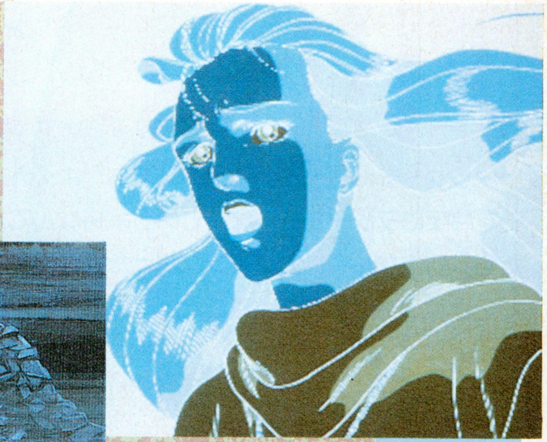

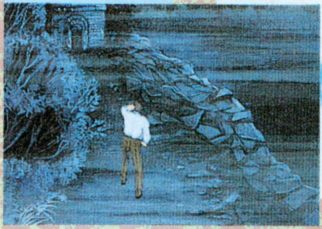

それは夢ではじまった…

愛、悲しみ、喜び、怒り。さまざまな感情が複雑にからみ合い、他人には決して計り知ることのできない内なる世界〝こころ〟。このサイキック・ディテクティヴ・シリーズは、人のこころに潜る特殊能力を持つ探偵、降矢木和也の活躍を描くシリーズアドベンチャーだ。

嵐の夜、助けを求めて叫びをあげるひとりの少女。だが、降矢木が近づいていくと、彼女の姿は消えてしまう……。〝夢〟は、毎夜のように降矢木を襲っていた。やがてある晩、夢は惨劇へと変わる。低くつぶやくような祈りの声に包まれ、あの少女が一糸まとわぬ姿でたたずんでいる。美しい裸身が蝋燭の炎に妖しくゆらめく。そして突如、ナイフの冷たい光が彼女を襲いその胸を切り裂く!! 真っ赤な鮮血と悲鳴。そこで夢は破られる。はたして、この悪夢は何を意味しているのか？ その悪夢のなかで無惨にも殺された少女は実在するのか？ そして、悪夢に魅入られていく降矢木の運命は!?

この「ナイトメア」では、ゲームクリアー後に可能となる〝DAPSリプレイ〟をパワーアップ。スタートからエンディングまでを、ビデオアニメーションのように再生するのはもちろん、TOWNSの「ビデオカード」対応によって〝リプレイ〟のビデオ録画をも可能にしたのだ。

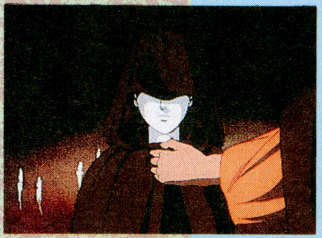

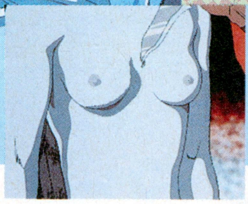

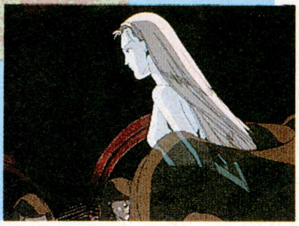

キャラクター

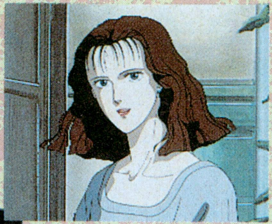

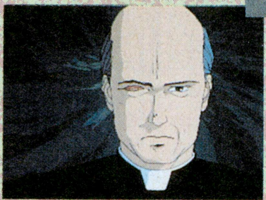

ナイトメアでは、画面を拡大しない〝DAPS 1倍モード〟を採用している。ごらんのとおり、グラフィックの表現力は飛躍的に上がっているのだ。もっと美しく、もっとリアルにと、クオリティーを追求した結果なんだね。そして、この恩恵を最も受けると思われるのが、ゲームの命ともいえるキャラクターたちの表情だ。心理状態の変化によって、彼らの表情が微妙に変化するさまは驚くほどリアルだし、ちょっとした仕草にも気が配られているのには、思わずうなってしまう。じっくり味わってほしい。

風景、建築物

キャラクター同様に注目してほしいのが、風景や建築物などの背景部分だ。「グラフィックは人物、背景の区別なくすべてにいえますが、DAPS 1倍モードの美しさをよく見てほしいです。演出や構図にも凝りましたので、楽しみにしていてください」という美術監督の宮本さんのお話にもあるように、描き込みの細かさや絶妙な色使いにも注目すべし。背景グラフィックは、水彩画をスキャナーで取り込む形をとっている。これらの写真を見ると、水彩画自体のクオリティーがいかに高いかがわかるでしょ。思わず、額に入れて飾っておきたくなっちゃうよね。

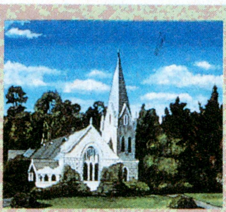

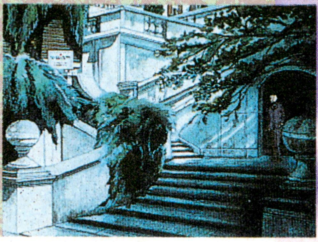

アドバンスド ロードモナーク

い〜しや〜きいも〜というフレーズも、よく外から聞こえるこの季節。焼きイモを片手にプレーする、なんていう余裕なんてまったくないソフトが帰ってきたぞ。前作なんて、カンタンに解けたぜフフン、なんて絶対言わせないデキなんだよね。てなわけで、ここで『アドバンスド ロードモナーク』の発表だい。

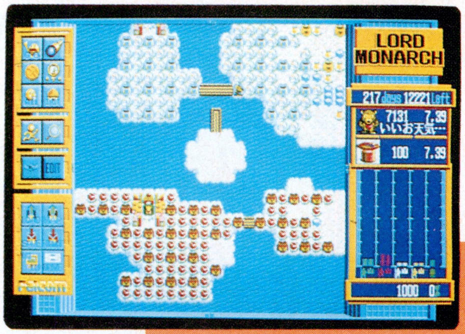

シミュレーション
■日本ファルコム
■PC-9801
9800円[税別](3.5D、5D)
■11月29日発売予定

あの『ロードモナーク』が発売されてから、はや8ヵ月。ログインでも徹底はおろか、マップコンテストまでやっちゃって（発表が遅れてゴメンなさい）、編集者も燃えまくったソフトだった。その『ロードモナーク』が、パワーアップして帰ってきたんだ。その名も『アドバンスド ロードモナーク』。詳しいことを知りたい人は、目を充血させてでも、この記事を読んでほしいざんす。

今回も、敵を倒し土地を制限期間の間に征服していく、というゲームの進行形態は前作と変わっていないが、細かい部分でのバージョンアップがたくさんあるのだ。まず、敵味方を問わず兵隊のアルゴリズムがベリー賢くなっている。これのおかげで、これまでプレーヤーの都合などおかまいなしに家を建てていた兵隊が、狭い土地を有効に利用して家を建てるようになったんだ。ほかにも、王様が城を出て敵陣を荒らしているとき、帰りの道を敵が破壊してしまったりと、なんとも悔しいくらい思考アルゴリズムがナイスなのだ。

ちなみにテストプレーした編集者は、さっそくこのアルゴリズムにしてやられて、自信が粉々になっていたぞ。とかいって実は自分なんですけど。ああ。トホホ。

新しくなったのは、もちろんそれだけじゃないんだよね。兵隊への命令コマンドに、ふたつの追加があるんだ。〝ALL〟と〝INIT〟というのが、それ。ALLは全体に対する命令で、これまで多数の兵隊に対して同一の命令を出すとき、結構な手間がかかった。この手間を省くために作られたのが、ALLコマンドってわけ。もう片方のINITは、兵隊が家から生まれた直後に行なうコマンドを、自由に設定で

こんな感じに変わったノダ〜

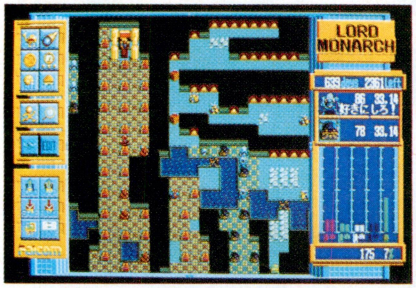

⬆アルゴリズムが改良されたことがよくわかる、マップその1。ヘタをすれば一発で勝負が決まるぞ。

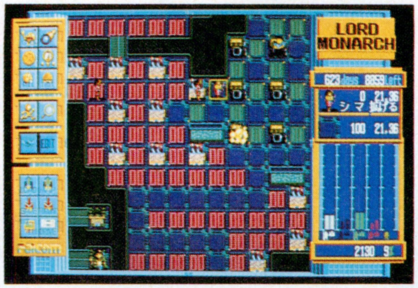

⬆ドキドキするキャラクターを痛めつけるの図。細かいところも凝っているのが、このゲームの特徴だ。

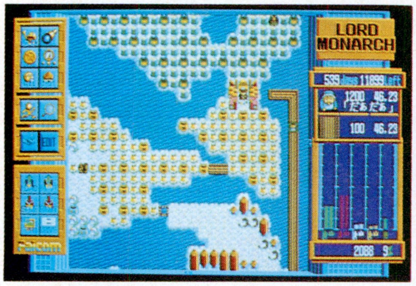

⬆あったかい雰囲気に飲まれてさっそくヘボい失敗をしたところ。イメージにだまされると結構悔しい。

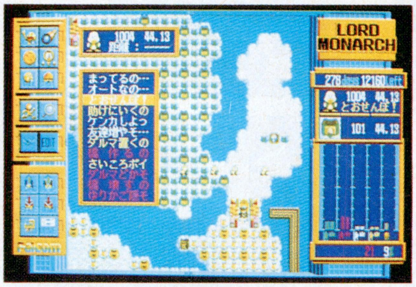

⬆あれよあれよという間に敵が強くなっていく。前作で得た自信なんて、このゲームの前では粉みじん。

ゲームシステムに変更あり！

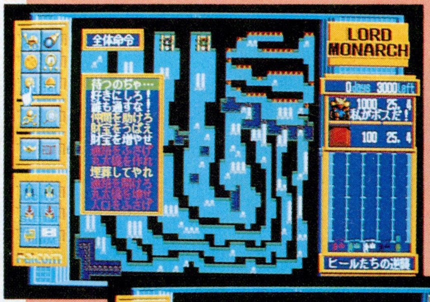

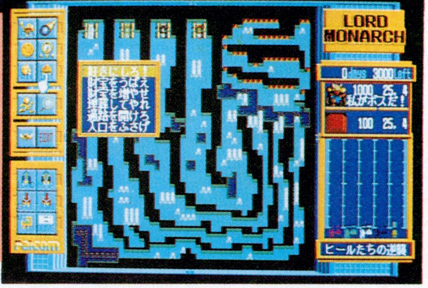

⬅⬇新たに加わったコマンドが、これ。集団に対しての命令と、兵隊出現時の優先命令が自由に設定できるのは、とっても助かるぞ。

新しいマップをちらっと紹介

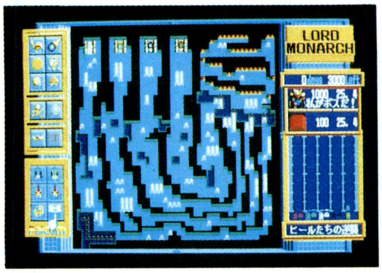

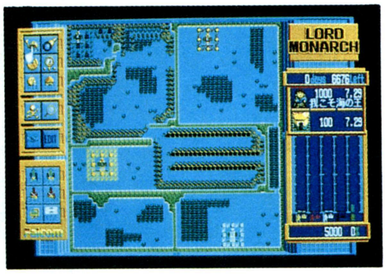

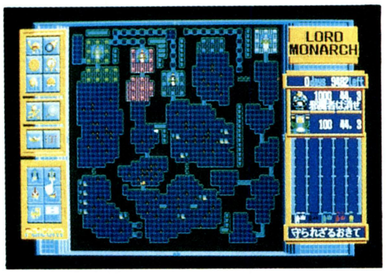

アルゴリズムの変化によって、マップの構成もかなり変わった。常に兵隊の動きにムダがないか確認しつつプレーしないと、どうにもクリアーできないマップが盛りだくさんなのだ。なにしろ前作で段位を取れた人でも、思わず舌を巻くレベルのマップなんだよね。

きるものなんだ。

これらのコマンドが追加されたのは、実はハイレベルなテクニックを追求するため。兵隊の動きをユーザーがムダなくコントロールするのは、どうしても無理。そうした部分を補って、少しでも苦労を減らそうという考えで設けられたんだ。つまり、そうでもしないとクリアーできないマップも存在するってわけ。クラクラするなあ。

それから、グラフィックも一新された。前作での４パターンのキャラクターたちもよかったけど、今回のキャラクターはかなり斬新。プレーヤーの操るキャラクターが怪物だったり、マフィアのボスだったりしたあげく、モンスター役には勇者や赤ちゃん、といった具合で、かなりバラエティーに富んでいるんだ。感情移入もよりエスカレートといったところでグー。

もちろんマップのエディターも付属していて、新しいキャラクターたちを縦横無尽に走らせることもできるぞ。

処理もスピードアップして、よりプレーアビリティーの向上した『アドバンスド ロードモナーク』。前作で極めたファンも、これからプレーしてみようかなという人にも、興味深い１本になると思うよ。

グラフィックも一新 かわいさ(?)満点

これが今回新しくなったキャラクターさんたちだ。悪どい面がまえから、やたらとスイートな方々まで、バラエティーたっぷり。しかも、モンスターがプレーヤーの王様だったりするから、まさに予想外の楽しさがプラスされているんだ。こんなにナイスなキャラクターが動き回ることを思っただけでも、ドキドキだね。

各国の王様たち

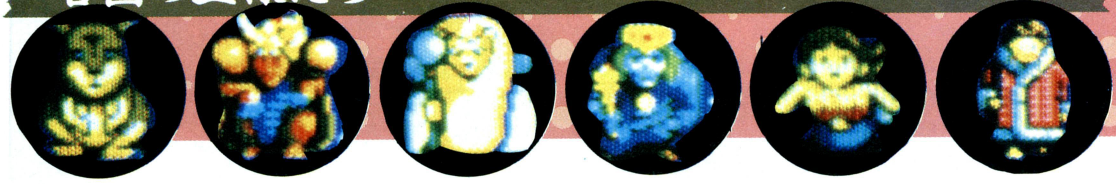

ジェノサイド2

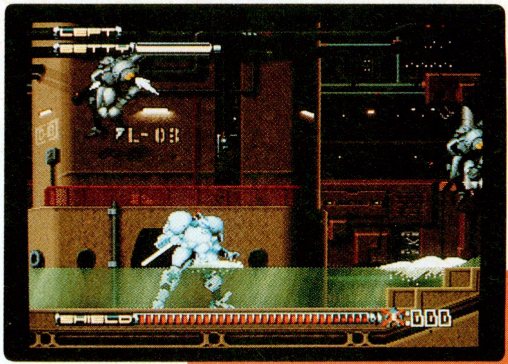

なめらかでリアルなキャラクターの動き、そして高度なアクション性で話題になったズームのデビュー作『ジェノサイド』。その続編『ジェノサイド2』が、ついにその姿を現わした！　美しいグラフィックと迫力のサウンドが、キミの脳をビリビリ刺激すること間違いなし。こりゃもう買うっきゃないね！

アクション
■ズーム
■X68000
8800円［税別］（5D）
■12月上旬発売予定

X68000のアクションゲームの名作を次々と世に送りだしているズームが、この年末またまた超大作をズバーンと送りこんでくるぞ。あの、ズームのデビュー作品『ジェノサイド』の続編だ。その名も、『ジェノサイド２』！

この『２』では、あのメシアシステム崩壊から、50年が過ぎた世界が舞台となっているのだ。主人公はもちろん〝竜ヶ崎健〟。くわしい内容を知りたい人は、ぜひ下のゲームストーリーを読んでね。

さて、ゲームのシステムだけど、基本的に前作とほとんど同じ。プレーヤーは脅威のバトルマシーン〝トレーサー〟を操って、向かい来る敵をサーベルで破壊しながら進んでいくんだ。

で、一番気になるゲームのデキはというと、こりゃまたスゴイ！　いったいどこがスゴイのかっていうと、なんといっても華麗なるキャラクターの動き。前作よりもさらにアニメーションパターンが増えたおかげで、トレーサーや敵がまるで生き物のように、なめらかにグイグイ動くんだ。

そして次にショックを受けるのが、バックに広がる美しいグラフィック。舞台も兵器工場、市街、大型戦艦上とさまざま。見ているだけで、飽きないぜ。だが、ここで見とれるなかれ、次々とエネミー(敵)たちが、執拗なまでの攻撃を仕掛けてくる。ボーッとしているヒマなど戦士にはないのだ。

ゲームだけじゃなくて、気合の入りまくった付属のデモディスクも一見の価値あり。バックストーリーを、映画を見るような感覚で楽しむことができちゃうぞ。

とにかくズームの代表作品の続編だけあって、手抜かりはひとつもない！　X68000ユーザーなら、絶対に買え！　持ってなければ、X68000を買ってでもやれ！

デモはまるでシネマだ!

STORY

あの中央処理システムの崩壊から50年……。世界はアナログ化し、ようやく落ち着きを取り戻していた。だが、当時メシアシステム計画に関わっていた企業、CONEXがこの混乱に乗じて、某東側大国と再び計画を企んでいるらしいという情報が、国際平和協議会I.P.Cに飛び込んできた。

たび重なる会議の結果、彼らの作戦の中心人物はメシア粉砕宣戦の英雄竜ヶ崎健。CONEX製のバイオニクス戦士である彼は外見は歳をとってないが、すでに75歳。この計画には乗り気ではなかった。しかし、新型トレーサーを見せられた瞬間、戦士の血が熱くなる健。結局健は、CONEX粉砕のため、トレーサーに乗り込み、再び戦いのさなかへ突入していくのであった。

ジャマするヤツは皆殺し!

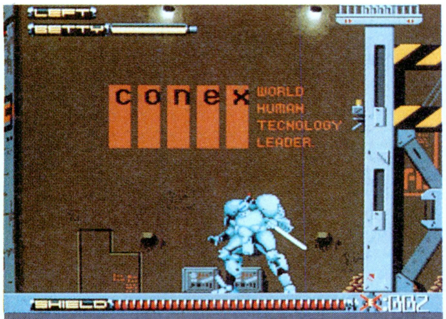

⬆ベイエリアからCONEX島へ侵入成功！　ここから戦いは始まるのだ。このステージの最後にあるシャッターのスイッチを破壊するとステージクリアーだ。

⬇ステージ２では、地下水路の中を進んで市街に出るのが目的。もちろんここでも、敵の戦闘ドロイドが容赦なく襲いかかってくる。戦士に休息はないのだ。

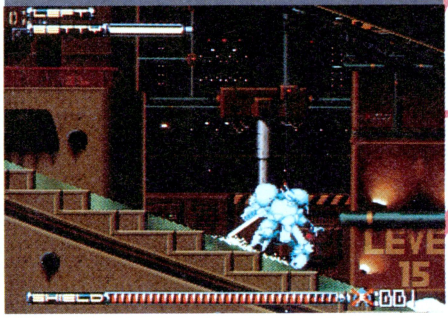

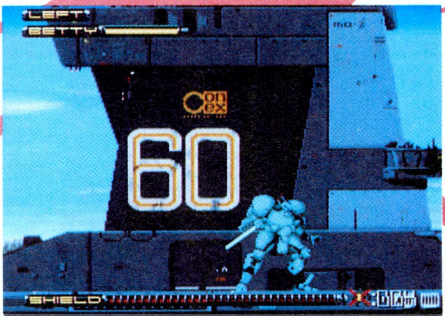

⬆トレーサーのバックにある巨大な建造物は、敵空母の司令塔。この上にある司令室を破壊するのが目的だ。このあと輸送機に乗り込んで大型艦に乗り込むのだ。

⬆島から脱出した敵の大型艦を追うため、空母に乗り込むシーン。写真ではわからないけど、ここでは画面が、ホントに船に乗ってるような揺れ方をするんだ

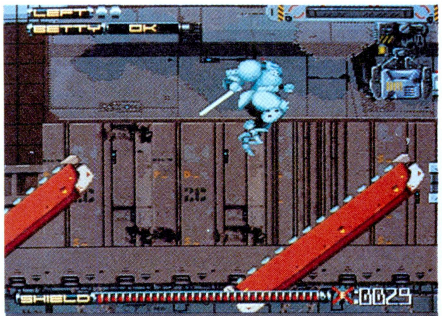

⬆倉庫内部に突入したシーン。ここでは床がベルトコンベアーになっているので、ヒジョーに動きにくいのだ。ところどころに砲台が設置されている。

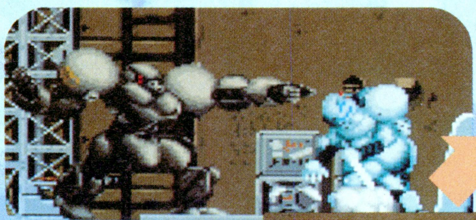

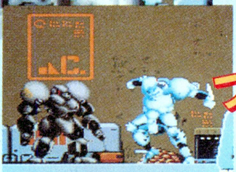

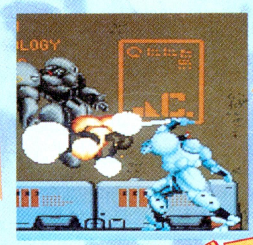

攻撃ボタンを連射して、敵に攻撃が３回連続ヒットすると、トレーサーがファイナルブローをくりだすのだ。コイツが強敵に決まった瞬間はサイコーに気持ちいい。あぁ、カ・イ・カ・ン。

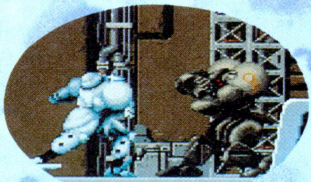

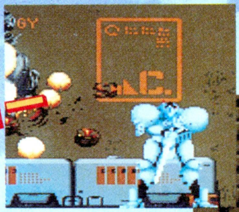

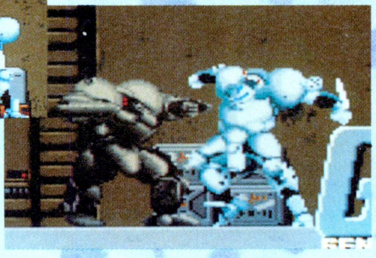

ファイナルブローサク烈！

前作よりも、動きがさらにリアルになったトレーサーたち。動きに磨きがかかった敵とのバトルは、キミをアツクさせてくれること、間違いなし！

キャラの動きは絶品だぜ!

ウィザードリィ ベイン・オブ・ザ・コズミック・フォージ

ウィズフリークのみなさん、お待ちかね！　ウィザードリィシリーズ第6弾、『ウィザードリィ ベイン・オブ・ザ・コズミック・フォージ』が、ついにアスキーから発売されるぞ。いろいろな面で今までのシリーズとは異なっているこの新ウィザードリィ、ウィズフリークなら期待しないわけにはいかないだろう。

ロールプレイング
■アスキー
■PC-9801VM、FM TOWNS、IBM-PC、Dynabook
1万2800円[税別](3.5D、5D、CD)
■発売中(IBM-PC、Dynabook)
12月13日発売予定
(PC-9801VM、FM TOWNS)

あのウィザードリィシリーズの第６弾、『ウィザードリィ ベイン・オブ・ザ・コズミック・フォージ（以下BCF）』は、今までのシリーズとは一線を画しているウィザードリィだ。よって、６番目のシナリオであるにもかかわらず、『ウィザードリィⅥ』という呼び方はまったくされていない。以前にそう呼んでいた雑誌もあったかもしれないが、それはハッキリ言って間違いです(笑)。では、どのへんが今までと違っているのだろう？

一番大きな違いは、このページを見てもわかるとおりグラフィック面だ。今までのウィズ独自のワイヤーフレームダンジョンが姿を消し、ついにフルカラーダンジョンとなったのだ。そして、マイキャラの顔表示がつき、モンスターが画面上で多彩にアニメーションする（アニメーションといってもリアルタイムバトルではないので、このへん誤解のないように）。

ゲームのシステムも、今までとは違うぞ。キャラに関しては次ページで説明するとして、まずBCFには、酒場や宿などの地上施設が存在しない。冒険はずっと迷宮の中だ。よって、一度パーティーを組んだら、もうメンバーを変えることはできない（転職はいつでも可能）。種族や職業選択は慎重に。ほかにも、攻撃方法(突く、叩く、乱闘、投げる、殴る、ムチうつ、射る)や防御方法(受ける、ブロック、屈む、ガード）が細かく選択できるようになるなどの変更点も見られる。

この新ウィザードリィ〝BCF″は、今までのウィザードリィの魅力を損なうことなく作られた、まったく新しいタイプのウィザードリィであると言える。

いろいろなモンスターが冒険者を襲う

今回も、手ごわいモンスターどもが容赦なく襲いかかってくるぞ。ブレスやドレイン、そして石化にクリティカルなど、モンスターの攻撃は今までにも増していやらしい。でも、このハラハラドキドキが、ウィズフリークにはたまらないんだよね。

なお、戦闘はリアルタイムではないが、モンスターは常時アニメしているぞ。効果音もバッチリだ。

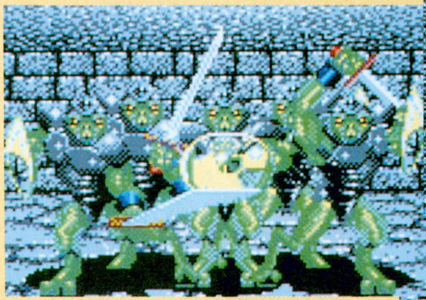

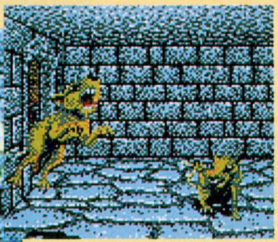

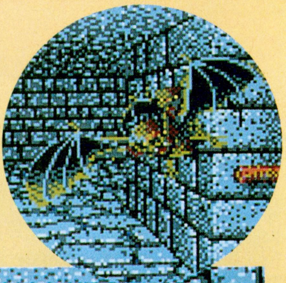

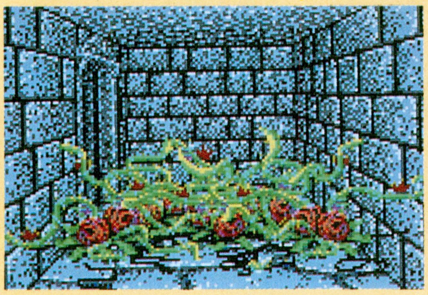

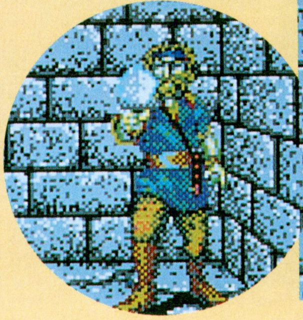

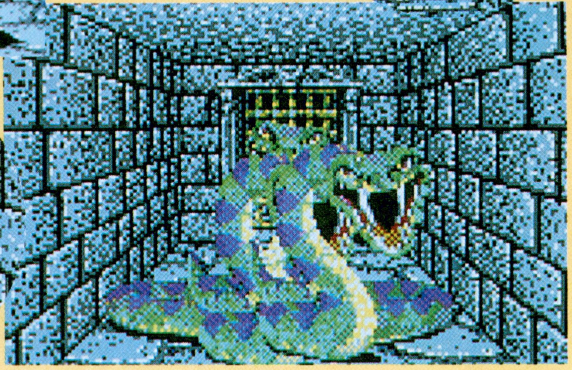

※画面写真は開発中のものです。

より楽しくなったキャラクターメイク

さて、お次はキャラクターについての話。BCFでは、以前のウィズと比べ、種族が11種類に、職業が14種類に、能力値が8種類に増えている。そのほかにも、属性のかわりに男女の性別ができたり、スキルやスタミナ、重量などの概念が取り入れられたりしているところも、今までと違う。これらのパラメーター増加によって、より多様で個性的なキャラを作成することが可能となったわけだ。以前にも増してキャラメイクが楽しくなったと言っていいだろう。

また、呪文のシステムも今までとは大きく違う。魔法使いと僧侶の呪文のほかに、錬金術師と超能力者の呪文というのが追加されているのだ。そして、BCFで使われる77種類の呪文は、火、水、気、地、心、魔の6つの領域に分類されている。以前のウィズの呪文は、今回すべて姿を消しているぞ。

⬅⬆フェアリーやリザードマンなどのユニークな種族があるぞ。以前のシナリオからキャラを移すことはできない。

迷宮内はドキドキデンジャラスゾーン(?)

KIGEN

輝きの覇者

前号のニューソフトの記事で予告したとおり、今号もリバーヒルソフトの新作RPG『KIGEN』の続報をお届けするのだ。このゲームの最大のウリであるノンストップバトルの紹介に加え、荒木伸吾&姫野美智の原画による、美しいオープニングアニメーションも、チョビッとだけお見せしてしまおう。

ロールプレイング
■リバーヒルソフト
■PC-9801
9800円[税別](3.5D、5D)
■12月12日発売予定

スーパーニューソフトとニューソフトを合わせて、『KIGEN』を紹介するのは、これが4回目。4回目の今号で初めて気がついたけど、このKIGENという一風変わったタイトルについて、一度も触れてなかったんだよね。すいません。遅ればせながら、これからご説明いたしましょう。

サブタイトルに『輝きの覇者』とあるように、ストーリーの核となっているのは〝光〟。ゲームの舞台である水の惑星には、その昔、謎の闇の力に襲われた世界を、ひとりの若者が不思議な光の力によって救ったという言い伝えがある。この不思議な力を秘めた〝輝きの源〟が、ゲームのカギを握るわけだ。タイトルのKIGENは、輝きの源、つまり輝源(キゲン)から命名されたものなんだ。

タイトルについてのナゾが解けて(?)ホッとしたところで、ノンストップバトルのお話に移りましょ。「これがKIGENの最大の特徴なんですよ！」と、開発スタッフからさんざん聞かされたものの、なかなかバトルシーンを見せてもらえなかった。でも、とうとうその動きをこの目で見てきたぞ！

で、実際に見た印象はっていうと、戦闘中は、もう息もつけないって感じ。コマンドウインドーを開いて次のテを考えてる間にも、容赦なく敵は攻撃してくるし、仲間も戦闘を続けている。おまけに各攻撃のグラフィックがハデなの

戦いはノンストップ。もう、どーにもとまらないっ

⬆このように戦闘中にウインドーを開いても、バックで敵が容赦なく攻撃してくるんだ。

⬇仲間が攻撃しているうちに、分散攻撃を選び、個人に次の命令を出そう。

➡テクニックは魔法のようなもの。使うのに必要なテクニックポイントもわかる。

気孔弾

⬆体の中心に気を集中させると、ボワボワ〜ンと火の玉を出せる……のかもしれない。

ソアージャ

⬆気孔弾とはひと味違う、炎の攻撃法。周囲を赤く染めるほどの、激しい炎なのだ。

ゼブジャー

⬆これは津波攻撃だ。画面の下から上へ、ザザザザザザァーッと大波が打ち寄せる。

あっ 石になっちゃった

敵の魔法で石になっちゃってるヒトとか、混乱して仲間を攻撃してるヒトとか、しっかりビジュアライズされてるってトコがいいよね、うん。

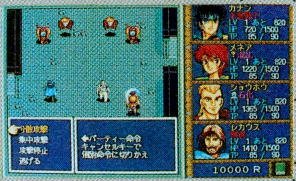

オープニングアニメもチラッとお見せしましょ

ウインクしてるキュートな女の子は、メネアちゃん。右の色っぽいオネーサマは、ラーニアさん。どっちも魅力的でしょ。エイヤッと剣を振り下ろすのは、主人公のカナン。迫力タップリの動きだ。

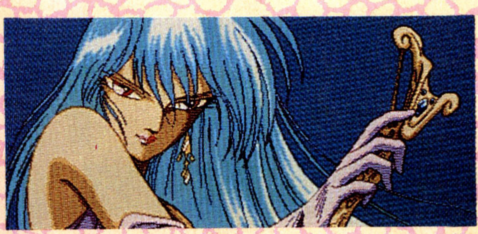

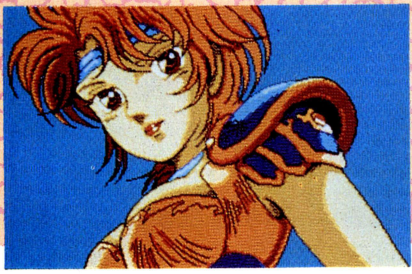

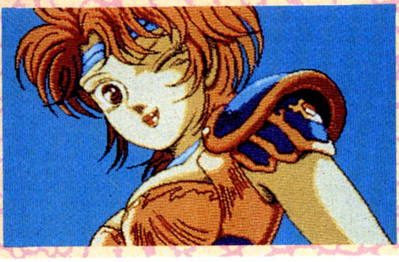

で、ますますアセリまくる。でも、うろたえてる場合じゃない。1ターンが終わるまでに次の指令を出さなくっちゃ。てな感じで、戦闘はかなり緊迫感があるぞ。

戦闘中に使えるコマンドを少し紹介しよう。複数の敵の場合に、パーティー全員に適当な敵を選ばせて攻撃させる分散攻撃、ある敵キャラへの攻撃を集中させる集中攻撃。もちろん、ひとりひとりに違った指令を出すことも可能で、必殺ワザ、テクニック（魔法みたいなもの）やアイテムなどを使わせるコマンドも用意されている。

戦闘中にセレクトした攻撃方法が、どの程度効果があったかが気になるが、画面に攻撃を受けたキャラクターの上にダメージポイントが表示されるので、これを見て判断すればいい。また、戦う前に装備の交換をする場合、新たに身につけた装備品が、それまでの装備品と比べて強いか弱いかは、攻撃力や防御力の数値の色が変わり、教えてくれる。とってもわかりやすくて便利なシステムなんだ。

バトルシステムのことばかり強調したけど、荒木伸吾＆姫野美智氏の原画によるビジュアルシーンもなかなか美麗。撮影できたのは、完成したごく一部のグラフィックだけだけど、とりあえずその美しさを堪能してくださいな。

さあ、次号はいよいよ発売直前。KIGENの全貌が明らかになるか？

敵さんたちの一部なのだ

これが、REDカンパニーがデザインを担当している、主要敵キャラたちの一部。みんな個性派ぞろいだよね。このうちリュカーンには、アイトリア城での最初のイベントで出会うことになる。

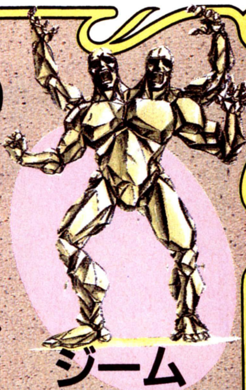

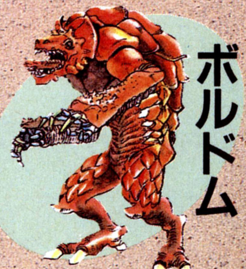

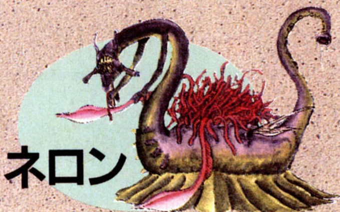

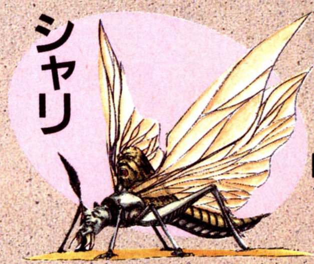

ほ〜ら〜わかりやすいでしょ

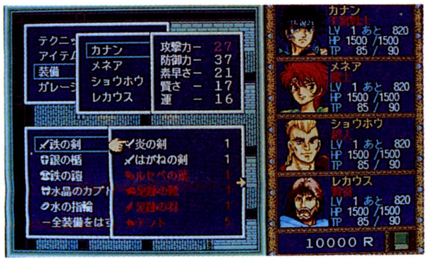

⬅装備の交換。新しい武器などが以前のものに比べ強ければ黄色、弱ければ赤でポイント表示される。

➡敵に与えたダメージ、味方が受けたダメージのポイントがその都度確認できるってわけ。

ライフ アンド デス

LIFE AND DEATH

プレーヤーが外科医になり、病に冒された患者を治療するという、なんとも形容しがたいゲームが発売される。打診やX線、超音波スキャンで病状を診断し、必要なら手術を行なうのだ。人の命を背負う医者のつらさと人命の尊さを題材にしているだけあって、とってもシビアなゲームに仕上がっているぞ。

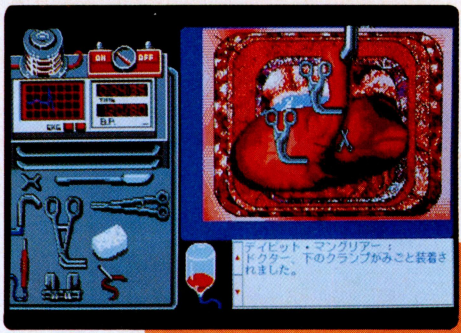

シミュレーション
■ビング
■PC-9801、IBM-PC、Macintosh
8800円[税別](3.5D、5D)
■11月28日発売予定

プレーヤーは新米のインターン。そして舞台は外科病院。とくれば このゲームがどんなものなのか、なんとなく想像がつくはず。そう、キミは入院している患者の病気を把握し、それに合った処置をしなければならないのだ。なんともキッカイなゲームではあるね。

ゲームは、プレーヤーが病院に来るところから始まる。受付にいる看護婦の指示にしたがって、病室を訪れるのだ。患者のベッドにはクリップボードがあって、そこには患者の簡単なプロフィールと症状が書かれている。まずは患者の腹を打診し、患者の反応を見るのだ。もし、それでも病状がわからないときは、X線や超音波スキャンを使うんだぞ。それで、どうしても……、というときは、なんとプレーヤー自身の手で手術しなければならないのだ！ ひーっ!!

このゲームの最大の魅力は、やはりこの手術だ。心電図や脈拍を確認しながらす速く、しかも清潔で安全に手術を成功させなければならないぞ。また、手術中に患者を襲う感染症や徐脈、早発心室収縮にも迅速に対応しなければならない。失敗は許されない。なぜなら、ほんのちっぽけな失敗は、つまり"死"を意味するのだから。うーん、なんともシビアだな……。

医者という職業のつらさ、そして命の重さを、このゲームで味わってみてはどうかな？

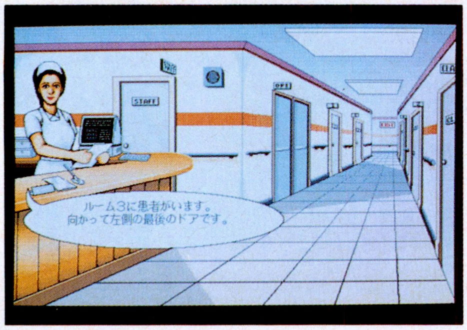

⬆ゲームは、この受付の看護婦の指示にそって進んでいく。彼女のアドバイスがなければ、何もできないんだぞ。

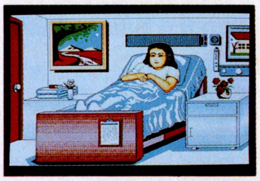

⬅患者の命を救うのは、キミしかいないのだ!!

患者の病状をこうやって判断するのだ

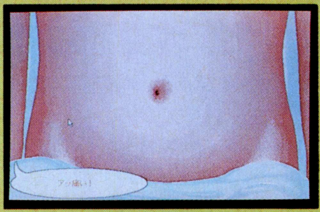

⬆まずは腹をトントンと叩いて、患者の反応を見る。「痛い！」とか、「塊があるような気がします」、といった患者の反応で、どんな病気かだいたいわかるのだ。

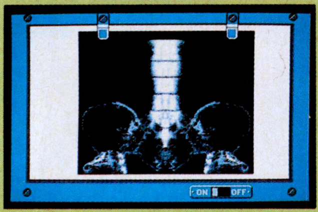

⬆一見、盲腸かな？ と思われる患者の中には、実は結石だった、なんて人も少なくない。そんなときはX線で病名をはっきりさせる必要があるのだ。

⬆ヘソの下あたりに塊のようなものがあるときは、その塊の大きさを確認しなければならない。超音波スキャンを使って、手術するかどうかを検討してみよう。

たった一度の失敗が…

医者はつねに完璧でなければならない。特に外科医における手術は、完璧であることが当たり前である。ほんのささいなミスは、患者を死に至らしめるに十分なのだ。手を洗わないで手術をしてしまったり、間違った注射を打っても、笑ってごまかすわけにはいかない(当然だ！)。ゲームとはいえ、いつも細心の注意をはらってほしい。もし、失敗をしてしまったら、病院内にあるメディカルスクールで講義を受け、二度と過ちを犯さないようにしてほしいのだ。

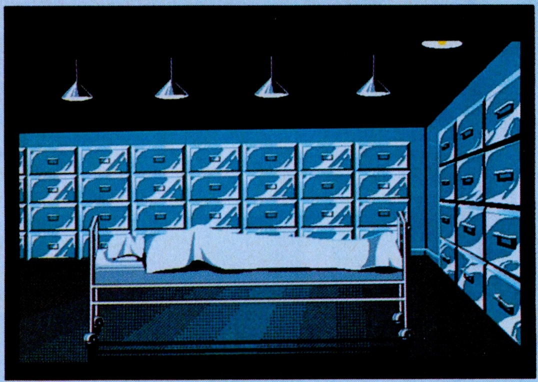

雷電伝説

RAIDEN TRAD

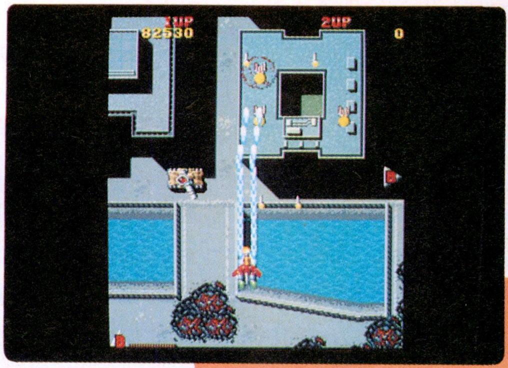

昨年、アーケードに登場して以来、国内はもとより、海外でも根強い人気を得ている『雷電』が、『雷電伝説』となってTOWNSに登場。アーケード版そのものと言っていいほどのクオリティーなのだ。大いに期待してくれ。

アクション
■電波新聞社
■FM TOWNS
9700円[税別](CD)
■11月29日発売予定

'90年にゲームセンターに登場して、アーケードゲームファンに強力に支持された『雷電』。コイツが『雷電伝説』とタイトルを変えて、FM TOWNSに移植されたぞ。内容はご存じの人も多いと思うが、縦スクロールパワーアップシューティングだ。アーケードのゲーム基板は、国の内外を問わず好調なセールスを続けているという、超人気ゲームなんだよね。

さて、注目されるのは移植の忠実度だが、これがかなりのモノなのだ。開発元によると、グラフィックはアーケード版の画面のドットひとつひとつを、TOWNSにそのまま持って来たとのこと。さらに、効果音やBGMもアーケード基板のもので、効果音はPCM音源で、BGMはCD-DA(CDデジタルオーディオ)で鳴らすそうなんだ。これはもう、期待してしまうよね。

次はゲームのパワーアップのシステムについて説明しよう。アイテムを出現させるためには、決まった地点で登場する特定の敵を倒すのだ。最初に自機はノーマルショットを装備していて、青いアイテムを取るとレーザーに、赤いのを取るとバルカンになる。これらは同じものを取り続けると最高8段階までパワーアップする。ミサイルは2種類、ニュークリアとホーミングがあって、これは4段階までパワーアップする。ボンバーは、広範囲の敵を一発で倒すことができるものだ。ストック制なので、たくさん持ってるとなかなか便利なのだ。そしてパワーは、その名のとおりパワーアップ。これはアイテムをゲットした時点で装備していた武器がフルパワーになるという、超強力で便利なアイテム。発見したらすぐにゲットすべし。あと、忘れてはいけないのが、難易度の設定とふたり同時プレーだ。敵のすさまじい攻撃も、ふたりで協力していけば、けっこう楽に進めるぞ。雨あられのような敵弾をくぐりぬけ、バリバリ撃ちまくる快感を味わってほしい。

今、パソコンがアーケードを超える！

⬆ごらんのとおり、ふたり同時プレーもできる。だけど、アイテムの奪い合いをして、敵にやられないように注意。

⬆とってもビューティフルなグラフィックだ。自機の雷電は航空母艦から飛び立ち、敵の猛烈な攻撃に立ち向かう。

ドラゴンナイトⅢ

DRAGON KNIGHT Ⅲ

人気アダルトRPGシリーズ『ドラゴンナイト』の第3弾完結編が、発売されるぞ！　このシリーズの特徴のひとつは、3Dダンジョン。しかし今回は、なんと2Dのフィールドタイプに生まれ変わってしまったのだ!!　今、その広大な世界を舞台に、タケルの出生の秘密を追いかける最後の旅が始まる！

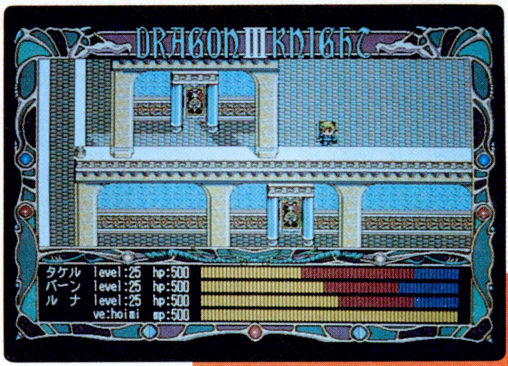

ロールプレイング
■エルフ
■PC-9801
7800円[税別](3.5D、5D)
■11月29日発売予定

この『Ⅲ』で、いよいよ完結となる『ドラゴンナイト』シリーズ。今回の大きな特徴のひとつが、2Dフィールドタイプに生まれ変わったこと！　前2作の3Dダンジョンタイプから、ガラッとイメージが変わってしまったのだ。そのフィールドは、かなりの広さを有していて、いくつもの街や村がある模様。その中には、なんと『Ⅰ』のストロベリーフィールズの街や、『Ⅱ』のフェニックスの街もあり、懐かしのキャラクターたちに会えるのだ。ダンジョンも1ヵ所、2ヵ所だけでなく、フィールドのあちらこちらに存在するそうなので、歩き疲れること間違いない!?

戦闘シーンも大きく変わり、サイドビューでアニメーションジャンスカのハデなモノになるぞ。剣攻撃や、魔法攻撃、敵モンスターたちの攻撃方法には何パターンもの動きがあり、変化に富んでいるのだ。なお、戦闘シーンは、脱出と使用魔法の選択以外は自動的に進む、セミオートバトルともいうべきもの。手間のかからない、緊張感あふれるシステムなのだ。

今回は、『Ⅱ』で魔女メサーニャを倒すべく、共に闘った盟友バーンと再びパーティーを組むことになるだけでなく、『Ⅰ』のヒロインだったあのオテンバ娘、ルナも一行に加わることになるのだ！　ルナは相変わらず素直じゃないらしく、女の子の複雑怪奇さ(?)を見せてくれるぞ。主人公のタケルは、このふたりと自分の出生の秘密を探る旅に出るのだ。『Ⅱ』のラストで語られたように、タケルは神の末裔なのか!?　真実はいかに!!

セミオートバトル!

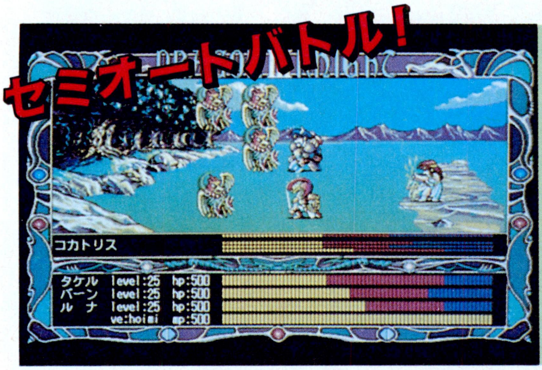

⬅3人が揃うと、タケルとバーンが前衛、ルナが魔法による後方からの援護というフォーメーションになる。戦闘は、脱出と使用魔法の選択以外自動で進む。セミオートバトルって感じかな。

ストロベリーフィールズ

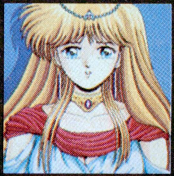

Ⅰの舞台であった、女性だけの国ストロベリーフィールズ。右斜め上は王女様だ。彼女もタケルが好きだったみたいだね。右は、ドラゴンナイトの手によって封印されてしまったこの国の守護神。タケルは、この女神様を解放してあげるために、ドラゴンナイトたちと闘ったんだよね。

ルナとバーンが仲間に!

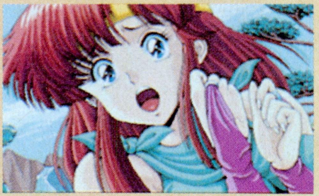

⬆『Ⅰ』のヒロイン。なかなか素直になれず、タケルをけなしてばかりいたルナ。でも、本当はタケルが好きなんだよね。一緒に旅に出たくて修行したりするんだから。年頃の女の子はムズかしいのだ!?

⬇『Ⅱ』に出てきたバーン。祖父にドラゴンナイトを持つクォーターの彼は、自分の血を呪う。その運命を断ち切るべく、タケルとともに魔女メサーニャと闘うのだ。フェニックスの街を救ったひとり。

フェニックス

その昔、伝説の金属をめぐり、ドラゴンナイト一族と魔女の一族がお互いの存亡をかけて争った街、フェニックス。上が、フィールド画面上で見た街の外観。Ⅱの主な舞台であった魔女の塔が、そびえ建っているのがわかるでしょ。左は、Ⅱのヒロインで、今は人妻(!)のケイト

※画面写真は開発中のものです。

コード・0

CODE-ZERO

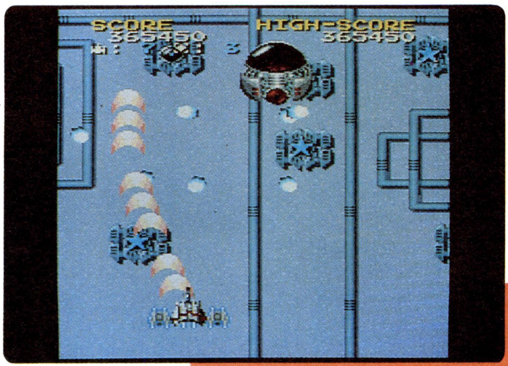

鍛えれば鍛えるほど腕の上達がわかるX68000用シューティングゲームが、エニックスから発売されるぞ。その名も、『コード・0』。近未来的なリアルなデザインの敵機を相手に、緻密に描き込まれた背景の上を戦い抜くのだぁ!!

アクション
■エニックス
■X68000
7800円[税別](5D)
■11月29日発売予定

シューティングって、ゲームバランスの取り方が実にムズかしいというか、一番の問題なんだよね。なにしろ難易度が上がれば、バリバリのシューティングゲーマーは喜ぶけど、ビギナーがついてこない。難易度を低く設定すれば、その逆になってしまうってワケだ。その点、このゲームはビギナーからエキスパートまで、難易度を3段階に設定して対応しているんだけど、それだけが狙いじゃないんだな。なんと、絶妙のゲームバランスでビギナーをシューティングゲームのよさに目覚めさせ、バリバリのシューターに仕立てあげちまおうってのが真の狙いなのだ!

ゲームは全8面構成で、ある敵を破壊すると出てくるパワーアップアイテムを獲得して、攻撃力をアップさせて戦っていくというもの。パワーアップの仕方は3種類あり、貫通力アップと、2機の子機装備、そして広角射撃仕様がそれだ。さらに、同一のアイテムだけを連続して取っていくと、3段階までパワーアップするのだ。最終装備の破壊力ときたら、もうたまんねぇぞぉ〜、って感じ。

それでは『コード・0』で、破壊の快感に身を浸してみてちょーだい。

3段スライドパワーアップ方式!

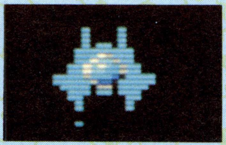

➡まずは、パワーアップ第1段階。単発のレーザーが敵の熱い装甲をも、簡単に貫く。うへへ〜、壊れろ〜。オレは破壊の使者だ〜。

⬆青色のパワーアップアイテムが、貫通力強大のレーザーに武装交換してくれる。

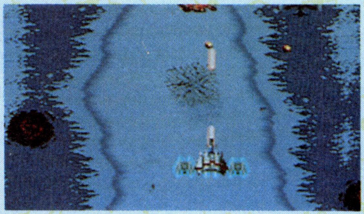

⬇三日月状のレーザーは、ブルーアイテムのパワーアップ最終装備。この弾数と貫通力が力を合わせれば、プレーヤーを破壊の桃源郷へと導くこと間違いなし。オレは破壊の天使だぁ〜。

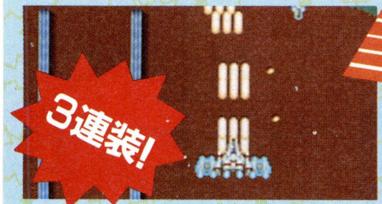

⬆続けてブルーアイテムを取ることにより、パワーアップの第2段階、連続発射可能3連装レーザーになる。もう、この破壊力はたまんねぇぜ。うひゃひゃ。オレは破壊の申し子だぁ〜。

⬅⬇黄色いアイテムは、子機を2機装備できるのだ。微妙な操縦を覚えよう。

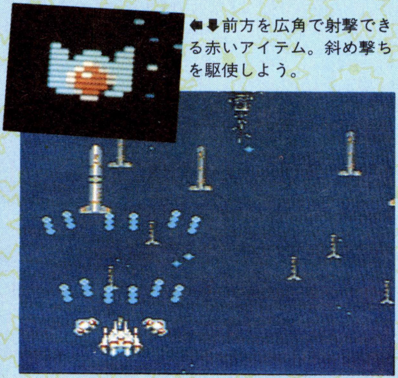

⬅⬇前方を広角で射撃できる赤いアイテム。斜め撃ちを駆使しよう。

ボスのみなさん

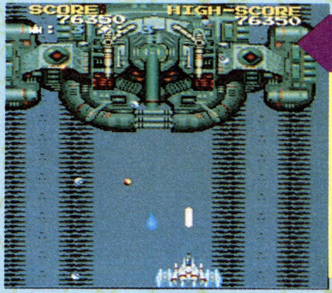

TOWN

⬅1面都市編のボス。巨大な砲弾と通常弾の2種類を、織り混ぜて攻撃してくる。巨大砲には死角があるので、そこで撃ち続けよう。通常弾も死角があるから、そこを突け!

SEA

⬅2面のボスとは海上で戦うことに。こいつもまだまだ、超簡単。パワーアップしているとすんごく楽ちん。弾数を撃ち込んでカタイ敵を壊すことほど、楽しいことはないぜ!

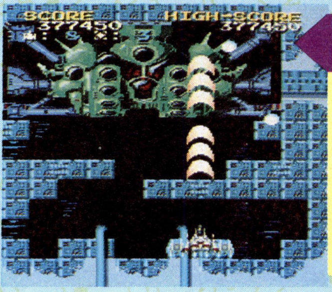

SNOW

⬅3面の雪の面。真白な雪上と暗い色の敵戦車たちのコントラストがキレイなのだ。このボスは、はるか下方から、エレベーターで上昇してくる。とてもカッコイイぞ。

※画面写真は開発中のものです。

魔彩子雀

まーさいこーじゃん

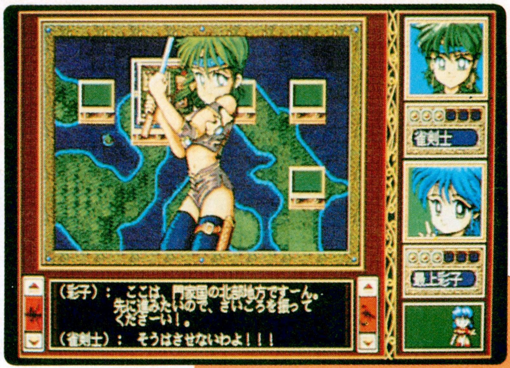

コスモス・コンピューターからの新作は、スゴロク麻雀ゲーム。『魔彩子雀』と書いて、〝まーさいこーじゃん〟と半ば強引(?)に読ませるのだ。名前から想像できると思うけど、このソフトは本格派麻雀ゲームというよりは、軽い感じの麻雀ゲームに仕上がっている。もちろんフツーの対局麻雀もできるよ。

テーブルゲーム
■コスモス・コンピューター
■PC-9801
8800円[税別](3.5D、5D)
■12月上旬発売予定

ムムッ、『魔彩子雀』と書いて、〝まーさいこーじゃん〟と読ませてしまうとは……。いきなり、まーさいこーじゃん、なんて言われた日にゃあ、お兄さん困っちゃうなぁ。そんなことはさておき、ソフトの紹介へとまいりましょうか。

このソフトでは、冒険麻雀と、4人打ち正統派麻雀のふたつで遊べるんだ。中でもおもしろいのは、冒険麻雀のほう。スゴロクをベースにして、アドベンチャーやロールプレイングの要素を加味した麻雀ゲームになっているんだ。これだけじゃワケわかんないと思うから具体的に説明しよう。

まずはストーリーね。あるところに帯公国という国があった。帯公国は、3種の神器の力によって平和を保っていたのだが、ある日その3種の神器が何者かによって盗まれてしまう。その1ヵ月後、なんと今度はお姫様がさらわれてしまった！　そんなこんなで、ひとりの女雀導師がお姫様を救出することになり、冒険が始まるのだ。

ゲーム進行は、いわゆるフツーのスゴロクとおんなじ。サイコロを振りながらズンズン進むと、ところどころに敵が出現する。敵は女雀剣士や獣人間といった女の子タイプのモンスターだ。戦いは1対1の対戦麻雀で繰り広げられ、勝つと、なんと女の子たちはスパッと脱いでくれちゃったりする。こりゃたまりまへんがな。

そんなこんなで、ドンドン女の子を脱がしてレベルアップしながら進んでいくのだ。

冒険麻雀のことばっかり書いてきたけど、正統派麻雀も忘れちゃいけない。普通の4人打ち麻雀だけど、段位戦や勝ち抜き戦、フリー対戦といろいろある。麻雀のウデを鍛えたいならこちらをどーぞ。

冒険麻雀だ!!

冒険麻雀では、現われるモンスター(女の子)をイカサマを駆使してでも、とにかく倒すのだ。倒された女の子は、みんな脱いでくれるぞ。ウーン、まいっちんぐ。お姫様や3種の神器なんかはどーでもいいから、とにかく脱がしまくれー！

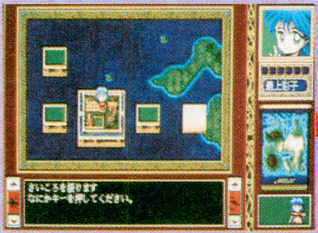

⬆マップはこんな感じ。マップ上にある町には、宿屋やアイテムショップなど、いろいろな店が並んでいる。ここで体力を回復したり、ヒントを聞いたりしよう。

⬆敵は、山賊からゾンビまでみ〜んな女の子だ。ゾンビだろうが、ゴーストだろうが脱いでもらいましょう。でも、ゾンビに脱いでもらってもうれしくないなぁ。

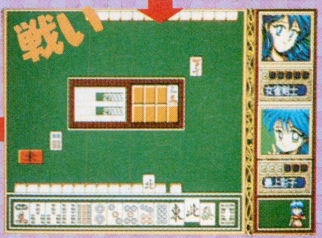

⬆敵が出現すると、戦いになる。戦いは1対1での対戦麻雀だ。つばめ返しやすり替え、積み込みなど、あらゆるイカサマを駆使して、なんとしてでも勝て！

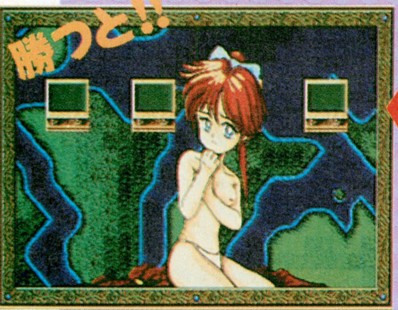

⬇いやーん。ばかーん。その目エッチー。戦いに勝つと、モンスター(女の子)は惜しげもなく肌をあらわにしてくれる。これこそが冒険麻雀の醍醐味だ。でへへへ。

モチロン 正統派麻雀もあるぞ!

冒険麻雀で女の子を脱がせるのもいいけど、麻雀ソフトであるからには、正統派麻雀もなくっちゃね。段位戦、勝ち抜き戦、フリー対戦と3種類ある。当然ながら積み込みや、すり替えなどのイカサマ行為はできない。冒険麻雀なんて甘っちょろいことはやってらんねえぜ、なんて人はこちらでウデを鍛えよう。

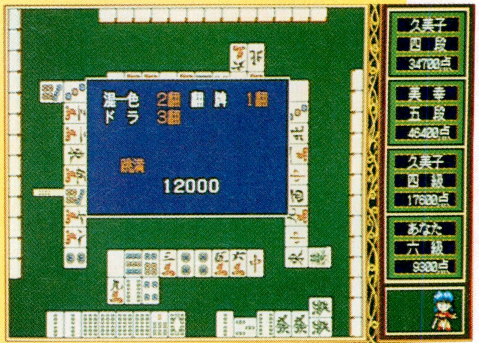

⬆これは、段位戦でのひとコマ。あとちょっとで役満だったんだけどなぁ。我慢しきれずにあがってしまったのだ。

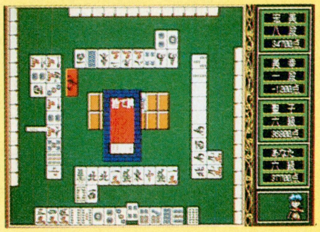

⬅おっ、やった。テンパイしたぞ。ここは勝っていることだし、とりあえずリーチドラ1で手を打っておこうかな。

シムアント

これまで『シムシティー』、『シムアース』と、オリジナリティーあふれる作品を作り続けている、アメリカはマクシスのウィル・ライト。彼の最新作『シムアント』が、ようやく日本語でプレーできるのだ。

ゲームはタイトルどおり、アリとアリの巣、そしてそのまわりの環境をシミュレートした、なんとも不思議なものだ。アリに着目してしまうところが彼らしいよね。

モードは、アリの生態や操作に慣れるために用意されている〝実験〟モードのほか、自分の一族である黒アリと、敵対関係にある赤アリとの攻防をテーマにしたモードなど、合計で4種類あるのだ。プレー中は、ただボーッと見ているだけじゃなく、働きアリや兵隊アリなどの階級の比率を考えたり、アリたちの行動を決めたりしなければならない。

プレーヤーは、画面中の黄色いアリを操作することができる。巣を掘ったり食料を運んだりしているうちに、なんだかアリの気持ちがよくわかったような気になるのだ。働き者のたとえに使われるアリの生態の面白さを、これで味わってみてくれ。

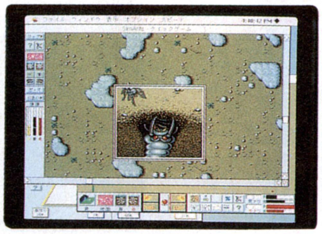

⬅フラフラ歩き回っているクモは、アリの天敵なんだぞ。

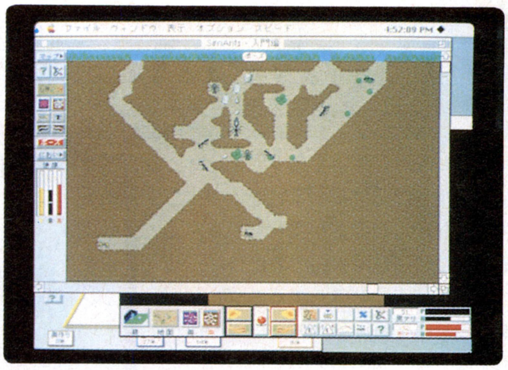

➡あくせく働くアリの行動をじーっと見ているだけでも、なかなか面白いのだ。

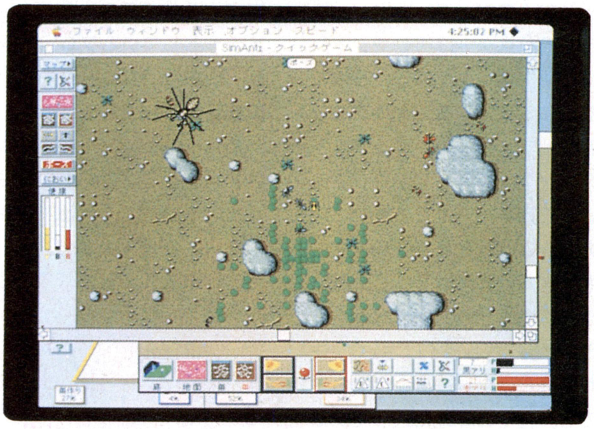

⬅赤アリとの戦いだ。黒アリ一族のためにがんばれ！

シミュレーション
■イマジニア
■Macintosh
1万2800円[税別](3.5D)
■発売中

※画面写真は開発中のものです。

麻雀ゼミナール

このソフトは第一期王座、第二期最高位、第五期最高位などを制覇した田村光昭氏が監修したソフトで、4つのモードの中からひとつを選んで遊ぶことができるんだ。〝田村氏打ち方拝見〟、〝田村氏と対局〟、〝問題10問〟、〝他流試合〟と中味のほうもバラエティーに富んでいる。そして、これはナイショの話だけど、ある条件を満たすと、この4つのモード以外に〝王座出場戦〟というモードが現われ、参加できてしまうらしいよ。

麻雀ソフトといえば、まず求められるのが対局者の打ち方や強さだけど、こっちのほうはさすが田村プロが監修したソフトということもあってなかなかのものだ。対局者は田村プロを初め、マンセル、おだなど個性的な面々が登場する。麻雀を相当やり込んだ人でも、思わずムムッとうなってしまうような打ち方をしてくるぞ。そして〝田村氏打ち方拝見〟ではリーチに対する読み、配牌からの狙い役などを田村プロの解説を交えながら学ぶことができるんだ。この冬に雀力アップを目指そうとしている人には、要チェックのソフトだといえるんじゃないかな。

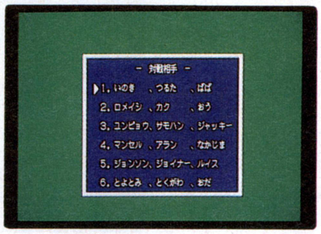

⬅個性豊かなキャラクターと対局することができるぞ。

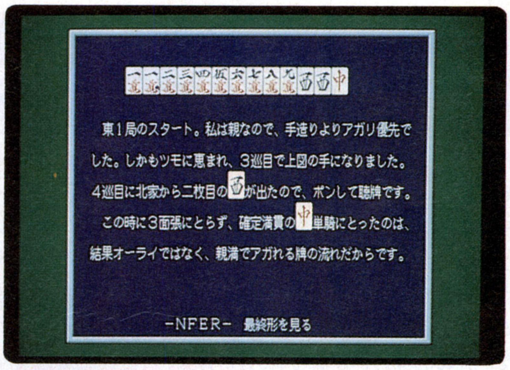

➡自分とプロとの打ち方を比較してプロの打ち方を盗め。実力アップもすぐそこだ。

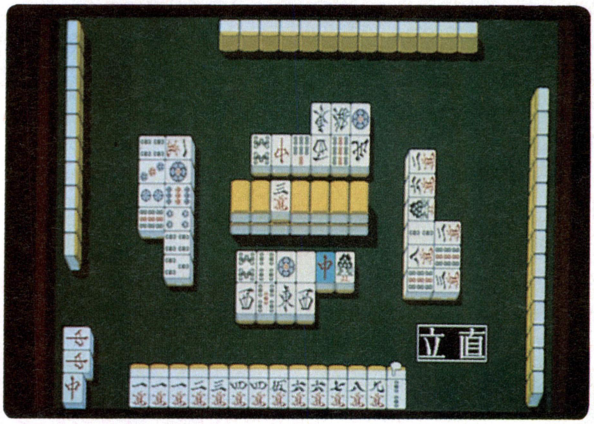

⬅やったー。メンチン、ドラ2をテンパッたぞ。

テーブルゲーム
■ポニーキャニオン
■PC-9801
価格7800円[税別](3.5D、5D)
■発売中

※画面写真は開発中のものです。

PITAPAT

パッと見だと、よくあるアクションパズルっぽいけど、これまでのパズルになかった要素が盛りだくさん。それがこの『PITAPAT』なのだ。

時間内に上から落ちてくるブロックを同じ色で縦、横、斜めに４つ以上並べて一定数消すと、ステージクリアーとなるのだ。プレーヤーが操作するキャラクターは移動やジャンプのほか、ブロックを押したり消したりすることができる。どのブロックをどう消すと全体のブロックはどう並ぶのか？　を考えながらプレーしないと墓穴を掘ってしまうぞ。

このゲームはひとりでプレーすることもできるけど、やっぱり対戦プレーが断然おもしろい。目的は自分の陣地（画面の右もしくは左）で、決まった回数だけブロックを揃えること。でも、相手の陣地に入ってジャマすることができるのだ。相手が揃えようとしているブロックを消したり、いらないブロックを置いたりして妨害してしまえ！

いたってシンプルなルールだけど、さまざまなテクニックや裏技も存在しているのだ。これは、かなりクセになってしまう１本だぞ。

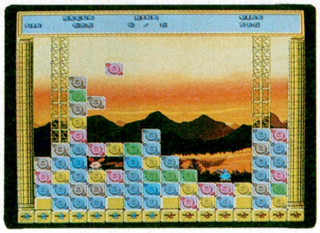
⬅グラフィックのかわいらしさとは裏腹に、奥が深い。

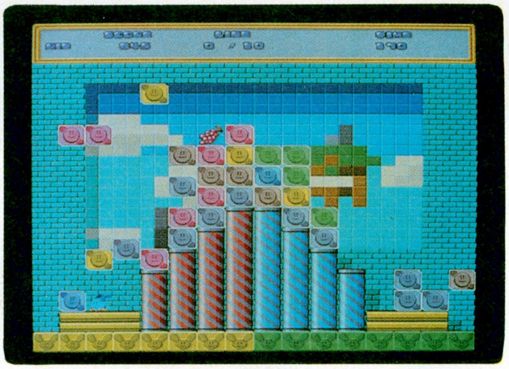
➡ピンクのPATちゃんは、ブロックを消しまくって、プレーヤーのジャマをするのだ。

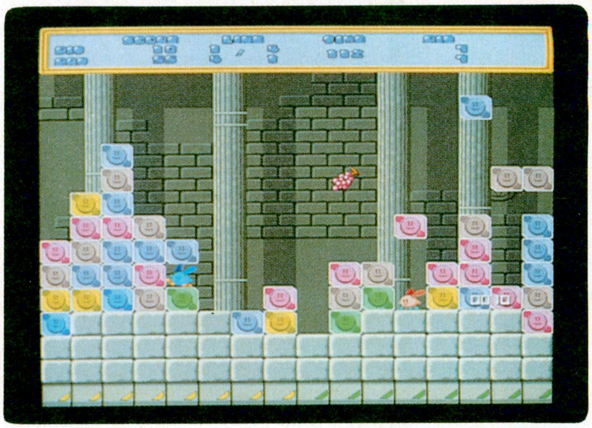
⬅協力か妨害か？　ふたりプレーは燃えるぞー!!

パズル
■ビクター音楽産業
■PC-9801、X68000
6800円[税別]（3.5D、5D）
■'92年１月下旬発売予定

※画面写真は開発中のものです。

オール アバウト マーク・フリント

10年ひと昔というから、今から５、６年前といえば、半昔ぐらいかな？　マーク・フリントっていうゲームデザイナーがいたことを、覚えている人もいるだろう。この人の創るゲームって、個性的で、今のゲームにはない独特の味わいがあるものだった。当時から、ガッチリ固定ファンがついていたしね。あー、懐かしいなあ。シミジミしちゃう。

そのマーク・フリントの代表作５作を１本にまとめた超お買い得品が、この『オール アバウト マーク・フリント』だ。入っているのは、『ムーンボール』、『ゾーン』、『ブラウンズ・ラン』、『バリアント』、『ハイウェイ・スター』の５本。このゲームたちはすべて、PC-9801シリーズが登場したころに、創り出されたもの。これを今の速いマシンでプレーすると、もうスゴイスゴイ、速い速い、バリバリ動くの感動モノなのだ。マーク・フリントファンならずとも、楽しめること間違いなしだ。

ただし、残念ながらこれは2500本の限定販売。手に入れた一いって人は、こまめに情報をチェックしておかないと遅れをとるぞ。

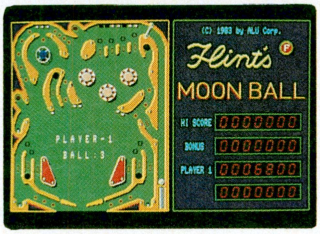

⬅こちらは『ムーンボール』。ピンボールブームの火付け役。

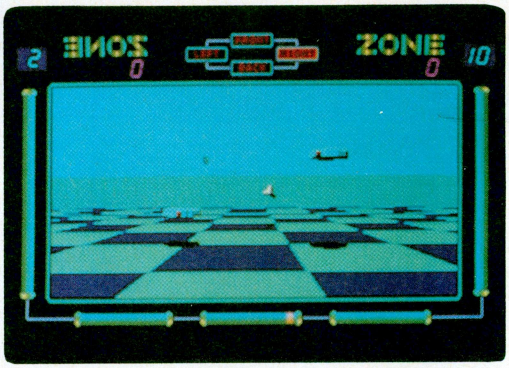

➡発売当時、3Dの頂点を極めたと大評判になった『ゾーン』だ。

⬅懐かしい『バリアント』が、再び楽しめるぞ。

アクション
■システムサコム
■PC-9801
7800円[税別]（3.5D、5D）
■11月中旬発売予定

ロゼ

このアダルトゲームの『ロゼ』は、新星ソフトハウス〝アンジェ〟のデビュー作だ。推理もののアドベンチャーゲームで、スタイルはコマンド選択方式。推理に重点が置かれていて、足で情報をかき集め、地道に捜査を続けていくというヤツなのだ。だけど、そこはもちろんアダルトゲームだから、お楽しみシーンもチリバツだぞ！　きゃ〜！

このゲーム、細かいところなんだけど、メッセージにちょっとした気遣いがあるのがうれしい。けっこうこの手のゲームって、メッセージをだらだらと表示するだけのものが多いんだよね。句読点が行頭に来てしまうこともあるし、行替えして読みやすくするなんてことも少ないし。その点、このゲームはそういったところが一切なく、非常に洗練されていて読みやすくなっているのだ。

主人公は、記憶を一切なくしてしまい、自分の過去を探す旅を続けている私立探偵の夢想浩。彼は記憶をなくした代わりに、メディーという妙なパートナーを得たのだった。彼女は、なんと彼の守護霊！　このふたり(？)が巨大な陰謀に挑むのだ!!

アドベンチャー
■アンジェ
■PC-9801
7800円[税別](3.5D、5D)
■発売中

⬅主人公を息子のように思ってくれている保永刑事。

➡彼女は、刑事である行方不明の父親を探し出してほしいと依頼してきた八月美和。

⬅浩の守護霊であるメディー。ふたりは名(？)コンビ。

※画面写真は開発中のものです。

NEW SOFT早耳情報

●T&Eソフトからは、『遥かなるオーガスタ』用のハードディスクインストールキット、『遥かなるオーガスタHDパック』が11月22日に発売される。HDインストールキットとオーガスタ本体をセットにしたもので、今まで発売されたコースとこれから発売される全コースが、インストール可能となるのだ。PC-9801で、標準価格1万4800円[税込]。デモも楽しみ。

●12月15日に発売される『レイズ』は、一風変わったシミュレーション。ある人工知能型の動物を、卵の段階から孵化させ、成長させるというものだ。プレーヤーはその動物の健康状態を見ながら、えさや水を与えていく。そして成長の段階で、〝芸〟を覚えていくという寸法。アニメーションで、かわいらしい動きを楽しませてくれるらしい。搭載されたAIシステムで動物と会話もできるというから、さらに面白そうだよね。発売元はABA総合ビジネスアシスト。PC-9801、9800円[税別]。

●久々のX68000オリジナルRPGが登場だ。ファミリーソフトの『ヴェルスナーグ戦乱』がそれ。いくつかの王国を舞台に、主人公ザレク＝ファンドールが仲間たちと冒険を繰り広げるファンタジーもの。ゲームは、全20のシナリオで構成されたキャンペーン形式。パーティーの隊列は自由に組むことができ、しかもそのままの隊列で戦闘に突入するという。また、多方向戦闘システムにより、不意打ちや後ろからの攻撃を可能にしているそうだ。う〜ん、詳しいことは、後日ニューソフトなどで紹介するということで。発売日は12月6日、予価9800円。待っててね。

➡『遥かなるオーガスタHDパック』。HD版専用のデモが付くそうなのだ。

⬅ファミリーソフトの『ヴェルスナーグ戦乱』は、X68000オリジナルファンタジーRPG。

NEW SOFT 発売日スケジュール表

11月発売のソフト

- 15日 ○ウィザードリィ ペイン・オブ・ザ・コズミック・フォージ＜アスキー＞
  IBM-PC：12800円
  Dynabook：12800円
- 15日 ○ウイング・コマンダー＜アスキー＞
  IBM-PC：9800円
- 15日 ○スタント・ドライバー＜アスキー＞
  IBM-PC：7800円
- 15日 ○タンク＜アスキー＞
  IBM-PC：7800円
- 15日 ○ラストバタリオン＜スティング＞
  X68000：8800円
- 15日 ○ランス3～リーザス陥落～＜アリスソフト＞
  PC-9801VM：6800円
- 15日 ○ログインRPGツクール チャイムスクエスト＜ログインソフト＞
  PC-9801VM/UV：4800円[税込]
  ※タケルのみ販売
- 15日 ○妖獣クラブカスタム＜ディーオー＞
  PC-9801：7800円
- 18日 ○NIKO²＜ウルフチーム＞
  PC-9801：価格未定　MSX2：価格未定
  FM TOWNS：価格未定　PC-8801SR：価格未定
  X68000：価格未定
- 19日 ○ディスクステーション98 7号＜コンパイル＞
  PC-9801：3980円
- 21日 ○ウルティマVI＜ポニーキャニオン＞
  PC-9801：9800円
- 21日 ○パンドラボックス劇場＜パンドラボックス＞
  PC-9801VM：4800円　※タケルのみ販売
- 21日 ○囲碁データベース 白富士＜ポニーキャニオン＞
  PC-9801：9800円
- 21日 ○赤富士 平成3年度版＜ポニーキャニオン＞
  PC-9801：4800円
- 21日 ○沈黙の艦隊＜G.A.M＞
  PC-9801：12800円
- 22日 ○STAR WARS＜M.N.M Software＞
  X68000：7200円
- 22日 ○ギゼ!＜フェアリーテール＞
  PC-9801：7800円
- 22日 ○ゼノン2＜EPICソニー＞
  PC-9801：9700円
- 22日 ○風雅セレクション1＜風雅システム＞
  PC-9801：8800円
- 27日 ○サイキック・ディテクティヴ・シリーズ Vol.5 Nightmare～ナイトメア～＜データウエスト＞
  FM TOWNS：12800円
- 28日 ○ライフ&デス＜ビング＞
  PC-9801：8800円　IBM-PC：8800円
  Macintosh：8800円
- 28日 ○天下統一II＜システムソフト＞
  PC-9801：9800円
- 29日 ○アドバンスドロードモナーク＜日本ファルコム＞
  PC-9801：9800円
- 29日 ○アルシャーク＜ライトスタッフ＞
  X68000：9800円
- 29日 ○コード・0＜エニックス＞
  X68000：7800円
- 29日 ○ドラゴンナイトIII＜エルフ＞
  PC-9801：7800円
- 29日 ○プロサッカー68＜イマジニア＞
  X68000：9800円
- 29日 ○マーキュリー2 水星の物語＜マキシマ＞
  PC-9801：9800円
- 29日 ○ロードモナーク＜日本ファルコム＞
  FM TOWNS：9800円
- 29日 ○魔導物語1-2-3＜コンパイル＞
  PC-9801：9800円
- 29日 ○雷電伝説＜電波新聞社＞
  FM TOWNS：9700円
- 上旬 ○キングスクエストV＜シエラオンライン＞
  PC-9801：11000円
- 中旬 ○KIDS-SAP 2nd. FILE-＜グレイト＞
  X68000：6800円
- 中旬 ○MIGRAIN-ミグレイン-＜ツァイト/アクレイムジャパン＞
  PC-9801：7800円
- 中旬 ○ブラッドシード＜グレイト＞
  PC-9801：価格未定
- 中旬 ○ワールドゴルフIII＜エニックス＞
  X68000：9800円
- 下旬 ○JOKER(ジョーカー)＜パーディソフト＞
  MSX2：7800円
- 下旬 ○アルテミス＜パーディソフト＞
  MSX2：7800円
- 下旬 ○スウィートエモーション＜ディスカバリー＞
  MSX2：7800円
- 下旬 ○ハイパーアクアリウム＜インターリミテッドロジック＞
  FM TOWNS：9800円
- 下旬 ○レジオナルパワーII＜コスモス・コンピューター＞
  PC-9801VM：9800円
- 下旬 ○ヴォルフィード＜ビング＞
  FM TOWNS：8800円
- 下旬 ○幻影都市＜マイクロキャビン＞
  PC-9801VM：9800円
  PC-88VA：9800円
  MSX turboR：9800円
- 下旬 ○沙織～美少女たちの館～＜X指定ブランド＞
  MSX2：7800円
- 未定 ○ALL ABOUT MARK-FLINT＜システムサコム＞
  PC-9801：7800円　※限定販売
- 未定 ○シュヴァルツシルト＜工画堂スタジオ＞
  FM TOWNS：価格未定
- 未定 ○ジーザスII＜エニックス＞
  PC-9801：8800円
- 未定 ○雀豪3＜ビクター音楽産業＞
  PC-9801：9800円
- 未定 ○星の砂物語2(仮題)＜ディーオー＞
  PC-9801：7800円
  X68000：7800円
- 未定 ○天使たちの午後スペシャル―横浜物語―＜SOF BOX＞
  PC-9801：5000円[予価]
  PC-8801：5000円[予価]
- 未定 ○エリートプラス＜マイクロプローズジャパン＞
  PC-9801：10800円
- 未定 ○コマンドHQ＜マイクロプローズジャパン＞
  PC-9801：10800円

12月発売のソフト

- 6日 ○シムアース＜イマジニア＞
  J-3100：12800円
- 6日 ○ヴェルスナーグ戦乱＜ファミリーソフト＞
  X68000：9800円[予価]
- 6日 ○出たな! ツインビー＜コナミ＞
  X68000：9800円
- 10日 ○笑ウせぇるすまん2＜コンパイル＞
  PC-9801：3980円
- 12日 ○KIGEN＜リバーヒルソフト＞
  PC-9801：9800円
- 13日 ○ウィザードリィ ペイン・オブ・ザ・コズミック・フォージ＜アスキー＞
  PC-9801VM：12800円
  FM TOWNS：12800円
- 13日 ○レミングス＜イマジニア＞
  PC-9801：価格未定
  J-3100：価格未定
- 14日 ○関ヶ原＜アートディンク＞
  PC-9801：12800円
- 15日 ○DPS SG set 3＜アリスソフト＞
  PC-9801VM：6800円　X68000：6800円
  FM TOWNS：6800円　PC-88VA：6800円
  98note：6800円
- 15日 ○レイズ＜ABA総合ビジネスアシスト＞
  PC-9801：9800円
- 15日 ○闘神都市＜アリスソフト＞
  MSX2：6800円
- 20日 ○GUY＜ドア＞
  PC-9801：価格未定
- 20日 ○シャングリラ＜エルフ＞
  FM TOWNS：7800円[予価]
- 21日 ○ヨーロッパ戦線＜光栄＞
  PC-8801SR：12800円～15200円
- 上旬 ○GENOCIDE2＜ズーム＞
  X68000：8800円
- 上旬 ○JOKER(ジョーカー)2＜パーディソフト＞
  PC-9801：7800円
- 上旬 ○JOSHUA(ジョシュア)＜パンサーソフトウェア＞
  PC-9801：9800円
- 上旬 ○ギディー＜ハート電子＞
  PC-9801：7800円
- 上旬 ○パーディワールド＜パーディソフト＞
  PC-9801：5800円
  X68000：5800円
- 上旬 ○フレイ＜マイクロキャビン＞
  PC-9801VM：7800円
  PC-88VA：7800円
- 上旬 ○大戦略III'90＜ペガサスジャパン＞
  FM TOWNS：価格未定
- 上旬 ○魔彩予雀＜コスモス・コンピューター＞
  PC-9801VM：8800円
- 中旬 ○BEAST(ビースト)2＜パーディソフト＞
  PC-9801：価格未定
- 中旬 ○らんま1/2 飛龍伝説＜ボーステック＞
  PC-9801：14800円
- 中旬 ○スペシャル・ステージ(仮題)＜アレックス＞
  PC-9801VM：価格未定　※タケルのみ販売
- 中旬 ○ミラージュ＜ディスカバリー＞
  PC-9801：価格未定
  X68000：価格未定
- 中旬 ○校内写生1＜X指定ブランド＞
  FM TOWNS：価格未定
- 中旬 ○校内写生2＜X指定ブランド＞
  FM TOWNS：価格未定
- 中旬 ○校内写生3＜X指定ブランド＞
  FM TOWNS：価格未定
- 中旬 ○女教師あきこ(仮題)＜X指定ブランド＞
  PC-9801：価格未定
- 中旬 ○戦国ソーサリアン＜ブラザー工業＞
  MSX2：価格未定　※タケルのみ販売
- 下旬 ○HEAVY NOVA＜マイクロネット＞
  X68000：7800円　※タケルのみ販売
- 下旬 ○WOLF PACK＜ブローダーバンドジャパン＞
  PC-9801：価格未定
- 下旬 ○パワーシンガー＜EPICソニー＞
  PC-9801：価格未定
- 下旬 ○ブラック・レインボウII＜ホビージャパン＞
  PC-9801：8800円
- 未定 ○ウェルトリス＜BPS＞
  PC-9801VM：7800円
  X68000：7800円
- 未定 ○JOKER(ジョーカー)2＜パーディソフト＞
  X68000：7800円
- 未定 ○きゃんきゃんスゴロク 華麗なる人生＜フェアリーテール＞
  PC-9801：価格未定
- 未定 ○ぽっぷるメイル＜日本ファルコム＞
  PC-8801SR：価格未定
- 未定 ○ギゼ!＜フェアリーテール＞
  X68000：7800円
  MSX2：7800円
- 未定 ○スーパー上海 ドラゴンズアイ＜HOT・B＞
  X68000：価格未定　※タケルのみ販売
  MSX2：価格未定　※タケルのみ販売
  J-3100：価格未定　※タケルのみ販売
- 未定 ○ロードス島戦記II-五色の魔竜-＜ハミングバード＞
  PC-9801：9800円
- 未定 ○棋太平＜SPS＞
  X68000：価格未定
- 未定 ○狂った果実＜フェアリーテール＞
  PC-9801：7800円
- 未定 ○沙織～美少女たちの館～＜X指定ブランド＞
  X68000：7800円
- 未定 ○大戦略III'90＜システムソフト＞
  X68000：価格未定
- 未定 ○天使は二度死ぬ＜ジャスト＞
  PC-9801：8800円[予価]
  X68000：8800円[予価]
  FM TOWNS：8800円[予価]
- 未定 ○舞(mai)＜フェアリーテール＞
  PC-9801：7800円
  MSX2：7800円
- 未定 ○ブランディッシュ＜日本ファルコム＞
  FM TOWNS：価格未定

1月発売のソフト

- 10日 ○東京巨乳ストーリー＜スイートチェリー＞
  PC-9801VM：価格未定　※タケルのみ販売
- 15日 ○DPS SG set 3＜アリスソフト＞
  MSX2/2+/TurboR：6800円
- 下旬 ○PITAPAT＜ビクター音楽産業＞
  PC-9801：6800円
  X68000：6800円
- 下旬 ○ドラゴンナイトIII＜エルフ＞
  X68000：7800円
- 未定 ○BEAST(ビースト)2＜パーディソフト＞
  X68000：7800円
- 未定 ○きゃんきゃんスゴロク 華麗なる人生＜フェアリーテール＞
  X68000：価格未定

※この表は、各ソフトハウスの方々にご協力いただいて作成したものです。発売日、機種、メディア、価格などにつきましては、各ソフトハウスに確認のうえ、お求めください。なお、この情報は10月25日現在のものです。

- 未定 ◯クロス・ドイッチュラント＜ジェネラル・サポート＞
  PC-9801：価格未定
- 未定 ◯パーディワールド＜パーディソフト＞
  MSX2：5800円
- 未定 ◯ミラージュ＜ディスカバリー＞
  X68000：7800円
- 未定 ◯狂った果実＜フェアリーテール＞
  X68000：7800円
  MSX2：7800円
- 未定 ◯太閤立志伝＜光栄＞
  PC-9801VM：価格未定

2月発売のソフト

- 15日 ◯ランス3～リーザス陥落～＜アリスソフト＞
  FM TOWNS：6800円
- 未定 ◯BEAST(ビースト)2＜パーディソフト＞
  MSX2：7800円
- 未定 ◯JOKER(ジョーカー)2＜パーディソフト＞
  MSX2：7800円
- 未定 ◯ふしぎの海のナディア(仮題)＜ガイナックス＞
  PC-9801：価格未定
- 未定 ◯ドラゴンナイトIII＜エルフ＞
  FM TOWNS：7800円
- 未定 ◯ミラージュ＜ディスカバリー＞
  MSX2：7800円
- 未定 ◯舞(mai)＜フェアリーテール＞
  X68000：7800円

3月発売のソフト

- 未定 ◯エメラルド ドラゴン＜グローディア＞
  FM TOWNS：価格未定
- 未定 ◯サバッシュII＜グローディア＞
  PC-9801：価格未定
  PC-8801SR：価格未定
- 未定 ◯笑ウせぇるすまん3＜コンパイル＞
  PC-9801：3980円

発売日未定のソフト

- 未定 ◯BEAST(ビースト)2＜パーディソフト＞
  FM TOWNS：価格未定
- 未定 ◯CAL(キャル)＜パーディソフト＞
  FM TOWNS：価格未定
- 未定 ◯CAL(キャル)II＜パーディソフト＞
  FM TOWNS：価格未定
- 未定 ◯CAL III＜パーディソフト＞
  PC-9801：価格未定
- 未定 ◯JOKER(ジョーカー)2＜パーディソフト＞
  FM TOWNS：価格未定
- 未定 ◯Noah＜M.N.M Software＞
  X68000：7200円
- 未定 ◯PGA TOUR GOLF＜イマジニア＞
  PC-9801：価格未定
- 未定 ◯UFO＜サブロジック＞
  PC-9801：価格未定
- 未定 ◯BURAI下巻完結編＜リバーヒルソフト＞
  MSX2：価格未定
- 未定 ◯アマランス2＜風雅システム＞
  PC-9801：価格未定
- 未定 ◯ウォーサム＜富士通＞
  FM TOWNS：価格未定
- 未定 ◯ウルティマIV・V・VI＜富士通＞
  FM TOWNS：価格未定
- 未定 ◯エイリアンシンドローム＜電波新聞社＞
  X68000：価格未定
- 未定 ◯サンダーチョッパー＜サブロジック＞
  PC-9801：価格未定
- 未定 ◯シムアース＜イマジニア＞
  X68000：価格未定
- 未定 ◯シンセサウルスVer.3.0＜ビッツー＞
  MSX2：価格未定
- 未定 ◯ハープーン＜富士通＞
  FM TOWNS：価格未定
- 未定 ◯ファーストクィーンII＜呉ソフトウェア工房＞
  X68000：価格未定
- 未定 ◯ペブルビーチの波濤＜T&Eソフト＞
  PC-9801：価格未定
- 未定 ◯マイト・アンド・マジック・ブックIII＜スタークラフト＞
  PC-9801：価格未定
- 未定 ◯ミラージュ＜ディスカバリー＞
  FM TOWNS：価格未定
- 未定 ◯ライフ&デス＜ビング＞
  FM TOWNS：価格未定
- 未定 ◯川中島異聞録＜呉ソフトウェア工房＞
  PC-9801：価格未定
- 未定 ◯倉庫番リベンジ＜シンキングラビット＞
  機種未定：価格未定
- 未定 ◯レールロードタイクーン＜マイクロプローズジャパン＞
  PC-9801：11800円
- 未定 ◯サムライメック＜ヒューリンクス＞
  Macintosh：価格未定

※ここに表記してある価格には、特別に表記のあるものを

CALENDAR 1991

11月15日～12月11日

NOV 15	FRI	LOGiN 23号発売　週刊ファミコン通信 11月29日号発売　EYE·COM 12月1日号発売 ◯ウィザードリィ ベイン・オブ・ザ・コズミック・フォージ：IBM-PC、Dynabook ◯タンク：IBM-PC ◯ウイング・コマンダー：IBM-PC ◯スタント・ドライバー：IBM-PC ◯ラストバタリオン：X68000 ◯ランス3～リーザス陥落～：PC-9801VM ◯妖獣クラブカスタム：PC-9801 ◯ログインRPGツクール チャイムズクエスト：PC-9801VM/UV
16	SAT	
17	SUN	
18	MON	◯NIKO²：PC-9801、X68000、FM TOWNS、MSX2、PC-8801SR
19	TUE	◯ディスクステーション98 7号：PC-9801
20	WED	
21	THU	◯ウルティマVI：PC-9801 ◯パンドラボックス劇場：PC-9801VM ◯沈黙の艦隊：PC-9801 ◯囲碁データベース 白富士：PC-9801 ◯赤富士 平成3年度版：PC-9801
22	FRI	週刊ファミコン通信 12月6日号発売 ◯STAR WARS：X68000 ◯ギゼ!：PC-9801 ◯ゼノン2：PC-9801 ◯風雅セレクション1：PC-9801
23	SAT	
24	SUN	
25	MON	
26	TUE	
27	WED	◯サイキック・ディテクティヴ・シリーズ Vol.5 Nightmare～ナイトメア～：FM TOWNS
28	THU	◯ライフ&デス：PC-9801、IBM-PC、Macintosh ◯天下統一II：PC-9801
29	FRI	週刊ファミコン通信 12月13日号発売 ◯アドバンスドロードモナーク：PC-9801 ◯プロサッカー68：X68000 ◯コード・0：X68000 ◯ドラゴンナイトIII：PC-9801 ◯マーキュリー2 水星の物語：PC-9801 ◯ロードモナーク：FM TOWNS ◯魔導物語1-2-3：PC-9801 ◯雷電伝説：FM TOWNS ◯アルシャーク：X68000
30	SAT	EYE·COM 12月15日号発売
DEC 1	SUN	
2	MON	
3	TUE	
4	WED	
5	THU	
6	FRI	LOGiN 24号発売　週刊ファミコン通信 12月20日号発売 ◯シムアース：J-3100 ◯ヴェルスナーク戦乱：X68000 ◯出たな！ツインビー：X68000
7	SAT	MSX magazine 1月号発売
8	SUN	
9	MON	
10	TUE	◯笑ウせぇるすまん2：PC-9801
11	WED	

THE NEWS FILE

DATA SHOW　データショウ、今年もカラー液晶花盛り!

⬆今年で19回目を迎えたデータショウ。サル年の来年は20回記念大会が……。ゴメン関係ないね。

⬆やはり人気のシャープ電子システム手帳。公明正大、局外中立のログインだけど、電子システム手帳はいーなー欲しーなーって思うなー。

⬅エプソンのブックパソコンはデコレイトされてクリスマスみたい。今年もひとり？　ボクはなぜかセンチな気分に……。ゴメン関係ないか。

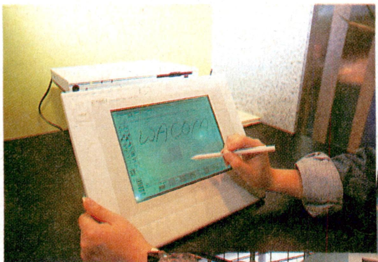

⬆電子手帳でお馴染みのペン入力。そういえばおなじころアメリカのコムデックスではペン入力で話題沸騰だったのだ。

➡仕事とは直接関係ないんだけど、こーゆーお姉さんってのは絶対に撮っておきたい１枚だね。エプソンのブースでした。

⬆Macintoshの新製品ラインアップ展示場は殺し合いさながらの大押しくら饅頭大会。すごい人だかりで４回目のアクセスでやっと正面にたどりついた。

10月22日からの４日間、今年もデータショウの開幕だ。心待ちにしていたショウだけど、これが仕事でいくとなるとすったもんだの一大事。ピンポイントで狙いを定めての取材を敢行してはみたものの、若いモンは行方をくらますわ、年寄りは迷子になるわで、もう大騒ぎ。１時間も待たした揚げ句の果てに、優しかったはずの女性編集者は缶ウーロン茶を与えられても機嫌を直すはずもなく……。心のなかではゴメンナサイを叫んでいたんだよ。

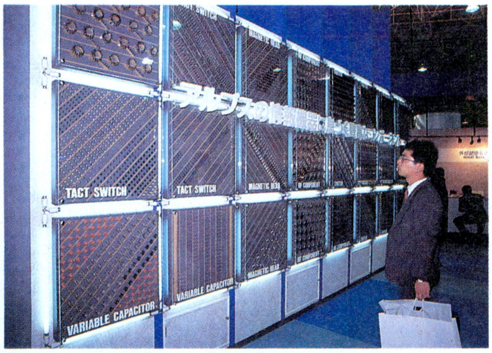

⬆基盤というのは小さくて薄いものと思っていたんだけど、アルプス電気にあったこれ、スゲー。インテリアに欲しいな。

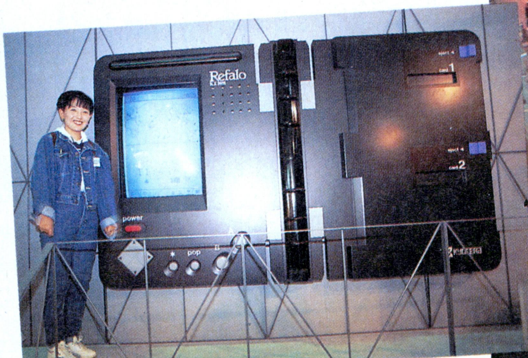

⬆京セラのリファロの前でブリブリの"武藤さん"。このあと怒らせてしまったのでもう「おい、武藤」とは呼べなくなった。

⬆"価格王手"、プロサイドはパソコンのコンビニを目指します！　スマートな展示ばかりのなかで、バーゲンセールそのままのイベントを展開するとはさすがだ。

⬅シャープのワープロ『WD-SD50』は発売されて久しいがいつ見ても新鮮。なんといっても可動式のアームでディスプレーが好きにできちゃうのがおしゃれ。

⬆ややっ、ビューチフル！　グレイト！　思わず見とれてしまった。カテナの社長さんがオーストラリア・サファリで完走した日産サファリだ。⬅アスキーブースの前でハイ、ポーズ。これも立派な仕事なんですぞ。ところで仲丸！　キミは仕事のなんたるかをわかっていないようだな。

とにもかくにも今年もやっぱり、大混雑の晴海会場だったのです。

やはり目を引いたのは、昨年に引き続き液晶かな。とくに今年はカラーノートパソコンの開花宣言と開花予想の話題に花が咲いた模様。既に発表済みのNECとエプソンのノート型カラー液晶パソコンに負けじとばかりに、IBM、東芝、シャープの3社は参考出品で対抗。えっ、富士通？　41ページをちょっと見て260ページをじっくり読んでくれたまえ。データショウには間に合わなかったけど、ビッグニュースが飛び込んだからね。

さて、データショウだ。今年も例年のごとく、とくにイヒョーを突いてくれたニューマシンはこれといってなかった。デスクトップもノート型も各社ともおおかた発表済み。参考出品のカラー液晶だって、出しますよーって予告してくれたんだもの。だから、ほらデータでショウは、ああデータねって感じだった。てなわけで、ニューマシン情報は前号と今号にさりげなく書いといたから、そちらのほうを読んでちょーだいね。

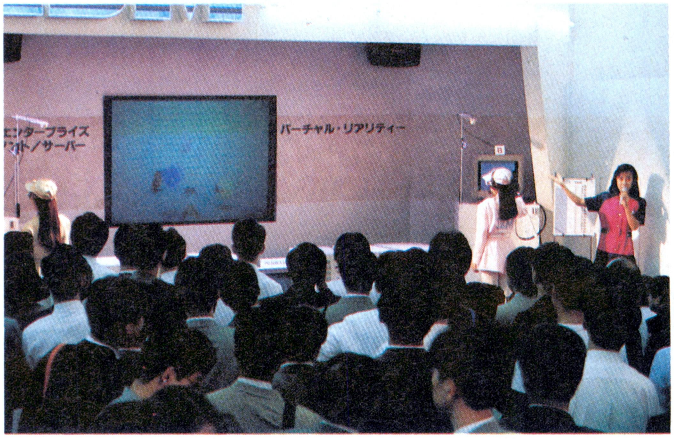

⬆どこかで見たことあると思ったら、前にニューズファイルで取材したバーチャルリアリティーと同じだ。アメリカ製とイギリス製の2種類があるんだけどどっちかな？

話題のニューマシンがドンドコ出てきたぞ

キューハチの立て型とか斜め型とかそんな突拍子もないマシンはなかったけれど、今年も新マシンがずらり。目の当たりにすると、やっぱゾクゾクって感じだね。

最初に紹介するのはエプソンのPC-386P。PC-386のあとについているP(ピー)はCOMPACTのP。このネーミングからして、コンパクトなんだろうなって予想できるよね。横幅300ミリ×奥行き300ミリ×高さ101ミリとPC-9801UV並の大きさにまとまっているんだよ。そんでもってお値段は、26万8000円[税別]ナリ。エプソンからはもうひとつ、PC-386BOOK LCってのも出ていた。MIMアクティブマトリクス方式カラー液晶ディスプレー(な、長い)搭載のブックパソコンだ。コイツはちょっと高くて、65万8000円[税別]。

IBMも負けじと新機種を発表。日本で初めてXGAを搭載したPS/5530-U(42万5000円[税別])だ。XGAってのは、すんげーキレイなVGAのこと。このほかゲームユーザー向けの安価機種PS/5510-S(24万8000円[税別])も見逃せない。

さらに、東芝は高速25メガヘルツの Dyna Book、J3100SL (37万8000円[税別])を出してきた。

それに対し、大御所日本電気は、各社に先駆けて発売したカラー液晶ノートパソコンの、PC-9801 NC (59万8000円[税別])で真っ向から迎え撃った。安いヤツ、速いヤツ、きれいなヤツといろいろあるけど、キミならどのマシンにするかな？

➡エプソンが自信を持って世に送り出したPC-386P。このマシンのウリは、なんといってもその省スペース性にある。価格も32ビットデスクトップマシンの中では最も安価な26万8000円[税別]になっている。

➡これは、アップルのブースに展示してあった『MacintoshPowerBook』。本体についているへんな玉っころはトラックボールなのだ。

⬅ディスプレーにMIMアクティブマトリクス方式カラー液晶を採用のPC-386BOOK LC。画質、コントラストともアナログRGB対応のCRTとおなじ鮮明さだ。65万8000円[税別]。

➡ゲームユーザー向けのDOS/V対応マシンのPS/5510-S。価格は24万8000円［税別］とけっこうお買い得になっている。
⬇IBMのXGA搭載マシン、PS/5510-U。クロック周波数20メガヘルツの80386SX。1.9倍の速さでVGAの画像表示が可能。

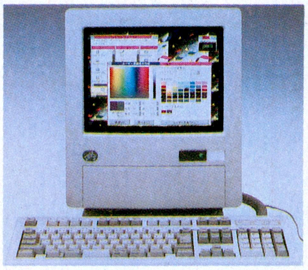

⬅DynaBookの最上位機種、J3100SL。クロック周波数25メガヘルツの80386SLを採用。
⬇10月に発表されたPC-9801NC。(59万8000円[税別])クロック周波数20メガヘルツの80386SX。

DATA SHOW

高機能カラーノートパソコンが続々登場

データショウで目玉となっていたカラーノートパソコン、それも来年リリースされるシャープ、東芝、IBMの３機種を紹介しよう。

いずれもPC/AT仕様のマシンで、TFTカラー液晶を搭載、VGAに対応している。80メガのハードディスク内蔵、もちろんFDD付きだ。CPUは、東芝が386SLの25メガヘルツ、シャープが同じ386SLで20メガヘルツ、IBMが386SXの20メガヘルツで、東芝が一歩リードというところ。価格は100万円前後らしい。IBMだけは、現在限定販売しているが、誰でも手に入るようになるのは、東芝、シャープと同じ来春。ノートではあるが、デスクトップと比べて遜色がないだけに、IBMあたりは自社のデスクトップの売上を喰ってしまうのではないかと、発売にかなり慎重になっている模様。いずれにせよ個人ユーザーの意見は、もっと価格が下がってくれればということにつきるだろうが……。

➡レターサイズの32ビットノートパソコン、8.4インチカラー液晶を搭載して、シャープから来春発売予定。価格は約100万円とか。

⬆A４サイズのDyna Bookの最上位機種となる。発売は来年。価格は未定だそう。

⬇IBMのカラーノートパソコンは今のところ限定販売。来春には価格も正式に決まってリリースされる予定。

ためになる 今号のキーワード

一体型

一体型とは、いわずと知れた一体型だ。これじゃあいきなり終わっちゃうね。コンピューターでいう一体型とは、本体とディスプレーが仲よくつながっているカタチだ。

ところで、この一体型が最近パソコンの世界でも多く見られるようになってきているよーな気がするんだ。机の上が広くなりますよって、省スペースをうたいながら出現してきているよーな感じだ。それはそれで結構。さて、最近パソコンにもデザインが求められるようになったのか、たかが事務機器を捕まえて、カワイイとかカワイクナイとかパソコンに何やら文化を求める人もいる。どーでもいいような気もするが、ドラム缶みたいなスタイルは、やめてね。

⬆とうとう出たぁ！ 待望TOWNS新製品はなんと一体型。26万3000円[税別]は安い。

DATA SHOW

大きいの嫌いだなんてゼータク言ってもいいよ

昔、大きいことはいいことだってテレビでヒゲのおじさんが叫んでいたけど、時はうつろい時代はなぜか小さくて大きいものを喜ぶようになった。軽薄短小はもはや表向き。いまや"短小長大"が好まれる時代なのだ。とくに周辺機器はなおさら。外観は小さく小さく小さくなって、中身は大きく大きく大きくなあれ。てのがユーザーの要求であり、それは即、開発者の課題なのであーる！　なんちて。

で、データショウにわんさか出品された周辺機器を眺めてみても、ほらね。ノートパソコンの普及に触発されてか15ミリFDDの極薄タイプとかね。HDともなると、コンパクトで80メガなんて爪のアカにもならない、大容量1606メガバイトのハードディスクなんてのも登場だ(でも、お値段は知らんぞ)。値崩れ傾向のHDは大容量化で巻き返しを狙っているなんて展示場のおじさんは言っていたっけ。

⬆ハードディスク同様にモデムもポケットに入れて携帯する時代になっているんだ。

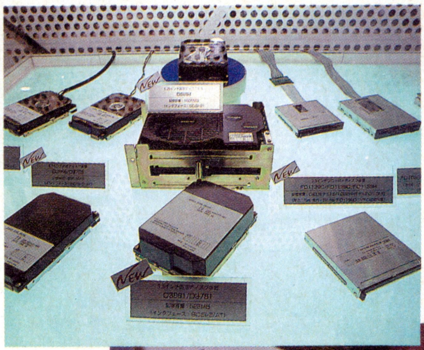

➡真ん中が1606メガ5.25インチHD。その手前が522メガ3.5インチのHD。NECの新製品だ。

⬅TEACのHDは、実はFDDと合体して省スペースを実現した。

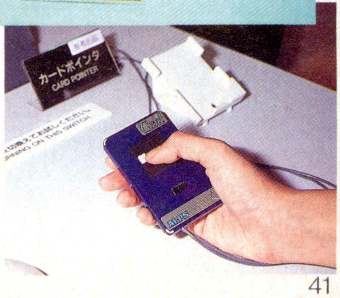

➡アルプス電気のカードポインタ。ICカードサイズってとこかな。

MEDIA

ただいまオンエアー中 ハイテクラジオ『テクノスケ』

ねぇ、ねぇ、もう聴いた？　ピ・コ・ピ・コ・パホーン、って感じのハイテク音がいっぱいの、すっごくオモシロイ番組を放送してるの。

この番組は、『ケラと犬子の四次元ラヂオ テクノスケ』。ニッポン放送で、土曜の夜８時から９時までの１時間、放送してるんだ。パーソナリティーは、劇団『健康』のケラと犬山犬子。ケラの軽快なおしゃべりと、犬子の舌足らず風のカワユイロ調がビミョーにマッチして、とってもよいのだ。

で、この番組のおもしろさは、ふたりのトークだけじゃないの。タイトルからもわかるように、ハイテクな要素がいっぱいつまっているのだ。たとえば〝七色仮面〟のコーナー。ボイスチェンジャーを使って、ニュースの声を動物の鳴き声に変換、それを聴いて笑っちゃおうというわけ。文章を関西弁や薩摩弁に変換するフリーウェアソフトを使って遊んだりもするし。この前なんか、羽田恵理香ちゃんが、「おいの心を迷子にさせんで～」と薩摩弁『迷子にさせないで』を歌っていたんだよ。ほかにも、貴花田と、おとうさんの貴ノ花が取り組んだらどっちが勝つ？　などの夢の対決を架空中継する「バーチャル・バトル」のコーナーなど、新しいラジオの遊び方に挑戦しているのだ。

みんな！　土曜の夜８時、ゼッタイ聴いてみて。おもしろいよ。

⬆ノートパソコンと携帯電話を持ち出して、いつでもどこでもパソコン通信。

⬅宍戸留美ちゃんもチャットで盛り上がってるぞ。11月2日にゲスト出演。

SOFTWARE

年賀状はコイツにおまかせ!

街の雰囲気も、そろそろ年末を意識したものになってきたな、なんてしみじみ感じる今日このごろ。年賀状の用意は進んでる？　毎年、冬休みに入ってから書くとか、着いた年賀状の返事だけ出すなんて不精者も、ここで紹介するソフトを使えば、楽しく簡単に年賀状が書けるというお知らせだ。

このソフトは『猿組(モンキー組)』。演算星組の干支キャラクターシリーズ第６弾で、Macintosh用の年賀状印刷キットなのだ。用意されているクリップアートが、市販のペイントツールで自由に扱えるウレシイ配慮。年賀状作りに疲れたキミには、『干支ゴルファー猿』などのゲームも用意されてるぞ。

お問い合わせのほうは、演算星組(☎03-3479-8270)まで、どーぞ。

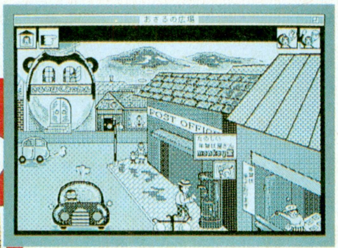

⬆おさるの広場は、とっても楽しい雰囲気。あちこちクリックしてみよう。
⬅このソフトで作成した年賀状の数々。マジメなのも、ヘンなのも工夫しだい。

KEY BOARD

こりゃ、キーボードの革命かぁ!?

日商のワープロ検定試験のチャンピオンは、１分間に平均180ワードを打ちまくるからスゲー！

ところが、早稲田速記はもっとすごい、毎分300単語以上も入力できる超高速入力ワープロ、『ステノワード』(98万円[税別])を作っちまった。キーボードに注目！

文字入力キーが10個しかないんだよ。右手で操作する５個の母音キーと左手で操作する５個の子音キーだけ。で、基本の規則に従って一度に数個のキーを押すだけで文節単位での入力がスイスイ。50音の入力でふつう75打を必要とするんだけど、ステノワードだと23打でオーケーだ。わずかな練習でピアノを弾くようなリズムで日商ワープロのチャンピオンもへのカッパ。お問い合わせは早稲田速記ワープロ事業部(☎03-3232-1515)までね。講習会もあるよ。

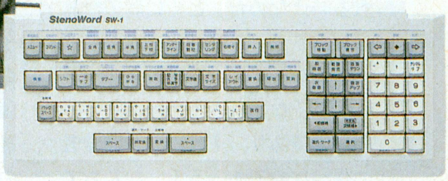

⬆すげー！　この人、素人なのに打鍵の速さが話す速さとおんなじだ。
➡早打ちの鍵を握るのが、このインテリジェント10キーボードだ。

顔ッ!

ウィザードリィこそ我が命 ウィズ教を世界中に広めます

ウィザードリィの伝道師

須田PIN

すだぴん

1965年、長野県に生まれる。1987年、ゲーム宣伝アルバイトとしてアスキーに入社。1988年にファミコン版『ウィザードリィ』の広告に出て以来、ウィザードリィ教の教祖兼伝道師として活躍している。LOGIN HOT LINEのパーソナリティーとしてもおなじみ。

ログイン 待ちに待った『ウィザードリィ』の新作、『ベイン・オブ・ザ・コズミック・フォージ』のIBM-PC版とDyna Book版がついに発売されましたね!!

須田 そうなんですよ。12月13日には、PC-9801版とFM TOWNS版も発売されるからみんな買ってね。

ログイン 須田PINはウィザードリィのイベントとかLOGIN HOT LINEなんかでウィザードリィの伝道師として活躍してるよね。

須田 はい。

ログイン そもそもウィザードリィ教の伝道師として布教活動を始めたキッカケはなんだったの?

須田 3年くらい前に発売されたファミコン版ウィザードリィの広告に出たことですね。ウィズはすごくいいゲームだけど見た目が地味なんです。だから、広告を作るにあたってなにかインパクトのあるモノを前面に押し出して宣伝しようってことになったんですよ。そこでウィズのキャラクターを作ろうじゃないかということになって、僕がそのキャラクターに指名されたんです。僕はウィズが好きだし、ウィズに関する知識なら人に負けないっていう自信があったから喜んで引き受けました。

ログイン ウィザードリィの人気はすごいけど、その人気の秘密はどこらへんにあるのかな?

須田 そこらへんにあるRPGには経験値を稼がせるために出てくるモンスターっているでしょ。例えばスライムなんかね。ウィズの場合、コボルトとオークは弱いからあいつらで経験値を稼ごうと思っても予想に反してハイウェイマンとか強いのが出てきたりするワケ。だから、いつもヒヤヒヤしながらダンジョンの中を歩き回らなきゃいけない。このヒヤヒヤがウィズのおもしろみだと思うんだ。

ログイン つまり、フツーだと退屈な経験値稼ぎが、スリルとサスペンスに富んでいるってわけね。

須田 あとはプレーヤーを突き放してるとこだな。日本のゲームみたいに、高い武器を買わなきゃいけないときになぜかお金が落ちてたり、謎が解けないときに変なじじいが出てきてヒントをくれたり(笑)とか甘っちょろいとこがないもんね。武器が欲しけりゃ自分で金ためろ! 謎が解けなきゃわかるまでさまよってろ! っていうシビアなとこが好きなんですよ。

ログイン なるほど。最近のゲームは、プレーしててなんか型にはめられてるような気がするもんね。

須田 そうそう。あとはね……。

ログイン なんかきりがないので、最後にウィザードリィの伝道師としてなにかひと言。

須田 あっ、もうライン数ないの。12月13日には『ベイン・オブ・ザ・コズミック・フォージ』のPC-9801版とFM TOWNS版が発売だ。皆の者、買いに走りなさい。アーメン……。

(撮影協力:ドクター・ジーカンズ)

夢をかたちに
信頼と創造の富士通

マルチメディア・エリート、誕生。

モデルCX20

モデルUX20

新しい夢が、新しい感動が、ここから生まれます。マルチメディアの世界をリードするFM TOWNS が、ハードに、ソフトに、大きくスケールアップ。人にどこまでもインタフェースするため、鮮明な映像、クリアな音声、俊敏なレスポンスを備えました。洗練のフォルムを持つコンパクトタイプも新たに加わり、ラインアップもさらに充実。本当にみんなが使えるマルチメディアが現実のものとなりました。さあ、セカンドステージへ。

あなたに、いちばん近いマルチメディア・パソコン

FM TOWNS II

FUJITSU

人間に限りなく近づくために、進化し続けるFM TOWNS。
文字や数字だけでなく、
映像や音といったマルチメディアを駆使することで、無限のポテンシャルを発揮します。
その高度で繊細な表現力が、人間に夢と感動を与えてくれるのです。
そして、いままたFM TOWNSは、新しい時代へ突入しました。
ずばぬけたグラフィック能力、豊富でリアルなサウンド、人間の感性に即応する操作性。
数々のすばらしい機能を搭載して、新登場です。
新しい夢を発見したときの感動、夢が実現したときの喜び…。
FM TOWNS Ⅱは、そんな私たちのビビットな心の動きをとらえて、
新たなシーンへナビゲートしてくれるのです。

UX モデル

■コンパクト&ハイクオリティの一体型

情報をフル活用する、教養にみがきをかける。FM TOWNS Ⅱ モデルUXは、毎日をさらに充実させる"ライフアップメディア"。オフィスで、家庭で、あなたの知的行動半径が拡大します。

●省スペースを考えた一体化デザイン。10インチのディスプレイを内蔵したコンパクトなボディ。従来の約½(当社比)の省スペースを実現。勉強机や書斎など、場所をとらずに置くことができます。1FDと2FDの2タイプを用意しました。**●高精彩ディスプレイ搭載。**マスクピッチ0.26㎜。トリニトロン®のきめ細かいクリアな画像で、マルチメディアソフトをシャープに再生します。**●フロントローディングタイプCD-ROMを標準搭載。**フロッピィディスクの約540倍(540MB)のデータが納まる大容量のCD-ROMを標準搭載。前面に迫り出すフロントローディングタイプで操作性がアップ。8㎝CDもアダプタなしで使用できます。**●32ビットi386™SXCPU(16MHz 0ウェイト)を搭載。**高速・高性能のi386™SXCPUを採用。映像や音をふんだんに使ったオリジナルソフトからビジネスソフトまで、てきぱきとプロセッシング。従来機との互換性も維持しました。**●TVチューナーカードの提供。(12月提供予定38,800円(税別))**拡張スロットへ装着するだけで、TV放送を受信することができます。リモコンで簡単操作。トリニトロン®ディスプレイによる美しい画面を堪能できます。

CX モデル

■クイック&パワフルな情報ステーション

マルチメディアを存分に駆使したい。スピード感あふれるレスポンスが欲しい。FM TOWNS Ⅱ モデルCXは、ハイエンドなユーザーの夢を実現。パーソナルから、ビジネスまでパワフルにサポートします。

●CPU/VRAMの性能アップによる処理速度の向上高速・高性能を誇るi386™CPU(16MHz 0ウェイト)を搭載。さらにVRAMの性能向上により、快適レスポンスを実現しました。話題の日本語Microsoft® Windows™ V3.0やデータ量の大きいマルチメディアソフトも余裕で処理します。**●フロッピィディスクモデルから100MBハードディスク内蔵モデルまで、充実のラインアップ**1FD、2FD、40MBHDモデルに加え、100MBHDモデルも新登場。FDモデルは別売の内蔵ハードディスク(40MB、100MB)が増設できます。

※トリニトロン® は、ソニー㈱の登録商標です。　※i386™は、米国インテル社の商標です。
※Microsoft® は、米国マイクロソフト社の登録商標です。Windows™は、米国マイクロソフト社の米国での商標です。

[FM TOWNS Ⅱ の拡張性]

●ローランド製SC-55音源内蔵のMIDI音源カード新登場音楽ソフトも充実し、アマチュアからプロまで幅広く楽しめます。72,800円(税別) **●ネットワークも本格サポート**NetWare386V3.1J等のLANサポートやホスト連携など本格ビジネスにも対応。**●AV機能を活かしたプレゼンテーションを実現**絵と音を組みあわせた本格的プレゼンテーションを。「ByHAND」なら作成から編集・演出まで簡単にできます。12月初旬提供80,000円(税別) **●ICカードスロット(JEIDA Ver. 4.0)も標準装備**FM R-CARDとのデータ連携も可能。**●群を抜くグラフィック表現力**きめ細かさを追求した256色モード(640×480ドット)、カラー写真なみの表現力をもつ32,768色モード(320×240ドット)など、人間の感性に溶けこむ画像表現を実現。**●すぐれたサウンド表現力**FM音源(6ch)、PCM音源(8ch)、CD-DA(CDデジタルオーディオ)など、サウンド表現力も充実。オーディオ機器との接続も可能です。

FM TOWNSインフォメーションサービス〔お問い合わせ時間〕10:00AM〜6:00PM 月〜土(祝日を除く)　東京(03)5690-0032　大阪(06)359-1724

●札幌(011)222-5476	●青森(0177)23-3291	●仙台(022)267-5250	●福島(0245)23-3803	●つくば(0298)56-5113	●足利(0284)72-3390	●東京(03)3646-0816	●立川(0425)28-1567	●千葉(0472)22-3117
●藤沢(0466)24-6072	●横浜(045)201-3101	●川崎(044)244-5218	●小田原(0465)24-5002	●新潟(025)244-8295	●富山(0764)42-6877	●金沢(0762)62-7032	●長野(0262)24-3831	●松本(0263)36-7609
●静岡(054)252-8674	●浜松(053)453-7106	●名古屋(052)261-5141	●京都(075)231-6610	●大阪(06)376-0041	●神戸(078)332-1247	●松江(0852)24-0334	●広島(082)211-1759	●山口(0839)25-5453
●高松(0878)51-8125	●高知(0888)21-2234	●福岡(092)713-4392	●北九州(093)521-8828	●長崎(0958)20-3526	●大分(0975)38-0616	●鹿児島(0992)24-8810	●沖縄(098)863-7248	

現在、お持ちのFMシリーズに関するお問い合わせにつきましても、上記にて承ります。

夢をかたちに
信頼と創造の富士通

SYSTEM SOFT

GUI(グラフィカル・ユーザー・インタフェース)を採用。
誰でも簡単に使える操作性を実現しました。

あなたのブレイン、TownsStaff標準装備。

(Townsシステムソフトウェア V2.1に収録)
人にどこまでも優しく、人の感性に近く。
理想のマルチメディアパソコンを追求したFM TOWNS Ⅱ。
その思想はシステム・ソフトにも現われています。
パーソナル情報ツール『TownsStaff』、エンターテインメントソフト、
多彩なフリーウェアソフト群などなど。
すぐに使いこなせるソフトを、1枚のCDに凝縮しました。
この1枚で、FM TOWNSの魅力を
手に入れたその日から実感できます。

全国一斉FM TOWNS DAY開催!! 11/23(土)~12/1(日)
今話題の新機種FM TOWNS Ⅱを堂々展示。見て、触れて、感動してください。

FUJITSU

●家庭で、ビジネスで、幅広く使える「パーソナル情報管理システム」

ワープロ感覚で住所録を作りハガキの作成・印刷までをこなす『ポストカード』、システム手帳感覚で入力できる『予定表』、広辞苑CD-ROMなどを検索できる『CD辞書検索』、関数計算までサポートした『電卓』に加え、『サイドワーク』機能を使えば、ワープロを打ちながら住所録を参照したり、CD演奏を楽しんだりすることができます。家庭で、ビジネスで、幅広く使えます。

●誰でも簡単に使える操作性を実現。

GUI(グラフィカル・ユーザー・インタフェース)を大幅に採用。画面上のアイコンをクリックするだけで、誰でも簡単に使うことができる快適かつ高い操作性を実現しました。

●ハイクオリティな「エンターテインメントソフト」

音楽CDはもちろん、CDグラフィックスも再生可能な『CDプレーヤー』、世界各国の音楽データを内蔵し、マウスやキーボードで演奏できる『MUSIC WORLD』など、充実の内容です。

●人気抜群の「フリーウェアソフト」の数々を収録

FM TOWNSユーザーが作った優れたソフトを収録。高機能パソコン通信ソフト『MOPTERM』、ファイルエディタ『WINK』、ファイル表示ツール『LOOK』、便利な印刷書式設定ソフト『PRNOUT』、わくわくするゲームソフト『PANICBALL II』などが勢揃い。

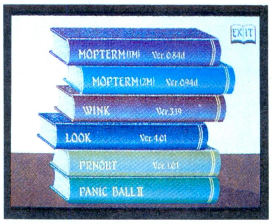

●音声メッセージがやさしく解説する『FM TOWNS入門』

これさえあれば、分厚いマニュアルから解放されます。『FM TOWNS入門』で使い方の初歩を学び、『キーボード入門』で難しそうなキーボード操作も簡単マスター。『TownsGear入門』では、学習効果のわかるトレーニングでTownsGearをマスターできます。

●オリジナルのマルチメディアソフトが作れるクリエイティブ・ツール『TownsGear』

身のまわりにある映像・文字・音楽など、いろいろな素材を自由に編集して自分だけのマルチメディアソフトが作れる「TownsGear」がいちだんとパワーアップ。

●文字フォント、グラフィック、サウンド、音声データなど、さまざまに利用できる各種データを標準装備。

●MS-DOS™のコマンド環境もサポート。　※MS-DOS™は、米国マイクロソフト社の登録商標です。

モデルUX20　モデルCX20

298,000円(税別)
モデルUX20+キーボード(テンキー無)　TownsStaff標準装備

コンパクト&ハイクオリティの〝モデルUX〟

モデルUX10(1FD)……………………263,000円(税別)
モデルUX20(2FD)……………………288,000円(税別)

あなたに、いちばん近いマルチメディア・パソコン

FM TOWNS II

パワフル&クイックの〝モデルCX〟

モデルCX10(1FD)……………………308,000円(税別)
モデルCX20(2FD)……………………333,000円(税別)
モデルCX40(2FD、40MBHD)………433,000円(税別)
モデルCX100(2FD、100MBHD)……533,000円(税別)
カラーCRTは別売。

※商品はすべて本体標準価格です。本体標準価格には、Townsシステムソフトウェアが含まれています。キーボードは含まれておりません。※本広告に掲載の商品の価格について消費税は含まれておりません。ご購入の際、商品ならびにそれに関する消耗品等および役務について、消費税が付加されますので、ご承知おき願います。

特典❶お店に備え付けのアンケートご回答の方から、抽選でFM TOWNS IIオリジナルグッズをプレゼント!
❷さらに、ご購入された方には、電脳冬祭りキャンペーン賞品「電脳ルームクリーナ」が当るチャンスも。

お近くのFM TOWNS取扱店にお越しください。

夢をかたちに
信頼と創造の富士通
いちばん前に、行ってみたい。
富士通 電脳最前線'91
ハイパーステーション
12 6金 7土 8日
10:00▶18:00(8日のみ、9:00▶17:00)
in 東京ドーム
入場無料
ハイパーステーション発、21世紀行き。
ホビー・ホーム・ビジネス・教育など、
富士通の先進ワールドの最新ソフトがぎっしり充実!
実際に見て、触れて、じっくり21世紀を体感してください。
ハイパーメディアのこれからが、リアルにわかる!
■メインシアター/近未来のマルチメディアをのぞいてみよう。あなたも今日からハイパーメディアライフが送れる!
■ニューロジャグラー/ニューロロボットが見事な曲芸を披露。これは必見!
■ニューロミュージシャン/ジャズミュージシャンと ニューロピアニストの共演! 21世紀のコンサートを体験しよう。
■ハイパーネットワークステージ/ビジュアル通信が一層楽しく。
NEW
FM TOWNS II
FM NoteBook
時代の最前線、FMシリーズ。堂々のフルラインアップ!!
■FM TOWNS II/マルチメディアの世界をリードするFM TOWNSが、ハードに、ソフトに、大きくスケールアップして新登場。
■FM Note Book/超軽量990gの FMR-CARDから、32ビットの FMR-50 NBXまでラインアップ紹介。
■FMRシリーズ/時代をリードする32ビットのハイグレードマシン。
お問い合わせ 「電脳最前線'91ハイパーステーション」事務局 ☎03(5565)9770(月~金 10:00~17:00)
ご招待券プレゼント
「電脳最前線'91ハイパーステーション」のご招待券は右記にてプレゼント!!
●往復ハガキでお申し込みください。(11/26消印有効)
あて先=〒104東京都中央区築地1-12-7清華ビル「電脳最前線'91ハイパーステーション」事務局
●首都圏のぴあステーション、チケット・セゾン、全国の富士通プラザ、協賛店でお配りしています。
●入場にはご招待券が必要です ●入場は終了の1時間前までです ●都合により内容の一部を変更・中止する場合があります ●会場には駐車場がありませんので、お車でのご来場はご遠慮ください ●会場内が混雑した場合、やむをえず入場制限や規制をすることがありますので、ご了承ください

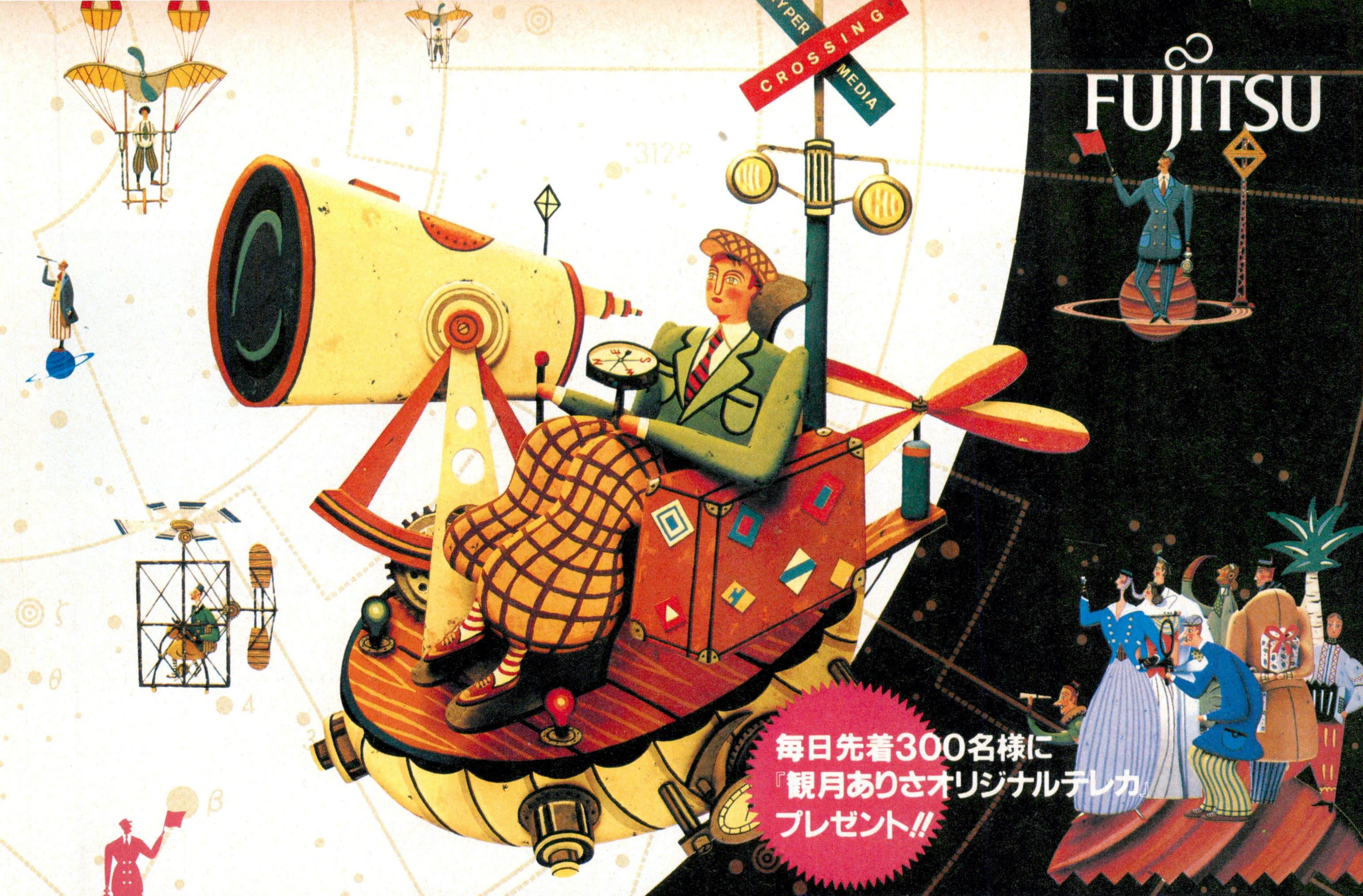

全国220社のソフトメーカーが、ズラリせいぞろい!

■ソフトウェア紹介コーナー/ホビー、ホーム、ビジネス、教育の最新ソフト500本が、大集合。

■ワークショップ/パソコンソフトを楽しく紹介するミニステージ。

スリリング&エキサイティング、これぞゲームの決定版!!

■ハイパーダービー電脳賞/リアルな興奮、電脳賞の栄冠をキミの手に!

■雷電伝説/縦スクロールシューティングゲームで迫力満点だ!

■TAITOチェイスH.Q./犯人逮捕までもう誰もキミを止められない!

■マーブルマッドネス/迷路の中での玉ころがしゲーム。一番乗りはキミか?

■スーパーシューティングTOWNS/ゲームコンストラクションツールで作成した秀作ゲームに挑戦しよう。

その他、ハイパーステーションは役立つ情報が満載です。

■ビジネスゾーン/MESSAGE 90s、FMNote Book、Microsoft® Windows™、日本語MS® OS/2、パソコンLANなど先進ビジネスをご紹介。

■教育ゾーン/小・中・高校から大学まで、各教室でのパソコンの活用法をご紹介。

■ワープロOASYS、富士通テレホンを紹介するパーソナルOAコーナー

■幅広い情報源、パソコン通信NIFTY-Serveコーナー

■自己学習教材を紹介する富士通プラザコーナー

■FMパーソナルユーザーのサポートスポットFMサークル
大好評のおなじみFMTOWNS用フロッピィコピーサービスを実施。
ご希望の方は、3.5インチフロッピィデスク(2HD)を持参しよう!

■パソコンに関する質問・ご相談はFMシリーズ相談コーナー

※Microsoftとこのロゴは、米国マイクロソフト社の登録商標、Windowsは米国マイクロソフト社の商標。

★東京ドームで、ダブルチャンスをねらおう!!

① 東京ドームで「電脳ラッキーカード」をもらおう!
② カードと同じアバタ*マークを見つけたら、スタンプポン!
③「電脳ラッキーカード」と引き換えに、抽選!

*アバタは、富士通Habitatに登場するキャラクターです　※富士通Habitat "Based on Lucasfilm Technology"

ファースト・チャンス 当日抽選でもらえるすてきなプレゼント!

A賞	FMTOWNSスポーツカイト	B賞	ハイパーステーション・オリジナルテレカ	C賞	ブロックイレーサー

今、FMTOWNSをご購入の方に、すてきなグッズプレゼント

詳しくは、会場の販売店コーナー係員までおたずねください。

[電脳ラッキーカードは以下の協賛店でもお配りしています。] アイビット電子(株)/(株)アイ・ピー・エル/(株)アイワールド/石丸電気(株)/(株)ウェーブ・アイ/(株)ヴエックス/(株)エル商会/(株)オーエー・システム・プラザ東京店/(株)オノデン/コナン販売(株)/(株)コンピュータバンク/サトームセン(株)/シスペック(株)/上新電機(株)/(株)セキド/(株)ソフトクリエイト/第一家庭電器(株)/(株)ダイオー/九十九電機(株)/内外無線電機工業(株)/(株)日本マイコン流通センター/(株)日本インコム/(株)ノジマ/ヒロセ無線/マツモト電器(株)/丸善無線電機(株)/(株)ムラウチ/ヤマギワ(株)/ラオックス(株)/(株)ロケット/(株)ワールド イン アオヤマ(50音順)

SEGA 株式会社セガ・エンタープライゼス

みんな、ゲー

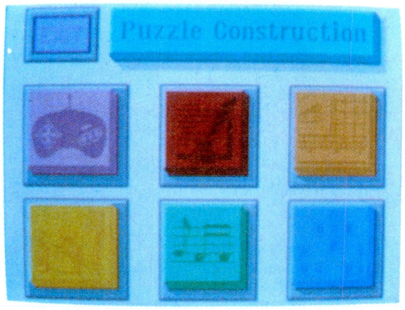

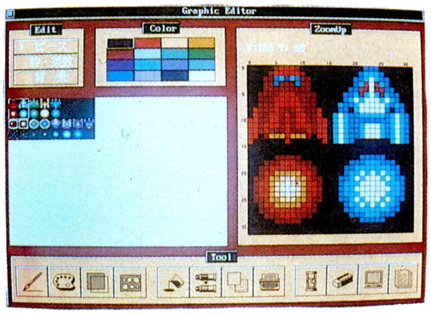

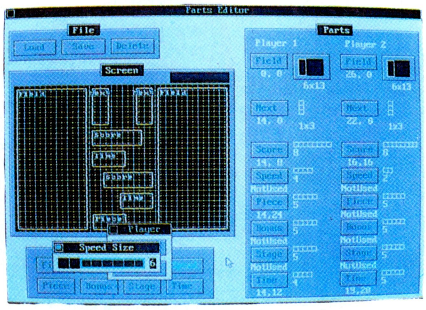

Menu

Graphic editor

キャラクターをはじめ、
グラフィックを自由につくれます。
カラーももちろん
キミのオリジナルで。

Parts editor

スコアなどのサイズや
位置を設定できます。

高橋由美子

ルールを決める。キャラをつくる。

テラドライブの2CPUをフルに活用した、パズルコンストラクション。

発売中 9,800円

2CPUだから、それができる。

テラドライブには、このお店で出会えます。

■北海道/東北
●デンコードー
函館本店 ☎0138-23-1121
大河原店 ☎0224-52-4433
仙台本店 ☎022-261-8111
盛岡本店 ☎0196-54-2772
八戸本店 ☎0178-44-4111
山形七日町本店 ☎0236-23-1055
秋田本店 ☎0188-34-3151
Dacひろさき店 ☎0172-34-6230
青森本店 ☎0177-23-2356
Dac平店 ☎0246-21-8585
Dac仙台東口店 ☎022-291-4744
●ヨドバシカメラ
仙台店····☎022-215-1010
■関東
●ラオックス
新宿館····☎03-3350-1241
THE COMPUTER館 ☎03-5256-3111
吉祥寺店 ☎0422-21-3471
北浦和店 ☎048-833-8811
厚木店（オーディオ館） ☎0462-22-2722
取手店····☎0297-74-1311
八千代台店 ☎0474-55-2261
サウンドショップ ☎03-3255-5301
●CSK
マイコンショップCSK ☎03-3342-1905
●九十九電機
パソコン本店 ☎03-3253-5599
●上新電機
渋谷店····☎03-3496-4141
町田店····☎0427-23-1313
八王子そごう店 ☎0426-26-4141
立川店····☎0425-26-4141
本厚木店 ☎0462-25-1548
●T・ZONE
本店······☎03-3257-2652
宇都宮店 ☎0286-63-4949
大宮店····☎048-652-1831
横浜店····☎045-641-7741
●ヨドバシカメラ
西口本店 ☎03-3346-1010
上野店····☎03-3837-1010
八王子店 ☎0426-43-1010
横浜駅前店 ☎045-313-1010
●サトームセン
駅前1号店 ☎03-3253-7993
メディアセンター ☎03-3256-3267
ラジオ会館 ☎03-3251-1464
相模大野店 ☎0427-41-7786
●ムラウチ
八号館コンピューターフロア ☎0426-42-6211
●野島電気商会
大和店····☎0462-62-5540
秦野店····☎0463-83-1214
厚木店····☎0462-23-7800
WILL店···☎0427-58-1245
青梅店····☎0428-32-1215
多摩センター店 ☎0423-75-3121
鴨宮店····☎0465-49-1230
●上新電機
高崎店····☎0273-63-6801
■中部/北陸
●ラオックス
ヒナタ・コンピュータ館 ☎0262-37-2221
松本中央店 ☎0263-36-7820
●栄電社
春日井店 ☎0568-83-2515
メディア大須 ☎052-242-8591
テクノ名古屋 ☎052-581-1241
鳴海店····☎052-895-2271
岡崎店····☎0564-53-2722
小牧店····☎0568-75-4261
下諏訪店 ☎0266-28-5701
インター店 ☎0572-23-5131
テクノ大須 ☎052-252-0181
テクノ豊橋 ☎0532-52-1231
●九十九電機
名古屋1号店 ☎052-263-1655
名古屋2号店 ☎052-251-3399
●上新電機
大須店····☎052-262-1141
寺池店····☎0762-47-2524
金沢店····☎0762-91-1130
富山店····☎0764-32-3133
●すみや
パソコンアイランド静岡店 ☎054-255-8819
●MELVA
浜松本店 ☎0534-64-8412
浜松葵店 ☎0534-38-3535
島田店····☎0547-37-7116
焼津店····☎054-626-0181
静岡店····☎054-254-5338
富士店····☎0545-51-8022
沼津店····☎0559-22-4858
草津店····☎0775-63-2077
●T・ZONE
静岡店····☎054-283-1331
■近畿
●CSK
マイコンショップCSK ☎06-345-3351
●ニノミヤ

誕生!テラネット。8月より運用開始中。

テラネット入会金、アクセス費無料(電話代のみ)のパソコン通信ネット。
テラドライブ&ソフト情報の提供を行い、テラドライブ、ユーザーの情報交換の場としても活用できます
アクセスナンバー3745-7572、2400bps、MNPクラス5、81X

ムをつくろうよ。

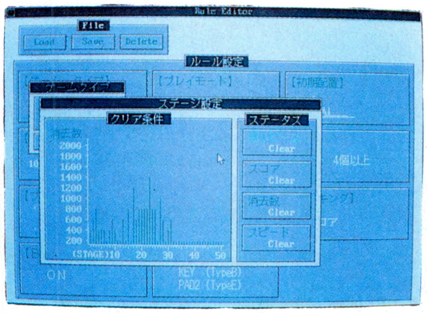

Rule editor

ブロックの落下スピード、
落下の方向、ステージクリアの
条件などを好きなように
設定できます。

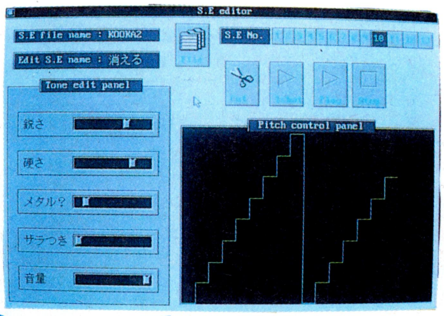

Sound editor

BGMを加工したり、
音程を選んだり、
自由にアレンジできます。

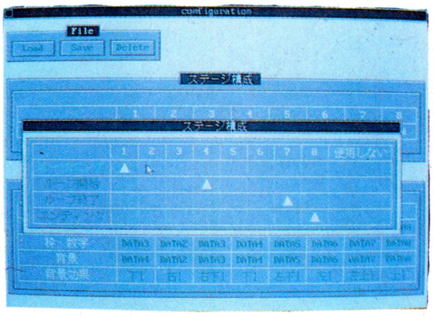

Background editor

背景を自由に設定できます。

DOS/V

「日本語MS-Windows V3.0」を転用しています。

入場無料

テラドライブとオールスター・ゲームソフトが大集合。

テラサミット'91

NAGOYA 11/16(SAT)・17(SUN)- 愛知県産業貿易館

テラドライブの2CPUをめいっぱい利用して、自分でゲームをクリエイトするソフトがゲームコンストラクション。第1弾のパズルコンストラクションは80286でルールやグラフィックなどを決め、68000のスプライト機能がグラフィックのスムーズな動きを可能にする。キャラクターを自分の顔にしたり、アイデアしだいで楽しさいっぱい。ゲームの可能性をグンと広げた2CPU。テラドライブからもう目を離せない。

●80286、68000、2つのCPU搭載。IBM*1PC用ソフトも、メガドライブ用ゲームソフトも使えます。●高解像VGAで美しいグラフィック。FM音源で迫力あるステレオサウンド。●AV機器など周辺機器を接続して、楽しささらにパワーアップ。●日本語DOS/V対応。日本語MS Windows*2 V3.0対応。

ふたつの頭脳が同時に動く未来性能。
2CPUパソコン、テラドライブ。

TERADRIVE

*1:IBMは米国IBM Corporationの登録商標です。
*2:MS Windowsは米国マイクロソフト社の商標です。

標準価格:MODEL 1 ¥148,000(税別)
MODEL 2 ¥188,000(税別)
MODEL 3 ¥248,000(税別)

パソコンランドなんば店——
——☎06-643-3217
エレランド ☎06-632-2038
日本橋別館 ☎06-633-2038
駅前第4ビル店——
——☎06-341-2031
京都店····☎075-361-9166
パソコン奈良店☎0742-23-2003
パソコン和歌山店——
——☎0734-23-6336
姫路本店 ☎0792-88-2363
NINOX CORE 日本橋店—
——☎06-647-2038
NINOX 高槻店——
——☎0726-82-2001
●星電社
伊丹本店 ☎0727-73-0551
宝塚店·····☎0797-84-0010
明石本店 ☎078-917-5555
三木店·····☎07948-3-1630
西明石店 ☎078-928-7165
淡路店·····☎07992-2-4453
伊川谷店 ☎078-975-0080
西神プレンティ ☎078-992-0030
西脇店·····☎07952-3-5401
豊岡店·····☎07962-2-2121
東加古川店··☎0794-25-2011
加古川店··☎0794 21 0551
姫路本店··☎0792 88 1717
竜野店·····☎07916 2 0030
赤穂店·····☎07914 5 1552
福知山店 ☎0773 24 2001
三宮本店 ☎078 391 8171
●上新電機
日本橋5番館 ☎06-634-1151
梅田店·····☎06-362-1141
ビジネスランド ☎06-348-1881
コスモランド ☎06 634 3111
U.S.LAND ☎06-634-1411
日本橋1ばん館 ☎06-634-2111
テクノランド ☎06-634-1211
メディアランド ☎06-634-1511
きしわだ店 ☎0724-37-1021
高槻支店 ☎0726-85-1212
せっつとんだ店 ☎0726-93-7521
ねやがわ店 ☎0720-34-1166
ふじいでら店 ☎0729-38-2111
千里中央店 ☎06-834-4141
くずは店 ☎0720-56-8181
京都近鉄店 ☎075-341-5769
京都寺町店 ☎075-341-3571
さんのみや1ばん館——
——☎078-231-2111
にしのみや店 ☎0798-71-1171
郡山インター店——
——☎07435-9-2221
奈良1ばん館 ☎0742-27-1111
姫路店·····☎0792-22-1221
和歌山店 ☎0734-28-1441
阪急3ばん街店——
——☎06-372-6912
長岡店·····☎075-955-8401
●MELVA
春日井店 ☎0568-85-8363
鳴海店····☎052-621-3744
■中国/四国
●ダイイチ
呉パソコンCITY——
——☎0823-25-6511
広島パソコンCITY——
——☎082-248-4343
岡山パソコンCITY——
——☎0862-27-3011
高松パソコンCITY——
——☎0878-23-4311
松山パソコンCITY——
——☎0899-31-6711
五日市パソコンCITY——
——☎0829-24-2111
●ベスト電器
松江パソコンステーション—
——☎0852-31-6752
●㈱ニノミヤ
岡山本店 ☎0862-45-2038
■九州
●ベスト電器
BM福岡店 ☎092-741-7677
小倉パソコン館——
——☎093-551-6281
久留米OA館 ☎0942-38-0111
熊本パソコン館——
——☎096-322-4180
大分店····☎0975-34-1943
宮崎パソコン館——
——☎0985-22-8325
●上新電機
熊本店····☎096-359-7800
那覇店····☎098-862-7688

お問い合わせは、パソコンサポートセンター——
0120-417102へ 受付時間/月~金 AM10:00~PM5:00
●くわしい資料をお送りします。右の資料請求券をはがきに添付し、お名前、年令、ご職業を明記のうえお申し込みください 〒140東京都品川区東品川1-31-5
株式会社 セガ・エンタープライゼスPC事業部

LI.11

資料請求券

The Future Is Now
SNK

ネオジオならこんなに楽しい。

ネオジオのスラッシュラリー。

46メガで新発売

大自然を相手に、超一流のラリーストとなって激走せよ！WRC:世界ラリー選手権とパリ・ダカールラリーのコースを、最新レースデータをもとに可能な限りリアルに再現。さらにチューンが施された9タイプの車をラインナップ。フルスロットルで思う存分熱くなれ！

スラッシュラリー

ネオジオ専用ロムカセット
12月20日発売予定
標準価格23,800円(税別)
©1991 ALPHA DENSHI CORP.

家庭のテレビで驚異のハイパワーゲームを遊んじゃおう。

キャラクタ容量最大64メガだから、アクションが多彩になる。発色数65,536色だから、グラフィックが美しく、緻密になる。スプライト同時表示数380個だから、ちらつかなくなる。音声合成7音と三次元立体立体サウンドだから、音がリアルになる。16ビット・8ビットCPU両搭載、直接ロムアクセス最大330メガだから、大容量ゲームが自由自在になる。こんなすごい世界を超リアルに体験できる家庭用ゲームマシンは「ネオジオ」だけ。

●画面はハメコミ合成です。
●テレビは別売となります。

NEO·GEO®

ハイパワーゲームマシン ネオジオ 標準価格48,800円(税別)
●付属品……専用コントローラ1台、AVケーブル、ACアダプタ

好評発売中

(ゲームセンターのゲームが

ロボアクションもカーレースも

ネオジオのロボアーミー。

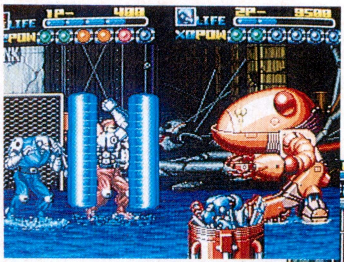

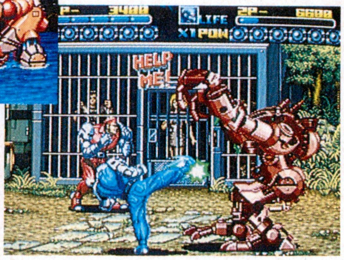

45メガで新発売

武装ロボ軍団を、実力No.1のロボ兵士となって鎮圧せよ!凶悪なロボットたちに完全に占拠された未来都市は危険が待ち受けている。過激なアーミーアクションで、陸・海・空すべての敵を倒しながら敵中心部に進め。邪悪な野望をビッグパワーで打ち砕け!

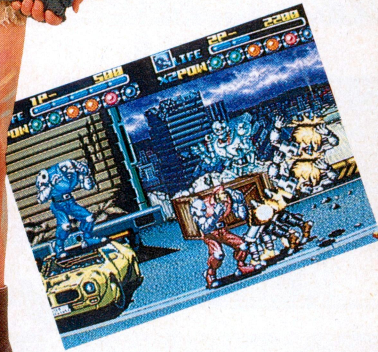

ロボアーミー

ネオジオ専用ロムカセット
12月20日発売予定
標準価格21,800円(税別)
©1991 SNK CORP.

快進撃!大容量ネオジオ専用ロムカセット続々登場。

ついに登場!2P対戦に加え2P同時も可能になった、本格格闘アクション。

餓狼伝説

ネオジオ専用ロムカセット
12月20日発売予定
標準価格23,800円(税別)
©1991 SNK CORP.

目をみはるハイスピードアクション。今すぐ買える、ネオジオゲーム最新作!

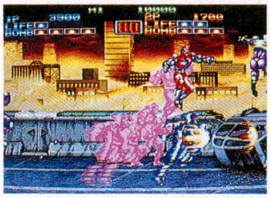

8マン

ネオジオ専用ロムカセット
好評発売中
標準価格21,800円(税別)
©PALLAS/桑田二郎/平井和正

ネオジオは全国百貨店、玩具店、家電店でどうぞ。 ●ナム-1975(13,800円)●ベースボールスターズプロフェッショナル(18,000円)●トッププレイヤーズゴルフ(21,000円)●麻雀狂列伝(15,800円)●マジシャンロード(15,800円)●ライディングヒーロー(21,000円)●ニンジャコンバット(18,000円)●ザ・スーパースパイ(19,000円)●サイバーリップ(18,000円)●ジョイジョイキッド(13,800円)●リーグボウリング(16,800円)●みなさんのおかげさまです(21,000円)●ラギ(19,800円)●ゴーストパイロット(19,800円)●戦国伝承(19,800円)●キング・オブ・ザ・モンスターズ(19,800円)●ASOII(18,800円)●バーニングファイト(19,800円)●クイズ大捜査線(16,800円)●クロスソード(21,800円)●2020年スーパーベースボール(21,800円) ※本広告の表示価格には消費税は含まれておりませんので予めご了承下さい。

ネオジオなんでも相談室……☎06-338-8188

ハード、ソフトに関するお問い合わせなど、ネオジオのことならなんでも"ネオジオなんでも相談室"まで。全国取扱店、通信販売についてもお気軽にどうぞ。/資料ご希望の方はハガキに住所・氏名・年齢・職業を明記の上、右の請求券を貼って下記住所の「資料請求係」まで。

株式会社エス・エヌ・ケイ　大阪本社　〒564 大阪府吹田市豊津町18-8号　資料請求係

資料請求券
11LI

そのまま家庭で楽しめる。)

Brandish

ブランディッシュ

RPGよりおもしろい
リアルタイム・アクションRPG

何もしなければ死ぬことはない、何もしなければ何も始まらない。
そんな当り前の世界が、そこに存在する。
主人公はプレイヤー自身という言葉に忠実な世界がそこにある。
ファルコムが追い求めたゲーム世界のリアリティを実現する、
緻密なグラフィックとそれを生かすための技術。
地下迷宮を徘徊するおなじみの顔ぶれどもが、どこか違うと
感じてしまうのは、そこにファルコムのテクノロジーとスピリッツを
加えたからだ。フルマウス・オペレーティングで剣を振り、
扉を開け、さまざまなトラップをくぐりぬける。
歴代のザナドゥ、イース、ソーサリアンの面白さの感覚が
蘇ってくる。我はただ前進あるのみ、
遥かなる地上の光を求めよ。
この世界で信じられるのは己の力のみである。

PC-9801VM/UV以降・PC-286/386シリーズ 5"/3.5"2HD×3 ■定価9,800円

PC98版好評発売中！ FM-TOWNS版近日発売!!

■通信販売(送料無料) ●代金引換の場合▶電話やFAX・ハカキで品名・機種名・住所・氏名・年齢・電話番号を明記してお申し込み下さい。 ●現金書留の場合▶品名・機種名・住所・氏名・電話番号を明記して代金をそえてお申し込み下さい。

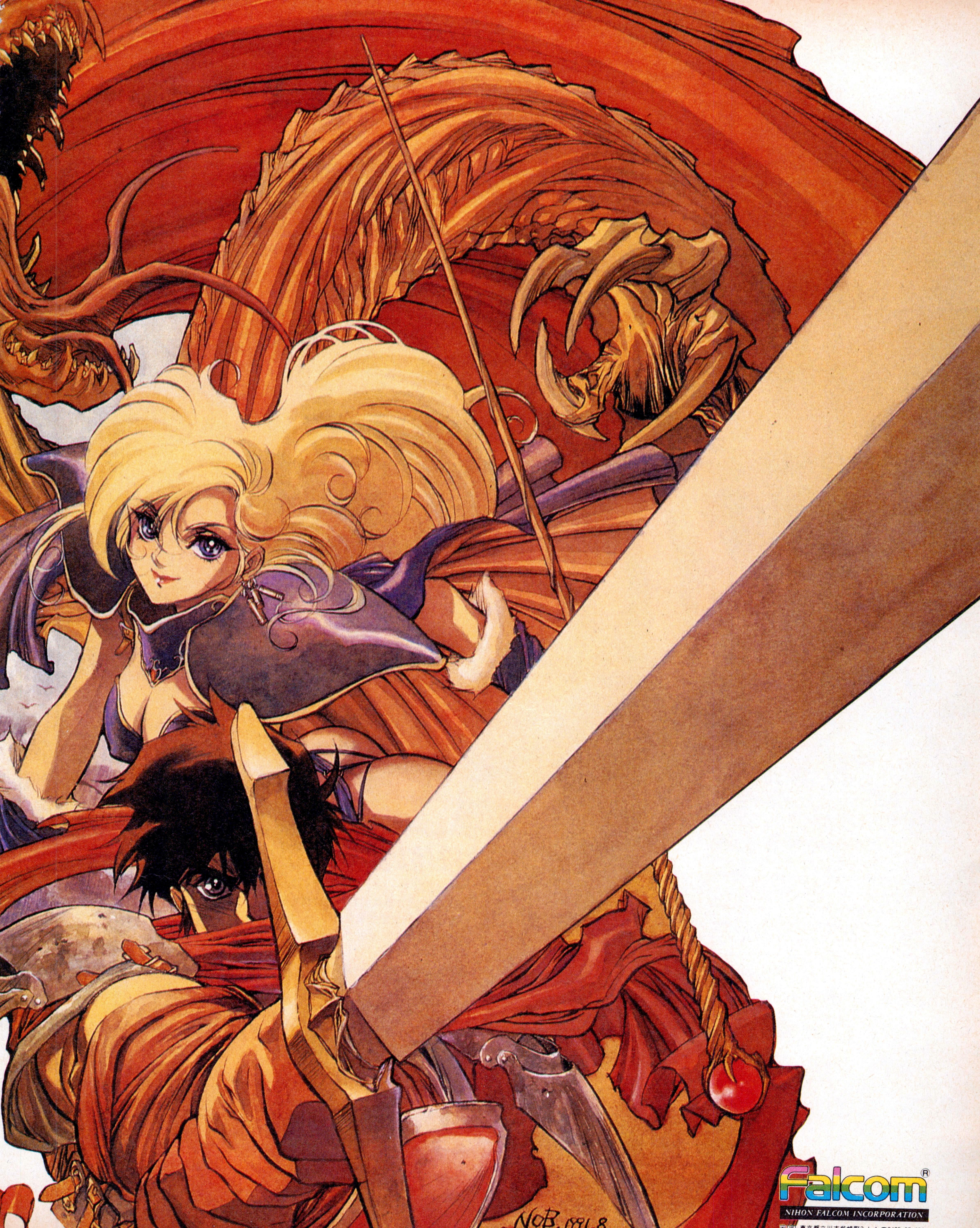

Falcom®
NIHON FALCOM INCORPORATION

楽しい部分を伸ばしつつ、
さらに手応えのあるゲームへと進化したのが
アドバンストロードモナークだ。

●スペックからいくと、新キャラが4種類。新マップが52面。もちろんBGMも新しい。さらに、思考ルーチンの最適化で、キャラのレスポンスも速くなった。全体命令、初期命令のアイコンも新設されて、操作性もぐっと向上。考えた通りに攻められるのが快感だ。
●敵キャラの反応パターンの違いによって、ノーマル　アドバンストの2つのモードを持つ。敵と味方の損害率によるボーナス点の採用など成績の評価方法もマイナーチェンジされているので、戦略を大きく考え直す必要がある。しかも、段位は10段までサポート!
●新システムでは、前作のマップもプレイできる(まだ買ってない人は急いで!)。マップと難易度の組み合わせは、いっきに4通りに広がった。初めてプレイする人から上級者まで、幅広く迎え入れてくれる方向でロードモナークは進化し続けてゆく。

段位認定証を狙え!

アドバンスドロードモナークをお買い上げのうえ、応募の方全員に委員会より「段位認定証」を授与します。さらに認定証応募者の中から抽選で、毎月々豪華賞品の当るビックプレゼント!
(詳しくは店頭ポスター、チラシなどで発表します)

※写真は実際のものとは違います。

アドバンスド ロードモナーク

PC-9801 VM/UV以降・PC-286/386シリーズ　5"/3.5" 2HD×2　定価9,800円

11月29日発売決定!

FM-TOWNS版「ロードモナーク」同時発売!　PC-98版「ロードモナーク」好評発売中!!

■通信販売(送料無料)
●代金引換の場合▶電話やFAX・ハガキで品名・機種名・住所・氏名・年齢・電話番号を明記してお申し込み下さい。　●現金書留の場合▶品名・機種名・住所・氏名・電話番号を明記して代金をそえて申し込み下さい。

ロードモナークがあぶない人々

まわりを見まわしていて、最近気がついたことがある。6段をかるく越えちゃっているような人と、1〜2段で満足してしまう人との違いっていうのかな。性格がはっきりとわけられるんじゃないかって。

どっぷり首までロードモナークにつかっている人は、例外なく「負けず嫌い」で、「細かいことにこだわる」うえに「好き嫌いをはっきり言う」ようなタイプ。しかも、それをあまり表にだしたがらない。

なんでこんなことを思ったっていうと、みんな静かに燃えているんだ。プレイしている様子を見るとわかるんだけど、黙々とやってる。はたから見ると、とても数日の繰り越し日数に命を賭けている（これはオーバーだとしても）ようには見えない。

話をしていてもそうだ。気に入っているのに、特に人に勧めることもなく、ひとりで熱中しているわけ。「別に、他の人がイイっていわなくてもかまいやしないさ」あるいは「このゲームがおもしろいことは、オレがいちばん知っているのさ」みたいに、多少ナナメに構えたところがある。

そのくせ、他人の成績が気になってしかたがない。ゲームに負けるのが気に入らないし、他人に負けるのもイヤだ。こう書くと、なんか「ヤなヤツ」みたいに聞こえるかもしれないけど、けっこう世話好きだったりもする。

みんな自分のテリトリーというものを持っていて、向うから入ってくる者は盛大に歓迎するけれど、入ってこない者にはまったく無感心なんだ。それと、あんがい臆病で、専門ではないジャンルには手を出したがらない。

自分のスタイルにこだわるっていう点も共通しているかな？ 他人が高成績をあげたテクニックや解法にはすごく興味を示すんだけど、けっしてマネをしない。いや、正確にいえば、すぐにそのやり方を試してみるけれど、そのままじゃ満足しないわけ。

その解法に、自分なりのテクニックを加えて、より高い成績を狙う。それで、首尾良く繰り越し日数をたっぷりかせげたら、それを自分のテクニックに加えるわけ。ところが、自分で解いた日数とそれほど変らなかったり、100日程度しか違わなければ、たとえその解法のほうが成績がよくても、あっさりと捨ててしまう。自分なりの解法の追及に、また戻ってしまうんだ。

自分が苦労してあみだしたテクニックを大事にしているっていうのかな。たいして変らない成績なら、わざわざスタイルを変える必要ないじゃないかという感じ。それだけが原因じゃないだろうけど、いまだにロードモナークの「究極の解き方」って定まってないし、みんなが同じような成績のところに集まってくることもない。

考えてみると、こういう形で広がっているゲームは他に見当らない。

たとえば、RPGって負けることがない。途中でツマることはあっても、それって負けたのとは違う。レベルを上げたりお金をかせいだり、あるいはアイテムを取り忘れていたとか、きっかけがつかめればそこから先に進めるわけだから。

アドベンチャーやシューティングにしても同じこと。最後に勝利のエンディングは待っているけれど、負けはない。プレイヤーがあきらめて投げだしてしまわない限りはね。

シミュレーションは、最近でこそ、いろいろな方向へ展開が広がるようになった。けれど、まだまだ決まったテクニックで勝てるものが歓迎されているように思う。

いや、テクニックのアイデアが先にあって、全体のシステムデザインがそれを追いかけているようなところがある。イレギュラーなテクニックをテストプレイの段階で排除してしまうこともあるだろうね。

ロードモナークがいちばん近いのは、アクション系のパズルなんじゃないかって思うんだけど、これにも勝ち負けの感覚ってないよね。だいたい、答がたくさんあるのはパズルとはいわないし。

パズルにしては多くの要素が複雑にからみ合っている。しかも、大半が自動的に進むっていうのは、パズルの解き方とちょっと違う気がするしね。シミュレーションだとすると、システムが洗練されすぎている。

そんな新しさに惹かれたユーザーは、けっして保守的ではないはずなんだけど。同じプレイヤー同士では会話がやたらにはずむんだけど、まわりを無理やり引きずり込むってことはないんだ。

そこで、ロードモナークユーザーの輪をもっと広げていこうっていう企画が持ち上がった。「ロードモナークのココが好きだ！」というアピールを寄せてほしい。集まった文章は、順次この広告ページで発表してゆく。宛先は、日本ファルコム内「ロードモナーク・オーナーズ倶楽部」まで。採用分については、ロードモナークグッズを送るぞ。

Falcom®
NIHON FALCOM INCORPORATION
〒190 東京都立川市柴崎町2-1-4 ☎0425(27)6501

REGIONAL POWER II
リアルタイムSFシミュレーション
レジオナル・パワー2は銀河系の5つの宙域を舞台に人類と数々の異星人が繰り広げる戦いのドラマです。あなたは1国家の元首となり銀河系中心部をめざします。はたしてあなたが作り上げるのは銀河帝国か連邦か？
●ウィンドーシステムの採用により楽々マウスオペレーションを実現。
●エンジン・ボディー・カーゴ・カタパルトその他積載物の組合せによりあなたが望む宇宙船を設計することができます。
レジオナル・パワーII
今秋発売!!
PC-9801VM/UV以降
PC-286/386シリーズ・98note対応
要640KB/要２ドライブ/アナログディスプレイ又は8階調液晶ディスプレイ/マウス/FM音源対応

カタログ、「レジオナル・パワー2」のデモディスク(PC-9801版・先着3000名)をご希望の方は、機種名・メディア・氏名・住所・電話番号を名記の上、ハガキでお申し込みください。

COSMOS

未知との調和と創造
株式会社 コスモスコンピューター
〒332 埼玉県川口市並木2-34-2 TEL. 0482-58-4041㈹

きーさいこーじゃん

魔彩子雀

出るよ!!

PC-9801シリーズVM以降

時は遥かに遠く、忘れ去られたが如き扇々の中にその国はあった。この物語はここから始まる。

五つの小さな王国から形成されている雀公国。その中の一つ、東家国で異変が起こった。

プレイヤーは主人公であるアレクサンドル＝カラルを操り、国に起こった謎の危機から国を救わなくてはならない／。

- マップ上にちりばめられた数々のイベント。
- 個性豊かな敵キャラクター。
- 無理のない親切な設計。
- 脱衣麻雀はどうも…という方のために正統派麻雀も用意。

まだまだお伝えできない事が多いですが詳細は次号に／という事でお楽しみに。

近日連荘

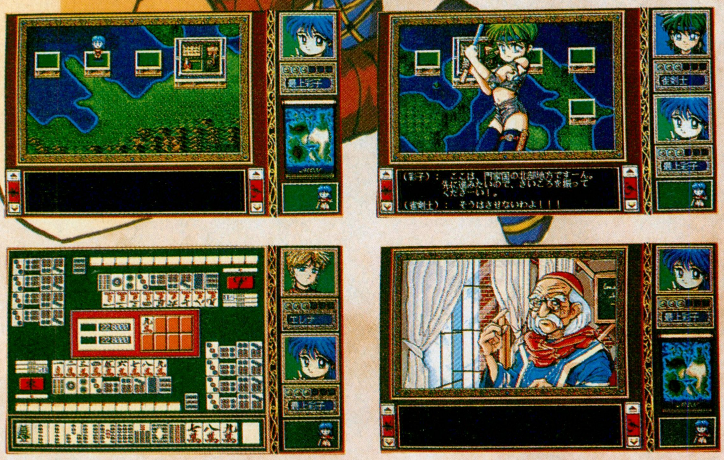

※通信販売にてお求めの方は商品名、機種名、住所、氏名、電話番号を明記の上、当社宛まで現金書留にてお申し込み下さい。（送料無料）

COSMOS
未知との調和と創造
株式会社 コスモスコンピューター
〒332 埼玉県川口市並木2-34-2 TEL. 0482-58-4041㈹

HATRIS COMES FROM U.S.S.R.

ハットリス

HATRIS

HATRIS TM
TM AND © 1989 PARAGRAPH
HATRIS LICENSED TO
BULLET-PROOF SOFTWARE
© 1990 BULLET-PROOF SOFTWARE
ALL RIGHTS RESERVED.
ORIGINAL CONCEPT,DESIGN AND
PROGRAM BY
ALEXEY PAJITNOV AND
VLADIMIR POKHILKO.

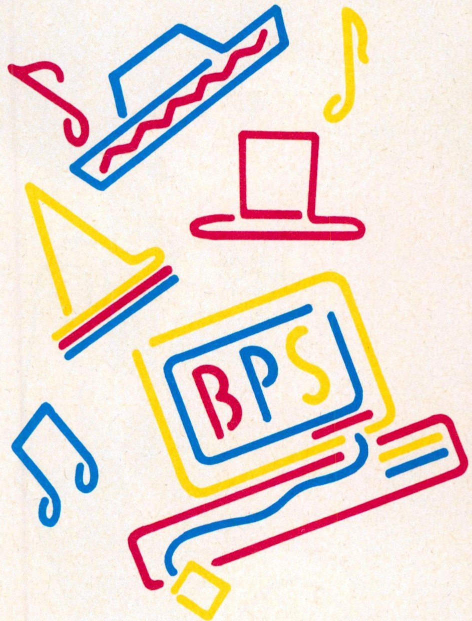

ORIGINAL CONCEPT BY ALEXEY PAJITNOV

重ねる快感

上から2個ずつ落ちてくる帽子を同じ種類で5個重ねると得点になって消えてなくなります。これだけの単純なゲームですが、不思議と止められなくなってしまいます。それもそのはずこのゲームを考えたのが、あの「テトリス」の作者 Mr.アレクセィ・パジトノフ氏なのです。 面をクリアーするたびに帽子の種類が増えて悩まされ、しだいに「ハットリス」の世界へ引き込まれてしまいます。

全部で6種類の帽子

登場する帽子の数は全部で6個。初めのうちはゲームに慣れてもらうため、背の高くない帽子が登場します。先の面に進むにしたがい、背の高いトンガリ帽子やシルクハット、また積み重ねると高くなってしまう王冠が登場し難易度が増してきます。
帽子は消すことができず高く積み上がってしまい、プレイフィールドの上のラインに帽子の一部がついてしまうとゲームオーバーです。

PC-9801 VM21以降(要640KB以上)

標準価格¥7,800(税別)

好評発売中!

BPS ビーピーエス BULLET-PROOF SOFTWARE
〒226 横浜市緑区鴨居3-1-3ユニオンビル5F. TEL.045-931-0151

○各賞と賞品発表	ディフレクター PC-98 コンストラクション コンテスト発表。		
●大賞	東京都	緒方輝雄様	NEC HANDY98
●佳作	北海道	大塚洋三様	NEC PC電子手帳ET
	神奈川県	出口雅和様	PC98用デラックスペイント2
	長野県	与曽井慎吾様	NEOS社製EMSボード2メガ

大変素晴らしい力作のご応募ありがとうございました。今後もこのようなコンテストを企画したいと思います。また参加して下さいね!

RANMA NIBUNNOICHI

らんま1/2

飛龍伝説

あの高橋留美子原作の「らんま$\frac{1}{2}$」がパソコンゲームに新登場！
500枚以上の美しいグラフィック　アニメーションするキャラクター
パソコン版オリジナルストーリー　アニメCDから抜粋したB.G.M.
アイコン選択の抜群の操作性　長編コミック・アドベンチャーゲーム
大容量DISK8枚組

開発中の画面です。

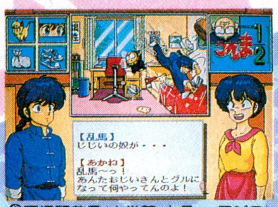

©高橋留美子/小学館・キティ・フジテレビ
©1991 QUEST/BOTHTEC ©1991 Micro Vision

近日発売
PC-9801シリーズ

株式会社 クエスト　ボーステック・ソフトウェア　〒158 東京都世田谷区用賀2-18-8 TEL.03-3708-4711

BOTHTEC®

勤務地	東京：赤坂	大阪：江坂
職種	①グラフィックデザイナー ②プログラマー ③企画　④ゲーム内容の英訳スタッフ	①グラフィックデザイナー ②プログラマー ③企画
標準勤務時間	10：00〜18：00（但しフレックス制度実施中）	
給与	年令に関わらず、一部上場企業クラスの水準を維持しています。また、個人の能力、実績などを考え、その都度加味していきます。職能手当有り。	
資格	①〜③高卒以上25歳位まで　④年齢不問	
仕事環境	現在、東京スクウェアでは個人の時間を重要視してフレックスタイム制を実施採用しています。また、開発部は集中力を高める為、個人ブースになっています。	
規定待遇	昇給年1回、賞与年2回、交通費支給、各種社会保険完備、退職金制度、貸付金制度、健保組合保養所、定期健康診断、財形、借上社宅制度、自宅手当、持ち株会、社内旅行、長期バカンス休暇制度が採用されています。	
休日	完全週休2日制です。また、年間休日は有給とは別に143日あり、自分の時間を充分にもつことができます。	
長期休暇	勤続1年以上の方には長期バカンス休暇が与えられます。実質は10日間ですが、有給の中から5日間と土、日を加えれば、連続23日間までとることができます。さらに海外旅行に限り、1泊につき1万円が支給されます。	
応募	応募方法その他、お問い合わせは下記までお電話下さい。 **TEL. 03-3505-1415** （平日13：00〜16：00は係員が承ります。それ以外は留守番電話が承ります。）	
所在地	東京： 〒107 東京都港区赤坂7－6－38 アルファベットセブンビル 株式会社スクウェア	大阪： 〒564 大阪府吹田市豊津町9－2 香川平安ステーションビル3F 株式会社スクウェア

まれ、向上心。

いくら才能があっても、向上心がなければその才能も活かしようがありません。また、いくら向上心に燃えていても、才能を活かす仕事や、それに報いる待遇やいい仕事環境に巡り合わなければ、せっかくの向上心や意欲もしぼむ一方──。

「ファイナルファンタジー」シリーズ「Sa·Ga」シリーズ、そのほかにも続々と新作ソフト開発も進行中のスクウェア。あなたの、そのしぼみかけた向上心や夢を大きくふくらませ、さらに充分な待遇や福利厚生で応えます。(詳しくは左記参照)。このたび募集するのは、グラフィックデザイナー、プログラマー、企画、英訳スタッフ（東京のみ）。

どの職種も経験者がベストですが、未経験者でもやる気があればベター。「ファイナルファンタジー」シリーズの戦士たちのように、大きな目標に向って常に上を見続ける人、募ります。

© 1991 SQUARE　Illustration: Yoshitaka Amano

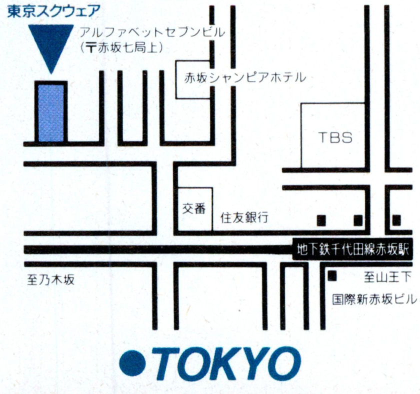

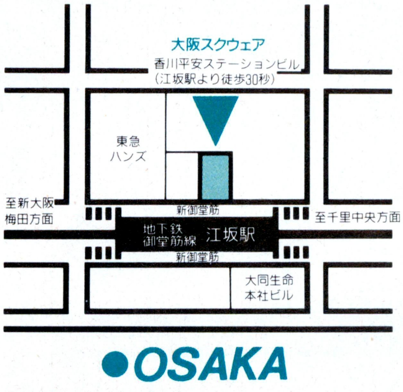

SQUARE

株式会社スクウェア

〒107 東京都港区赤坂 7-6-38 アルファベットセブンビル

Record of Lodoss War

「ロードス島戦記—灰色の魔女—」から数年がたち、
ロードス島北西にある商都ライデンには魔術師スレインの組織した冒険者ギルドに、
多くの若者たちが集っていた。
しかし、黒騎士アシュラムと魔導士バグナードによって、暗黒の島マーモも再統一されていた。
ロードス島は再び戦乱の時代を迎えるのか？スパークやリーフたちの運命は？
そして、五色の魔竜とは？

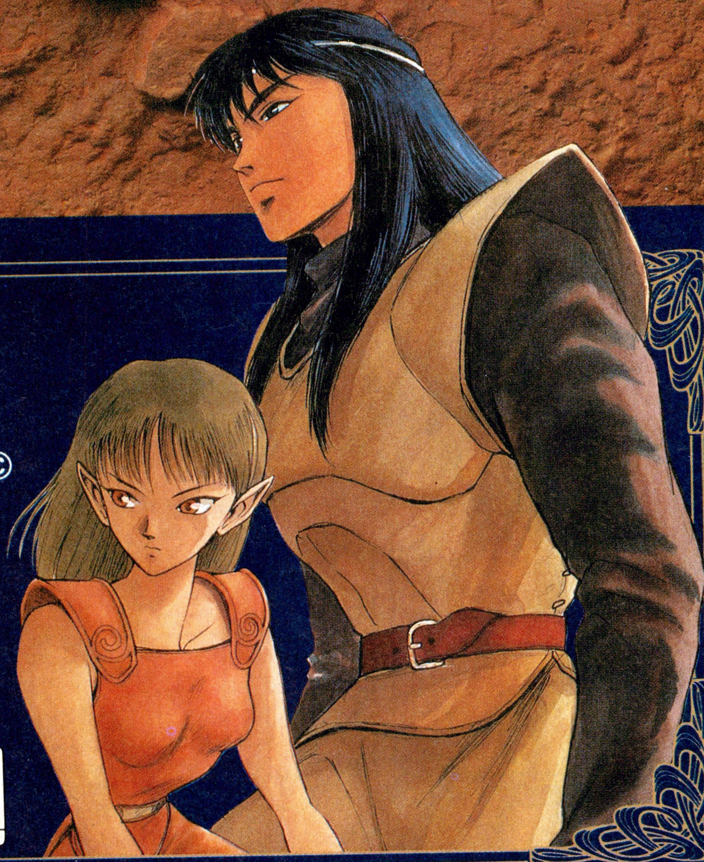

ロードス島戦記Ⅱ
〈五色の魔竜〉©

原作：安田 均/水野 良・キャラクター原案：出渕 裕

PC-9801VM/UV以降
PC-286/386シリーズ
（要640KB RAM）

標準価格 **9,800円**

近日発売

No Copy
このマークは
不法コピー
禁止マークです
ソフトウエア法的保護監視機構

© Kadokawashoten/H. YASUDA & Group SNE

■標準価格に消費税は含まれておりません。お買い上げの際に別途消費税をお支払い下さい。
■通信販売ご希望の方は、住所・氏名・電話番号・商品名・機種名・メディアを明記の上、現金書留または郵便振替（大阪8-303340）にてお申し込み下さい。送料は無料ですが、標準価格に消費税の3%を加えた金額をお送り下さい。

Humming Bird Soft™
株式会社エム・エー・シー ハミングバードソフト
〒530 大阪市北区曽根崎2丁目2番15号 TEL 06(315)8255

サッカーゲームに新時代がやってくる。

X68000版

プロサッカー68

ヨーロッパの'90ゲーム・オブ・ザ・イヤーを受賞した「プロサッカー」がいよいよX68000に登場する。サッカーの本場ヨーロッパが夢中になったスピード感と臨場感はいままでとはケタ違い。対戦モード、8ヶ国リーグ戦など4つのモードでプロレベルのテクニカルなサッカーが展開されるのだ。キックオフの瞬間、君はプロになる。

11月29日発売!

価格9,800円(税別)

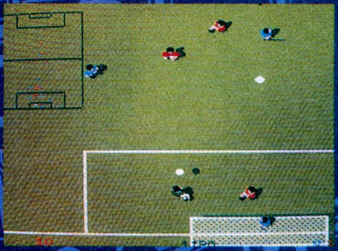

'90全欧ゲーム・オブ・ザ・イヤー受賞

「栄誉ある賞の数々」

★ザ・インダストリー・ゲーム・オブ・ザ・イヤー ★ヨーロッパ・スポーツ・シミュレーション・オブ・ザ・イヤー
★ゴールデン・ジョイスティック・ゲーム・オブ・ザ・イヤー ★ゲンドール・ジェネレーション・フォー・マガジン賞
★ティルト・ドール・ティルト・マガジン賞他

© 1990 1991 Anco Software Ltd. Kick Off by Dino Dini

IMAGINEER CO., LTD. 〒163 東京都新宿区西新宿2-7-1 新宿第一生命ビル
発売元 イマジニア株式会社お問い合せ――――03(3343)8911

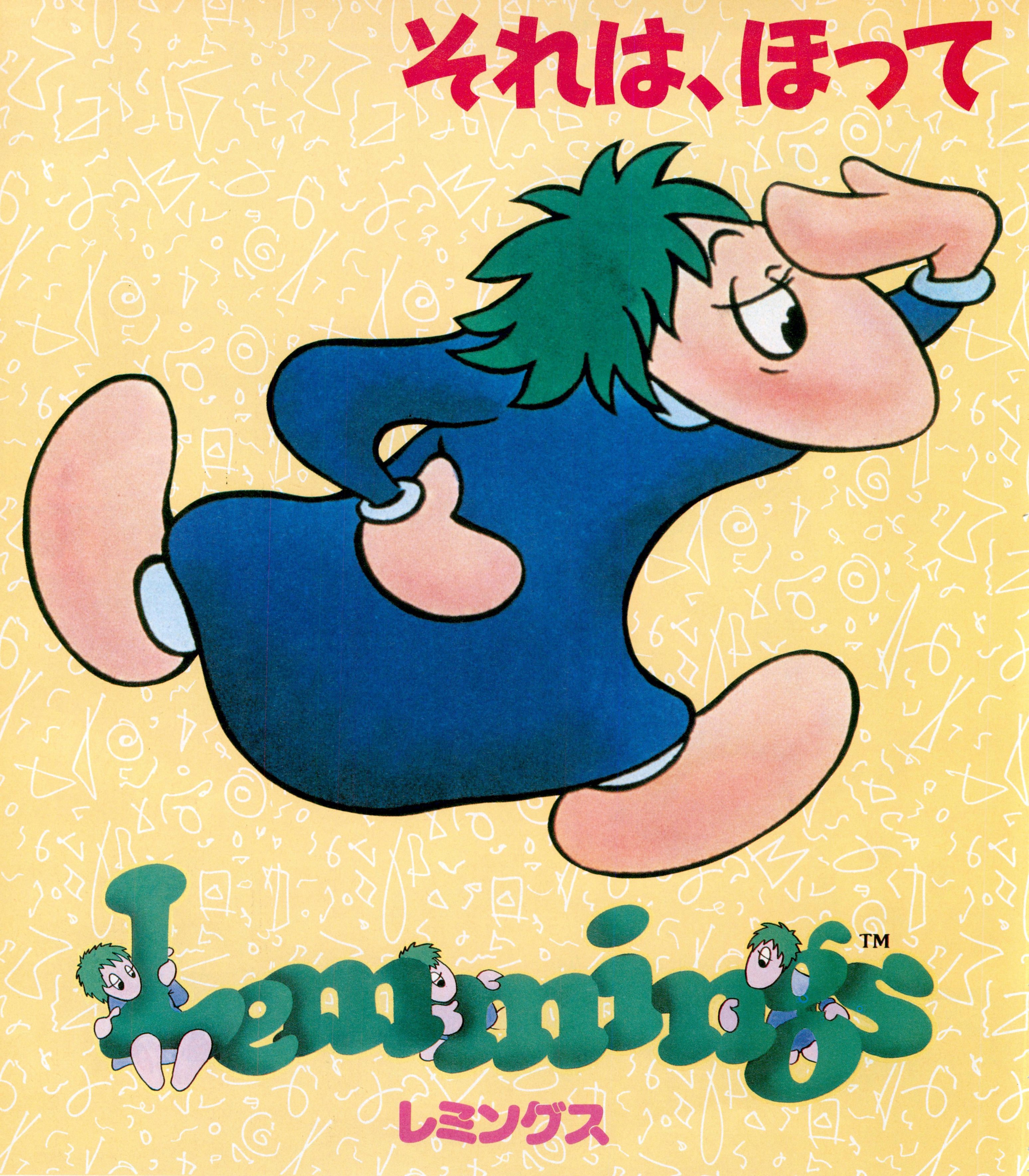
それは、ほって
Lemmings™
レミングス

おけない大冒険。

イギリスからやって来たゆかいなアクションパズルゲーム「レミングス」

ぞろぞろ歩くことしか知らないレミングたち、一歩先には危険がいっぱい。プレイヤーはそんな集団に穴掘りや橋作りなどをさせて出口に連れ出すのだ。なんとクリアしていくステージは100以上。かわいいレミングの命は君にかかっているのだ。

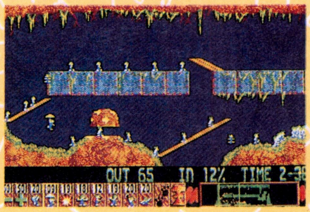

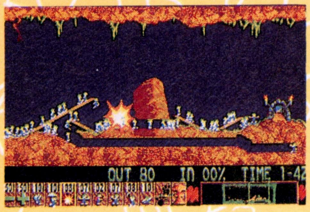

12月13日発売予定！

予価 9,800円(税別)

【対応機種】 PC-9800・J3100シリーズ(12月13日発売予定)
X68000・FM TOWNSシリーズ(来春発売予定)

Published under license from PSYGNOSIS LIMITED, in conjunction with JP International ©1991 PSYGNOSIS LIMITED. All right reserved.
''PSYGNOSIS'' and ''LEMMINGS'' are trademarks of PSYGNOSIS LIMITED and are used with permission.

IMAGINEER CO., LTD. 〒163 東京都新宿区西新宿2-7-1 新宿第一生命ビル
発売元 イマジニア株式会社 お問い合せ――――03(3343)8911

POWERMONGER
パワーモンガー
BULLFROG
PRODUCTIONS LTD
ELECTRONIC ARTS®
好評発売中!
価格12,800円(税別)
現実世界を体感できる3Dベクトルグラフィックス
【対応機種】 PC-9801・X68000　FM TOWNS(発売日未定)
©1990/1991 Electronic Arts/Original by Bullfrog/Japanese Version by Infinity

いずれ世界がひざまずく。
超3D世界戦略シミュレーション「パワーモンガー」
「パワーモンガー」は「ポピュラス」で世界を騒がせたピーター・モリニュー期待の新作。プレイヤーは領土を失ってしまった王となり、ひとにぎりの臣下と旅にでる。それは巧妙な外交手段と武力攻撃によって訪れる村々を支配下に治める王国再建の旅。その道は険しく阻む者の数は知れないが、これ以外に王者への道はない。そしてすべての民の服従を手にした時パワーモンガーの称号が与えられるのだ。
IMAGINEER CO., LTD. 〒163 東京都新宿区西新宿2-7-1 新宿第一生命ビル
発売元 イマジニア株式会社お問い合せ———03(3343)8911

知力が進化を加速する。
SimEarth™
シムアース

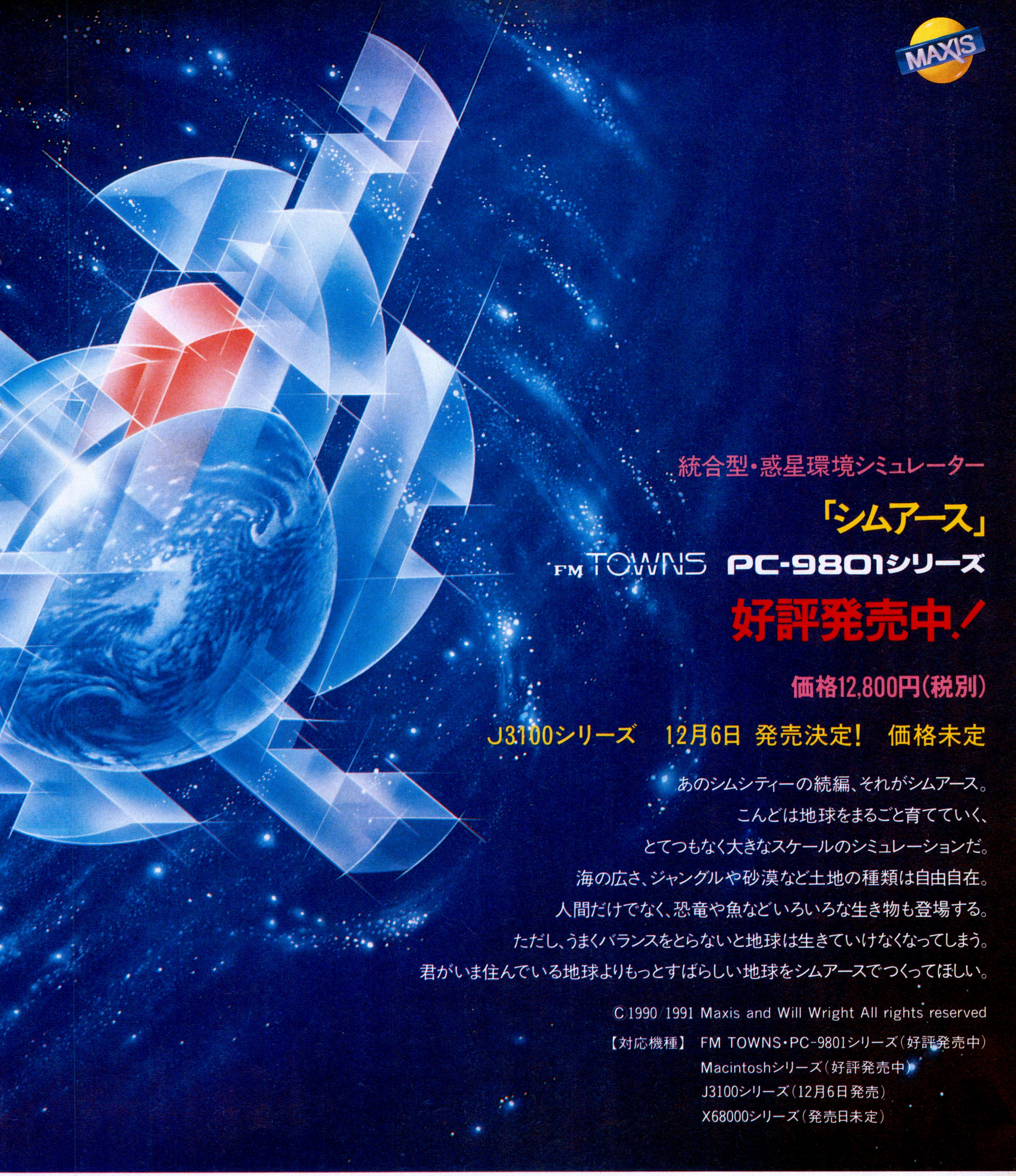

IMAGINEER CO., LTD. 〒163 東京都新宿区西新宿2-7-1 新宿第一生命ビル
発売元　イマジニア株式会社 お問い合せ ——— 03(3343)8911

ARTDINK
12月公開
裏切者とは誰のことじゃ。
慶長五年九月十五日、諸国群雄は、それぞれの思惑を抱きながら、この地—関ヶ原—に集結した。
日本全土を舞台にした壮大な戦乱劇は、予想もつかないクライマックスを迎えようとしていた。
権謀術数のかぎりをつくした頭脳戦が展開される。
東西両軍合わせて十数万にもおよぶ大軍勢が激突する。
さて果たして勝利を手中にするのは、徳川家康か。石田三成か。
天下を二分する大決戦、その火蓋は、今まさに切って落とされようとしている。
関ヶ原
seki G
No Copy
このマークは不法コピー禁止マークです
ソフトウエア法的保護監視機構
●お買い求めは、全国パソコンショップにて。
●通信販売(送料無料)をご希望の方は、住所・氏名・郵便番号・商品名・機種名・メディア名を明記して消費税3%を同封の上現金書留にてお申し込み下さい。

PC-9800シリーズ

第一部

鬼神のごとき七闘将。西の脅威、毛利に島津。ぜひ手に入れたい。

東の家康か。西の三成か。両将のいずれかを選ぶと、いよいよ天下を賭けた壮大な物語が始まる。舞台は関ケ原合戦の一月前、軍備を急ぐべき時だ。まずは、有力な大名武将を味方につけ、戦力を拡大すべし。史実では、家康は、福島正則、加藤清正、黒田長政らの武力に秀でた「七将」をみごと味方につけた。三成は、旗頭となった毛利輝元をはじめ、数的には東軍をしのぐ戦力を集めている。こうした調略には、手紙が威力を発揮する。懐柔、脅迫、密約と、相手の性格、度量を見極めて使い分けよ。もちろん軍備には商人取引も重要だ。鉄砲、刀、槍、具足など、ぬかりなく手配するように。つねに敵勢力の新しい情報を入手するためには、間諜を敵軍に放つことも肝心。軍勢、街道状況、都の繁栄度などが手にとるようにわかる。情報戦は戦の要、手を抜くことは、すなわち敗北を意味するのだ。

第二部

東の徳川四天王。西の島左近。百戦練磨の奇策が天下を制する。

暦は、慶長5年9月15日を示した。総勢20万の軍勢を集め、日本全土を揺るがす大合戦の幕が、ついに切って落とされた。全軍を率いる盟主たるもの、寸分の狂いもない采配をふるわねばなるまい。まずは布陣。地の利を生かすことを考えよ。戦場の全容は、布陣図を見れば一目でわかる。笹尾山、桃配山などの小高い山や丘、点在する森林を探せ。どれも攻めにくい自然の要害なのだ。戦術は、熟考を要する。陣形は「鶴翼」か「魚鱗」か。「伏兵」などの奇策はいつ仕掛けるか。決断力と洞察力がものをいう場面。迷ったときは、史実を思いだせ。諸将の動向にも眼を光らせておこう。裏切者ほど怖い者はないのだから。こうした戦略戦術が的中し、天運も味方し、見事勝利を手にした者はついに天下人となる。領地を分配し、諸大名を動かし、日本を自分の思うままに彩るという特権に預れるのだ。では武運を祈る。

舞台裏

極上の臨場感に胸躍る合戦シーン。3Dパースペクティブを採用。

白熱の合戦シーンには、当社独自の3Dパースペクティブを採用。セル・オートマトンが、全武将をそれぞれ単独制御、ディテールまで細やかに表現。リアルな立体感と屏風絵を思わせる美麗さにより、極上の臨場感が体験できる。ワイヤフレームで描かれた街道図や勢力図。ランドサット画像で表現された繁栄図。マルチズーム機能を使えば、見たい情報にあわせて1~8倍まで自在に拡大縮小ができる。

●画面写真は開発中のものです

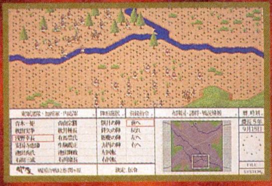

●画面写真は開発中のものです

●PC-9800シリーズVX以降●NOTE対応●5"2HD、3.5"2HD各3枚組●要バスマウス●要640KB●要400ラインアナログカラーCRT●16色専用●FM音源対応●MIDI対応●I・Oバンク方式RAMボード対応|●ハードディスク対応

標準価格 12,800円

株式会社 アートディンク

〒260 千葉市高洲1-21-1三基ビル3F

ARTDINK

あの海に船を出せ。

秘宝が眠る未知の世界。まだ、誰も知ることのない新大陸。何かが激しく駆り立てる。
船を出せ！あの海に。いま、想像を絶する発見の旅が、あなたを待ち受ける。

いつか必ず、『世界大地図帳（ワールドアトラス）』を作り上げてやる。そう誓った男がいた。ポルトガル人。貿易商。
新大陸を発見し、地図を広げていく。空白の地帯に書き込まれていく国々。初めて出会う人々。
場所は？永遠の秘宝はどこに眠るのか？探険につぐ探険。さまざまなトラブル。そして…。ドラマ

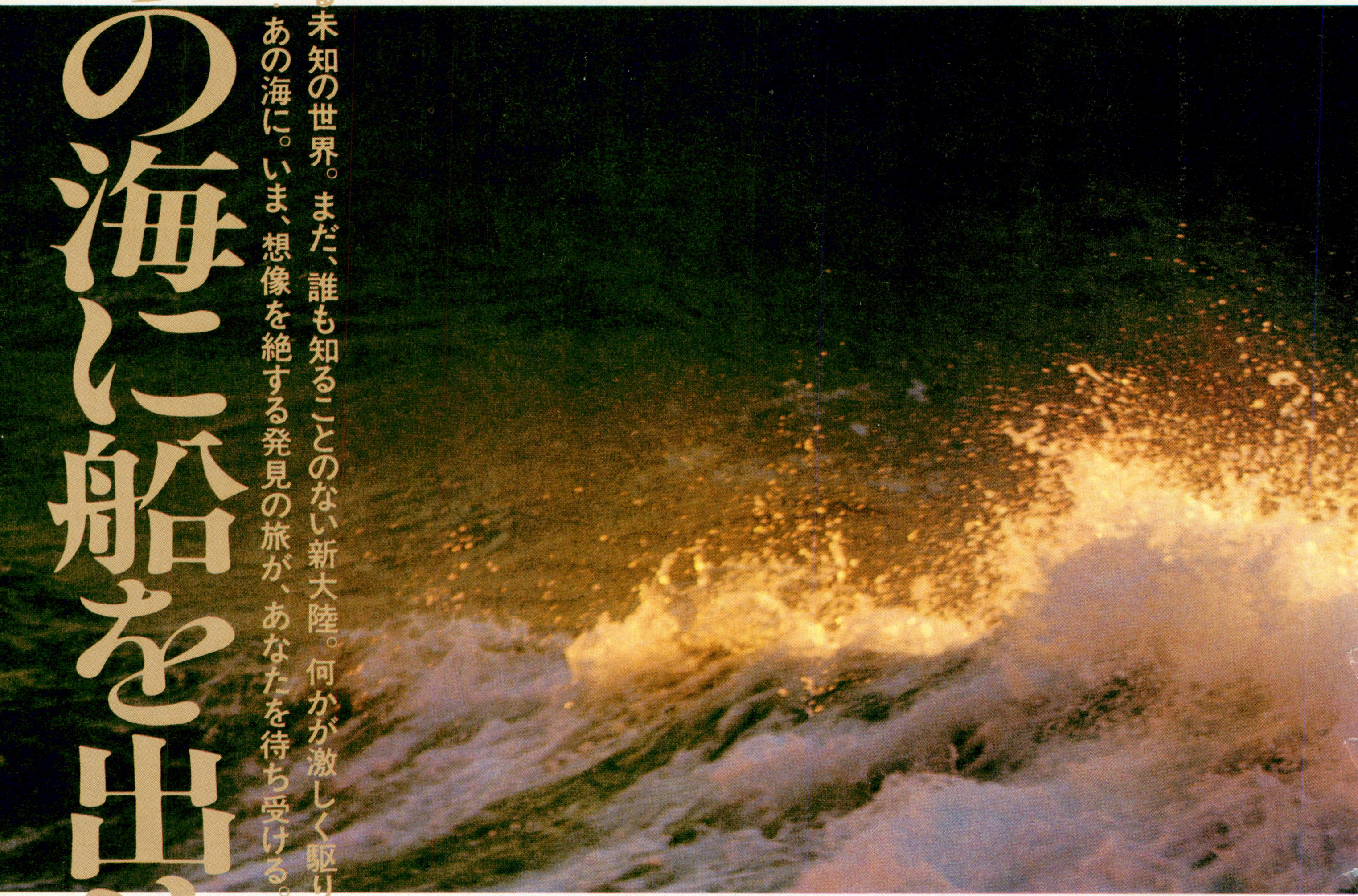

プレイする度に、新しい大陸が、島が、地形が描かれていくフラクタル

●最大画面数65,000 ●1,000を越えるイベントキャラクター ●広大な世界を自在にスケーリングする5ステップ可変マップ

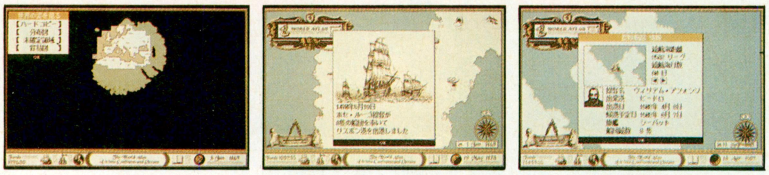

No Copy このマークは不違コピー禁止マークです

●お買い求めは、全国パソコンショップにて。
●通信販売（送料無料）をご希望の方は、住所・氏名・郵便番号・商品名・機種名・メディア名を明記して消費税3%を同封の上、現金書留にてお申し込み下さい。

果てしなく広がる海の向こうに、夢を追い求めて船出する。15世紀。
船団維持のために、貿易航路の開拓が迫られる。胡椒、象牙など高価な産物が隠されている
チックな世界が繰り広げられる男のアドベンチャー。想像を絶する驚きが、ここにある。

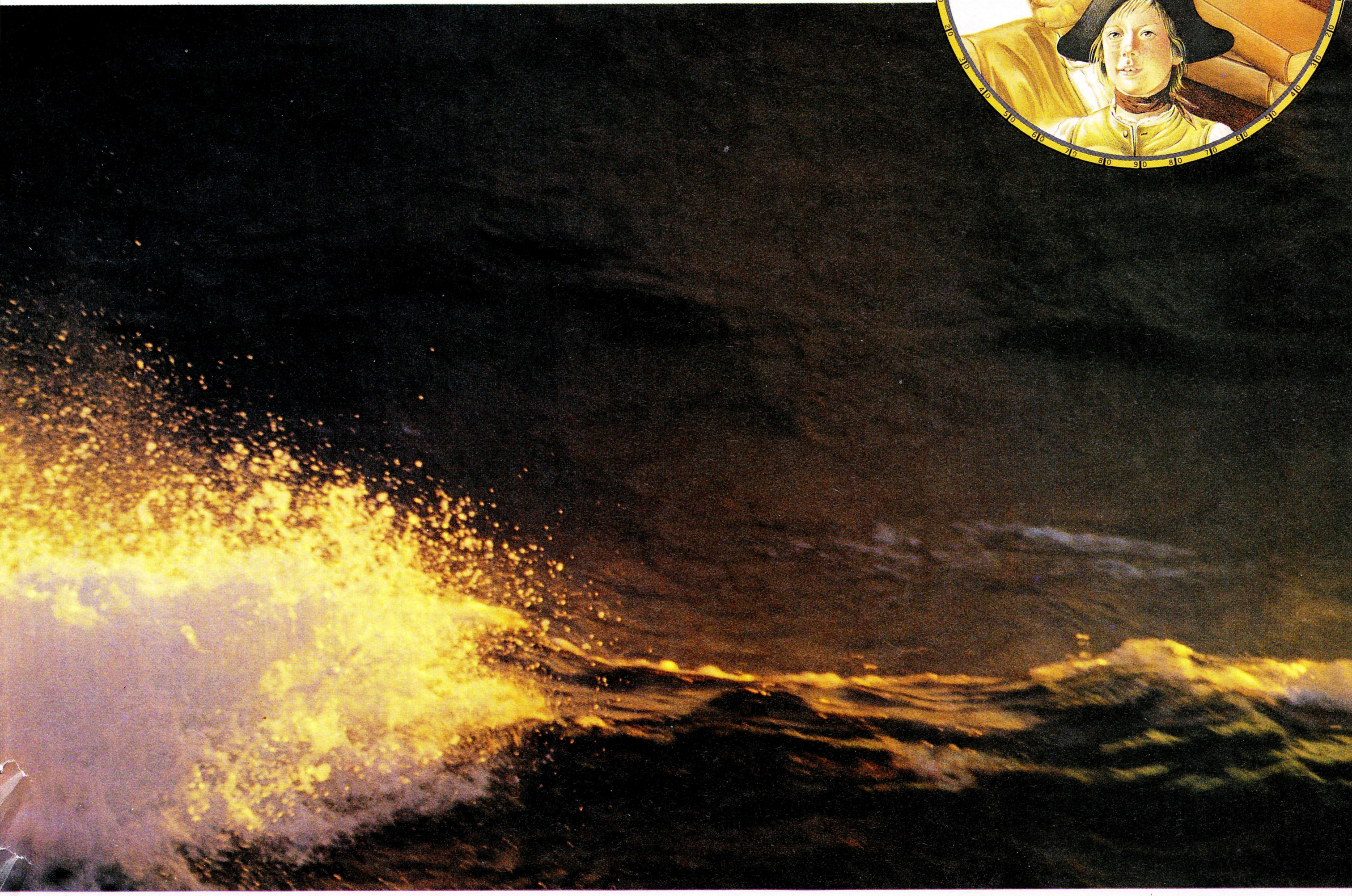

理論に基づく独自のマップ生成システム搭載。

機能●平面体から球体へとグラフィック機能●98NOTE完全対応のクリア画像

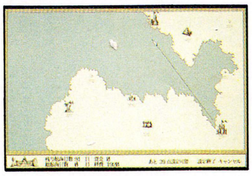

THE ATLAS

HYPER SCALING
GEOGRAPHIC SIMULATION

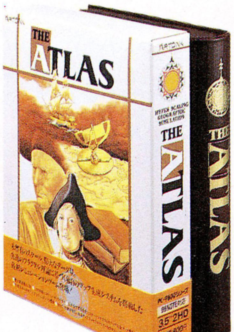

絶賛発売中

FM TOWNS ●CD-ROM●要2MB

PC-9800シリーズ【98NOTE対応】

●VX以降●NOTE対応●5˝2HD 3.5˝2HD(各3枚組)●要バスマウス●要640KB ●要400ラインアナログカラーCRT●FM音源対応
●RAMボード対応 ※I・O バンク方式1MB以上増設されている場合に限ります

標準価格　各10,800円

〒260 千葉市高洲1-21-1三基ビル3F TEL 0472-79-9392 株式会社 アートディンク

昔ここで。

デジャヴュを夢で体験する人もいるようで、例えばこんな夢の話があります。
うす暗い夕暮に線路沿いをとぼとぼ歩いている。
右手にのびる景色に見覚えはあるが、どうも思いだせない。
そのうち懐かしさで胸がいっぱいになってしまう。
サハリンを列車で旅すると、この夢のような光景に出会えます。
夕闇につつまれたホルムスク駅などは、確かにどこかで見た気にさせてくれる。
ただし、これはたぶんデジャヴュではありません。
理由は、歴史が物語っているとおりです。

株式会社 アートディンク 〒260 千葉市高洲1-21-1 三基ビル3F TEL 0472-79-9392

No Copy このマークは不法コピー禁止マークです

●お買い求めは、全国パソコンショップにて
●通信販売(送料無料)をご希望の方は、住所・氏名・郵便番号・商品名・機種名・メディア名を明記して消費税3%を同封の上現金書留にてお申し込み下さい。

ARTDINK
SIMULATION GAME
RAILROAD MANAGEMENT
URBAN DEVELOPMENT
A.III.
A列車で行こう
A列車で行こうIII
PC-9800シリーズ
NOTE対応 12,800円
FM TOWNS
マップコンストラクション搭載 14,800円
X68000
タケルにて発売
MAP CONSTRUCTION
マップコンストラクション
もっと自由に。
A列車で行こう

ARTDINK

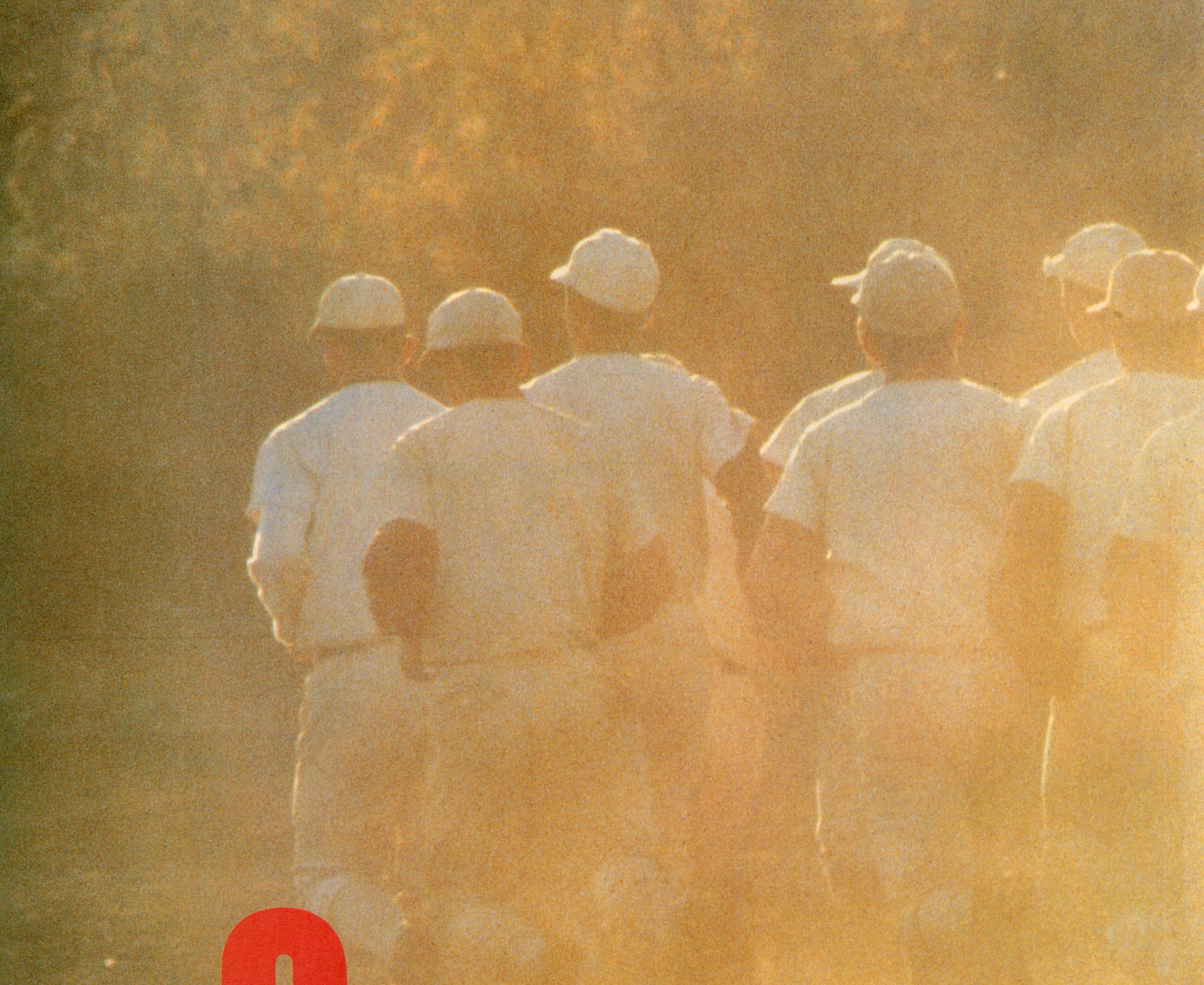

EIKAN HA KIMINI

栄冠は君に 2

高校野球全国大会

■卒業式、入学式……………………試合に負けても、来年に乞うご期待！
■選手名変更……………………………名前だけでなく、顔、星座、血液型まで変更可能。
■監督データ……………………………監督の名前が付けられ、知名度、経験、運、カリスマ性など勝つごとにアップ！
■リアルな動き…………………………ダイビングキャッチやパスボール、アンダースロー投手の登場など、リアルな動き！
■サインプレー…………………………攻撃中、守備中のサインも可能。
■練習日数は60日………………………練習日数は、1日～12日間の範囲内で連続指示OK。
■練習試合の申込み ……………………チームのレベル確認には最適。
■練習結果をプリントアウト…………各選手の成績は、画面表示も、プリントアウトも自由自在。

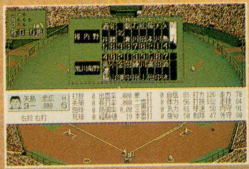

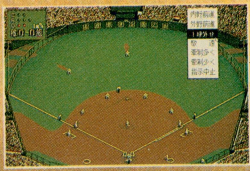

●「栄冠は君に2」は、キミが監督としてチームを編成し采配を振るうシミュレーションゲームです。

No Copy
このマークは
不法コピー
禁止マークです
ソフトウエア法的保護監視機構

●お買い求めは、全国パソコンショップにて
●通信販売(送料無料)をご希望の方は、
住所・氏名・郵便番号・商品名・機種名・メディア名を明記して
消費税3%を同封の上現金書留にてお申し込み下さい

絶・賛・発・売・中
PC-9800シリーズ
【98NOTE対応】
●VX以降●5 2HD3.5 2HD(各3枚組)
●要バスマウス●要640KB●要400ラインアナログカラーCRT
●16色専用●RAMボード対応(クイックアクセス機能)●FM音源対応
FM TOWNS
●CD-ROM●要2MB
標準価格 各9,500円
栄冠は君に
高校野球全国大会
したたる汗が多いほど、甲子園の夢が近くなる。
真夏のドラマはいまから熱い。
たかが一球、されど一球。わずか一球が勝敗を左右したあの夏の甲子園
そして、夢を果たせなかった球児たちに新しい季節が訪れた。
千本ノック、タイヤ引き、ウエイトトレーニング…
どんな厳しい練習も、甲子園の悔しさの前には色あせる
走って、投げて、打って、技を磨き、チームワークを、精神力を鍛えろ。
甲子園の頂点に立つのは甘くない。したたる汗の分だけ、夢も大きくふくらんでくる。
母校のために、卒業してゆく3年生のために猛練習の日々を重ね、来年に備えよう。
春になれば、期待の新入生も入学してくる。
真夏のドラマはいまから熱い。
一球の重さを忘れない限り、栄冠はいつか、きっと君に輝くだろう。
〒260 千葉市高洲1-21-1三基ビル3F TEL 0472-79-9392 株式会社 アートディンク

グロス・ドイッチュラント

【'92新春発売予定】

発売中

第二次大戦・戦車戦シミュレーション
鋼鉄の騎士
●PC-9801
●PC-88VA
¥7,800

鋼鉄の騎士 シナリオ集
鉄十字章
●PC-9801
●PC-88VA
¥4,800

■『鉄十字章』は『鋼鉄の騎士』のシナリオ集です。プレイするためには『鋼鉄の騎士』が必要です。
■『鉄十字章』はソフトベンダー武尊で発売中です。『鉄十字章』の通信販売は、ブラザー工業TAKERU事務局宛にお申し知みください。お問い合わせは(052)824-2493まで。
■『鋼鉄の騎士』の通信販売は、現金書留または郵便為替で、住所、氏名、機種、メディアを明記の上、ジェネラル・サポート宛にお申し込みください。消費税、送料は当社が負担いたします。
■標準グラフィックモードでご使用ください。

㈱ジェネラル・サポート
〒144 東京都大田区北糀谷2-15-25
東栄ビル202
TEL.03(5705)8932

数学じゃ教えない恋のカケヒキ！　日本史じゃ味わえない幕末ロマン!!

新撰組一番隊組長♥沖田操が伝授します!!!

新撰組

～幕末幻視行～

わたし沖田操は、剣道が得意な女子高生。ある日突然、幕末の京都にタイムスリップするの。そこで新撰組一番隊組長沖田総司に出会うんだけど、驚いたことに、わたしにそっくりなのよ。
それからが大変なんだ。総司の遺言で、愛刀菊一文字を譲り受けて、総司として生きていくことになっちゃうの。維新政府軍は、とても手強いんだけど、土方さんや近藤さんの真実の愛に触れて、操、感激！　新撰組を率いて、正義を勝ち取るために戦うんだ。なんだか、わたし、ちょっぴり大人に近づいたみたい。

“沖田総司は、女子高生だった?!”

奇想天外な発想で綴る、ファンタジックAVG。誰にでも簡単、ラクラク操作！

PC98VM/UV以降シリーズ　7,800円(タケル価格)

MIDI対応　TAKERUにて好評発売中

TAKERU

WOLFTEAM
GAME CREATIVE STAFF

〒170 東京都豊島区北大塚2-10-6　6セントラルビル6F

ウルフ・チーム　ゲーマーズ・ホット・アクセスTEL03(5394)5565

写真提供／徳間コミュニケーションズ「テラコッタ・ウォリアー」より

地に臥せ、天を討つ。

■先進のM-V-I-WS

城や武将の情報からメッセージやメインマップまで、大きさを自在に変更できるウィンドウ表示システム〝M-VIWS〟を新開発。ウィンドウズライクな操作性が、SLGの新たな可能性を拓く。

■リアルタイムSLG

軍事、政治、経済の業績を上げることで、城、領土などの環境が刻一刻と変化。各方面の戦況をよみ、リアルタイムな戦略を練ることができる。

■史上空前のスケール

当時実際に使用された官位を導入し、現実に近い人材管理を実現。武将数およそ1000、郡国数およそ120、三国志史上最大規模のスケールで描く戦略級SLG。

WOLFTEAM
GAME CREATIVE STAFF
〒170 東京都豊島区北大塚2-10-6 6セントラルビル6F

天舞
三國志

本日(11月15日)より、パソコンショップにて、デモ公開!!

NECパソコンフェア'91
知求大探険

ウルフ・チーム

ゲーマーズ・ホット・アクセスTEL03(5394)5565

武勲を成して、天を制す。疾風怒濤の一大戦国史、ついに完成。

累ねること二十四月。戦乱の蹄音猛々しく、
歴史はふたたび新たな時を刻み始めた。
策略と謀略の光と翳が交錯する戦国シミュレーション巨編。今、ここに結実。

MIDI対応
EMS対応

幾千の時を経て語り継がれるアルカサス叙事詩。
堂々たるストーリーテリングに貫かれるドラマチックRPGの壮麗な逸篇、ついに登場。

ピクト・アネクシオスが2年に及ぶ旅を終え、この地アルカサスに戻ったその夜出会ったものは、
盟友ヴィド・シアの手による反逆の狼煙であった。はたしてヴィドの真意は何だったのか。
[人の時代]から[竜の時代]へ、時に翻弄され、揺れ動くアルカサス。
2つの時代を駆け抜けたひとりの勇者が目にしたものは幻にすぎなかったのか。すべての謎は神に通じる。

MIDI対応
EMS対応

〔パズル〕×〔ピンボール〕×〔サッカー〕×〔アクション〕=〔おもしろさ〕^{4}=〔NIKO〕^{2}

■臨場感あふれるサウンド！　MIDI対応(PC98、X68000)
■巨大化したキャラが眼前に迫る！　得点差でキャラがリアルタイムに拡大縮小。
■勝負は最後に決める！　各ステージごとにスペシャル・シューティング・ステージ。
■ゲームの本質を極める！　迫力の2人同時プレイ。

MIDI対応

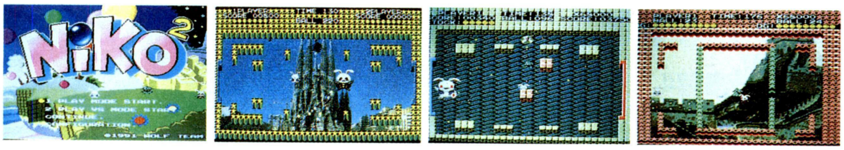

WOLFTEAM
GAME CREATIVE STAFF
〒170 東京都豊島区北大塚2-10-6 6セントラルビル6F

好評発売中

PC98VM/UV以降シリーズ
価格 9,800円(税別)

斬II【ZAN】™ ～陽炎の時代～

好評発売中

PC98VM/UV以降シリーズ
価格 9,800円(税別)

アークスIII

ARCUS III

本日(11/15)全機種同時発売!

PC-8801、MSX2、PC-9801、X68000、FM-TOWNS

価格 7,800円(税別)

NiKO²

～ニコニコ～

ウルフ・チーム ゲーマーズ・ホット・アクセスTEL03(5394)5565

brother

パソコンソフト自販機
TAKERU

4枚のディスクに10本ものゲームを収録！

パンドラボックス

飯島健男プロデュースのディスクマガジン

あの飯島健男率いるクリエーター集団「パンドラボックス」のパソコンゲーム処女作、その名もパンドラボックス。ディスク４枚になんと10本ものゲームが収録されていてこの値段！本格的シミュレーションあり、アドベンチャーあり、パズルあり、と内容も超盛りだくさん。パンドラボックスが総力をあげてあなたに贈る、一足早いクリスマスプレゼント！

●戦国武将トリプル神経衰弱

・トランプゲームでは、おなじみの神経衰弱を戦国武将でプレイする。ルールは、神経衰弱とほぼ同じですが、トランプは戦国武将です。当てなくてはいけない武将の顔は、３枚です。顔は、青年期、壮年期、老年期の３種類です。

●足軽ちゃんを捜せ

・画面上に出現するたくさんの種類のキャラクターの中から、目的のキャラクターを見つけ出す、リアルタイムゲーム。

●バニーメン

・パズル的要素のある、誘導ゲーム。
スタート地点から、ゴール地点まで、うさぎをうまく導くゲーム。

●富国強兵

・黄金時代と衰退の時代をプレイヤーが大統領となってプレイする。

●燃える男の射的ゲーム●花の男の爆撃ゲーム
●ファミリーレストラン大戦
●ボヨンガ
●コラージュ
●ザ・事件　全10本

TAKERUにて
11月21日発売

戦国武将トリプル神経衰弱

足軽ちゃんを捜せ

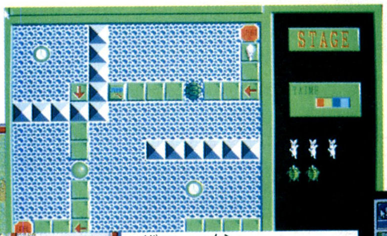

バニーメン

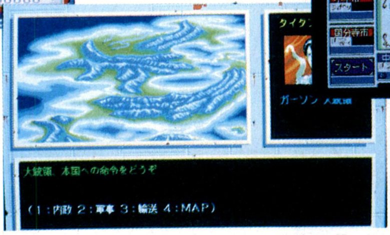
富国強兵

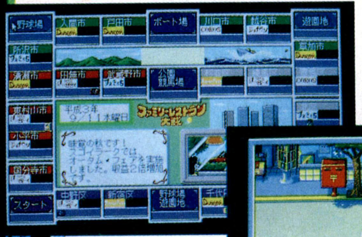
ファミリーレストラン大戦

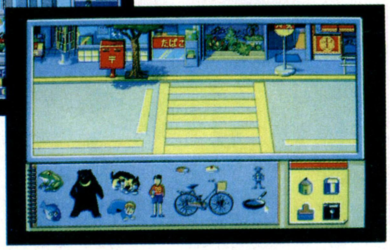
コラージュ

TAKERU価格
￥4,800（税込）

■対応機種：PC-98UM UVシリーズ対応
■企画 開発：パンドラボックス

S.S
スペシャル・ステージ

「S.S（スペシャル・ステージ）」は、アドベンチャーラリーを、車種の決定、チューンナップ、チームの結成から、出場・完走まで細部にわたって体験できる、初めての本格ラリーシミュレーション。パリ→ダカール間を熱く駆け抜けろ！

2月発売予定

■対応機種/PC-98VM/UV以降
■企画開発/アレックス
■価格未定

写真提供：三菱自動車

新規設置店リスト

●札幌　デンコードーDaC琴似店1F (011)614-2101●函館　デンコードー函館本店 (0138)23-1121●足利　パソコンランド21足利店 (0284)43-1621●伊勢崎　パソコンランド21伊勢崎店 (0270)21-3121●君津　ラオックスケーヨー君津店 (0439)54-0721●柏　Piw/ぴゅう柏店2F (0471)63-9702●市原　ラオックス市原店2F (0436)21-5331●春日部　ラオックス春日部東店 (048)761-9171●大宮　ラオックス大宮店 (048)644-3551●秋葉原　ソフマップ6号店ソフト館 (03)3253-4047●新宿　マイコンショップCSK1F (03)3342- 1901●池袋　ワールドインアオヤマ池袋店 (03)3985-9011●渋谷　ファルコムショップ (03)3379-7723●国分寺　サンエイパーツセンター (0423)23-2441●国立　Piw/ぴゅう国立店 (0425)72-7160●立川　J&P立川店2F (0425)36-4141●町田　P.C.and O.A. MEE本店 (0427)23-5189●小田原　P.C.and O.A. MEC小田原店 ((0465)24-4898●上越　ビデオトピアコスモス1F (0255)25-5867●柏崎　パソトピアコスモス柏崎店2F (0257)21-2503●長野　ラオックスヒナタコンピューター館 (0262)37-2221●甲府　丹沢電機 (0552)32-5033●静岡　すみやパソコンアイランド静岡国吉田店 (054)263-5900/すみやパソコンアイランド静岡駅前店 (054)255-8819●浜松　コムロード浜松店 (053)453-0615●沼津　すみやパソコンアイランド沼津店 (0559)23-5700●名古屋　マルゼンムセン名古屋第2アメ横店 (052)263-6162●岡崎　エイデン岡崎店 (0564)53-2722●伊勢　河合ムセンELFA3F (0596)22-1111●京都　タニヤマムセン やましな電遊館 (075)595-0200●岡山　ダイイチ岡山パソコンCITY (0862)27-3011/ベスト電器岡山OA館 (0862)23-7107●広島　ダイイチ五日市パソコンCITY (0829)24-2111●呉　ダイイチ呉パソコンCITY (0823)25-6511●久留米　ベスト電器久留米OA館 (0942)38-0111●熊本　J&P熊本店 (096)359-7800●取手　ラオックスマルスズ取手店 (0297)74-1311●木更津　コンピューターハウスきさらづ (0438)23-8466●豊島　ワールドインアオヤマ池袋店 (03)3985-9011/ソフトピア池袋店 (03)3985-3268●上田　マイコンランド西友上田店 (0268)26-3969●焼津　メルバ焼津店 (054)626-0181●浜松　コムロード浜松店 (053)453-0615●名古屋　EIDEN鳴海店 (052)895-2271●北九州　黒崎パソコンステージョン (093)621-3541●佐世保　ベスト電器佐世保OA館 (0956)22-8660●宮崎　ベスト電器崎パソコン館 (0985)22-8325 ●山形　デンコードー山形本店 (0236)23-1055●酒田　デンコードー酒田店 (0234)24-5885●一関　デンコードー一関店 (0191)25-2440●福島　オリエンタルレコード(0245)21-2101●池袋　ソフトピア池袋店 (03)3985-3268●横浜　ユニオン横浜店 (045)611-1543●藤沢　フォーミュラ (0466)24-3923 ●岩国　ダイイチ岩国店 (0827)21-2111●徳山　ダイイチ徳山店 (0834)21-1590●鳥取　ダイイチ鳥取店 (0857)22-2222

ブラザー工業株式会社
〒467 名古屋市瑞穂区苗代町2番1号
TAKERU事務局
(052)824-2493
東京営業所(03)3274-6916
大阪営業所(06)252-4234

通信販売

通信販売をご希望の方は、ソフト名・機種名・住所・氏名・電話番号を明記の上TAKERU事務局まで現金書留でお申し込み下さい
代金引換は一度、現金書留で申し込んで頂いた方に案内させて頂きます

戦乱のヨーロッパで、灼熱のアフリカで、
決死の勇気を胸に、明日を信じて戦い抜く男たちがいる。
次々に飛び込んでくる情報、刻々と変わり行く戦局……
枢軸軍対連合軍。勝利の女神はいったいどちらに微笑むのか!?
「提督の決断」に続く迫力のWWⅡシリーズ第2弾、ここに登場!

●CD:KECH-1017:2,900円(税込)

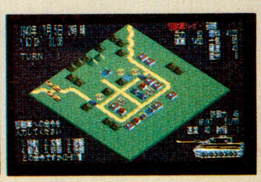

※画面写真は開発中のものです。

■テレホンサービス:KOEIの最新情報をお知らせしています☎045-561-1100(パソコン専用)・☎045-561-8000(ファミコン専用)
■お求めは全国のパソコンショップ・デパートで お近くに取扱店がない場合は、住所・氏名・電話番号・商品名と機種名を明記し、
消費税を加算の上、当社宛に現金書留にてお申し込みください。
なお、書籍・サウンドウェア(CD/CT単体)は取り扱っておりません。お近くの書店・レコード店にご注文ください。(レコード販売元:ポリドール株式会社)
■当社は当社が著作権を有するソフトウェアの複製行為、及び賃貸(レンタル)についてこれを一切許可しておりません。
■価格には消費税は含まれておりません。

No Copy
このマークは
不法コピー
禁止マークです
ソフトウエア法的保護監視機構

株式会社光栄
〒223 横浜市港北区箕輪町1-23-3 Tel.045-561-6861(代)

KOEI
伊賀忍VS信長。
リコエイションゲーム
伊忍道
打倒信長
PC-8801SR以降
PC-9801VM/UV以降
好評発売中！
PC-8801SR以降/PC-9801VM/UV以降：9,800円
withサウンドウェア(CD付)：12,200円
●ハンドブック：1,860円(税込)
●CD：KECH-1014：3,000円(税込)
乱世に潜む影達の伝説が動き出す。
楽園・伊賀を落とされた忍びの怒りは、仇敵・信長に突きささる……！
光栄自慢のリコエイションゲーム第3弾は迫力の戦国ドラマ。
RPGとSLGをミックスして、何度でも楽しめる自由な展開が魅力。
怒濤の一大スペクタクル、ついに9801シリーズでも登場!!
■リコエイションゲームとはロールプレイングゲームとシミュレーションゲームの面白さをひとつにした新しいゲームです。
信長の野望
武将風雲録
●PC-9801シリーズ ・PC8801SR以降・X68000：9,800円/withサウンドウェア(CD付)：12,200円
●ノート型専用ソフト：9,800円 対応機種：PRONOTE/98NOTE/Dyna Book/THE BOOK/FM Note Book
●MSX2(ディスク版)：9,800円・MSX2(8メガROM版)・FM TOWNS：11,800円/withサウンドウェア(CD付)：12,200円～14,200円
●ハンドブック：1,860円/小説信長の野望 覇王の海上要塞：1,500円(税込)/小説信長の野望：1,500円(税込)
●サウンドウェア CD：KECH-1007 3,000円(税込)●信長の野望・武将風雲録・武将ファイル：1,860円(税込)
●信長の野望・武将風雲録にもっと強くなるビデオ：4,980円(税込) ●信長の野望・武将風雲録カードゲーム：2,800円(税込)
■テレホンサービス:KOEIの最新情報をお知らせしています。☎045-561-1100(パソコン専用)・☎045-561-8000(ファミコン専用)
■当社は当社が著作権を有するソフトウェアの複製行為、及び賃貸(レンタル)についてこれを一切許可しておりません。
■MSXはアスキーの商標です。ファミリーコンピュータ・ファミコン、ゲームボーイは任天堂の商標です。
■価格には消費税は含まれておりません。
No Copy
このマークは
不法コピー
禁止マークです
ソフトウエア法的保護監視機構

KOEI

秀吉――信長の野望を受け継いだ男。

群雄割拠の戦国で太閤の座にまで駆け登った男、豊臣秀吉。
かくも見事な立身出世振りで天下にその名を馳せる。
彼の生涯をあなたが体験――どこまで高みに登れるか?
光栄自慢のリコエイションゲーム第4弾、この冬堂々推参!

PC-9801VM/UV以降
開発進行中!

太閤立志伝

イマジネーションゲーム ロイヤルブラッド ROYAL BLOOD

PC-8801SR以降:7,800円
withサウンドウェア(CD付):10,200円

- ファミコン:9,800円/withサウンドウェア(CD付):12,200円
- ハンドブック:1,600円(税込)
- サウンドウェア CD:KECH-1015:2,900円(税込)

好評発売中!!

とっつきやすい、ハマリやすい、初心者だって大歓迎の、ひと味違ったファンタジックなシミュレーションゲーム。モンスターと人間が住む島で、若き貴族達が繰り広げる王冠「ロイヤルブラッド」を巡っての攻防戦。「イマジネーションゲーム」第1弾ついに登場!

三國志II

- ファミコン/パソコン各機種:14,800円〜16,800円
  withサウンドウェア(CD付):17,200円
- ハンドブック:1,860円(税込)
- ガイドブック:910円(税込)
- サウンドウェア CD:H29E-20009:2,987円(税込)
  CT:26CE-1009:2.678円(税込)
- 三國志IIにもっと強くなるビデオ:4,980円(税込)

L'EMPEREUR ランペルール

- ファミコン/パソコン各機種:9,800円〜11,800円
  withサウンドウェア(CD付):12,200〜14,200円
- ハンドブック:1,860円(税込)
- サウンドウェア CD:KECH-1004:3,000円(税込)

[水滸伝] 天命の誓い

- ファミコン/パソコン各機種:9,800円〜11,800円
  withサウンドウェア(CD付):12,200〜14,200円
- ハンドブック:1,860円(税込)
- ガイドブック:910円(税込)
- サウンドウェア CD:H29E-20003:2,987円(税込)
  CT:26CE-1003:2.678円(税込)

信長の野望 戦国群雄伝

- ファミコン/パソコン各機種:9,800円〜11,800円
  withサウンドウェア(CD付):12,200〜14,200円
- ハンドブック:1,860円(税込)
- ガイドブック:910円(税込)
- サウンドウェア CD:H29E-20001:2,987円(税込)
  CT:26CE-1001:2.678円(税込)

大航海時代

- ファミコン/パソコン各機種:9,800円〜11,800円
  withサウンドウェア(CD付):12,200円〜14,200円
- ハンドブック:1,860円(税込)
- ガイドブック:910円(税込)
- サウンドウェア CD:KECH-1002:3,000円(税込)

維新の嵐

- ファミコン/パソコン各機種:9,800円〜11,800円
  withサウンドウェア(CD付):12,200円〜14,200円
- ハンドブック:1,860円(税込)
- ガイドブック:910円(税込)
- サウンドウェア CD:H29E-20004:2,987円(税込)
  CT:26CE-1004:2.678円(税込)

提督の決断

- パソコン各機種:14,800円〜16,800円
  withサウンドウェア(CD付):17,200円
- ハンドブック:1,860円(税込)
- サウンドウェア CD:H29E-20006:2,987円(税込)
  CT:26CE-1006:2.678円(税込)

麻雀大会

- ファミコン:7,800円
- パソコン各機種:9,800円

光栄からジグソーパズルが登場!! 好評発売中!!

特別限定 歴史三部作ジグソーパズル

■信長の野望・武将風雲録、三國志II、蒼き狼と白き牝鹿・ジンギスカンのパッケージイラストがなんとジグソーパズルになった!限定版なのでこのチャンスお見逃しなく!

- 1000ピース 定価3,800円(税別)

■お求めは全国のパソコンショップ・デパートで。お近くに取扱店がない場合は、住所・氏名・電話番号・商品名と機種名を明記し、消費税を加算の上、当社宛に現金書留にてお申し込みください。なお、書籍・サウンドウェア(CD/CT単体)は取り扱っておりません。お近くの書店・レコード店にご注文ください。(レコード販売元:ポリドール株式会社)

株式会社 光栄
〒223 横浜市港北区箕輪町1-23-3 Tel.045-561-6861(代)

歴史 if NOVELS

中国最大の歴史ロマン『三國志』。

歴史人物笑史
爆笑三國志
三國志を愛するすべての人に捧ぐ!
三國志の世界とキャラクターの魅力をコメディータッチで徹底解剖したバラエティー本。

●B6判　定価1,000円　好評発売中

光栄コミック
三國志 孔明伝
作:とんぼはうす/ストーリー協力:寛 十三
後漢王朝時代の中国に、天才軍師・諸葛孔明立つ!
様々な人の想いを美しく描いた中国戦史譚。

●A5判260頁　定価980円　好評発売中

スーパー攻略シリーズ
三國志IIスーパーガイドブック
「スーパー三國志II」の徹底攻略法を解く!
具体的なゲーム展開と実践データですぐに役立つ勝利のためのガイドブック。

●B6判128頁　定価980円　好評発売中

英雄パラダイムシリーズ
織田信長・危機から野望へ
英雄はいかに危機を克服するのか?
信長にみる四つの要素を劉邦、ビスマルク、ボルジア、ケネディで分析する光栄の野心作!

●A5判　定価1,480円　好評発売中

月刊
電楽
仕事/遊びの達人がコンピュータの利用法を語る!
初心者の人にもわかりやすいパソコン実用情報誌。

毎月30日発売!!

株式会社 光栄　〒223 横浜市港北区箕輪町1-23-3
Tel.045-561-6861(代)

光栄流の味つけで、堂々の登場!!

KOEI

超・三國志

(上・中・下巻)

今戸榮一 訳編

ベストセラー歴史ifノベルズシリーズに
待望の"三國志"ついに登場!!
原作は、一九二〇年代に中国で発表された
奇書『反三国志演義』。内容は、帝を救い
漢王室を再興せんとする劉備のもとに
孔明、徐庶、龐統の三大軍師が集うという
まさに中国版歴史if。
おなじみ関羽、張飛、趙雲、馬超が劉備軍の
旗の下、曹操の魏軍、孫権の呉軍相手に
縦横無尽の大暴れ!
壮絶を極める戦いの連続、
背後で武将たちを操る軍師たちの権謀術数。
読むものをあきさせない一大戦争絵巻。
はたして劉備の中国全土統一なるか……。
今戸榮一が翻訳、さらに読みやすく
本邦初の小説化。
歴史ifノベルズの光栄だからできた
とっておきの"三國志"。ぜひ、御覧あれ!

四六判上製
定価各1,500円(税込)
※上・中巻先行発売中!!
(下巻11月下旬発売)

11/29
発売
Fantasy RPG
FANGS
ファングス
THE SAGA OF WOLF BLOOD
Story
YU TERASHIMA
Program
KIYOAKI MATSUMOTO
Graphic
YOSHIE SUZUKI
Monster design
YOSHITAKA TAMAKI
Monster graphic
NORIKAZU MASAKI
Music
IZURU AKI
Sub program
YOSHIYUKI MORI
PC-8801FH SERIES 5"-2D x6 PRICE 8,800 YEN(EXCEPT TAX)
●PC-8801MC/FE2/MA2/FE/MA/FA/MH/FH ●PC-88VA/2/3
●PC-98DO/DO'(88MODE) ●SR-SERIES OK ●V2MODE·2DRIVE ONLY
●SOUND BOARDII ●ANALOG DISPLAY ONLY E-G265
ENIX 株式会社エニックス
〒169 東京都新宿区大久保1-11-3大東ビル

CODE-ZERO
弾幕をかいくぐり、敵機を撃破する
理屈はいらない。
誰でも即座にのめりこめる。
コード・ゼロ
X68K初の
オリジナル・縦スクロールシューティング
ENIXより、緊急発進！
X68000
全シリーズ
5"-2HD(2枚組)E-G269
標準価格7,800円(税別)
11/29発売
プログラム 土方雅之
デジタイズ 原 敏郎
ミュージック ＥＭＵ
支援プログラム 小林 淳
株式会社エニックス
ENIX
〒169 東京都新宿区大久保1-11-3 大東ビル
エニックス ユーザーテレホン
03-5272-2374
平日の午前10時から午後6時までは直接社員がお答えします。それ以外の時間は新作ゲームソフトをテープで御紹介します。

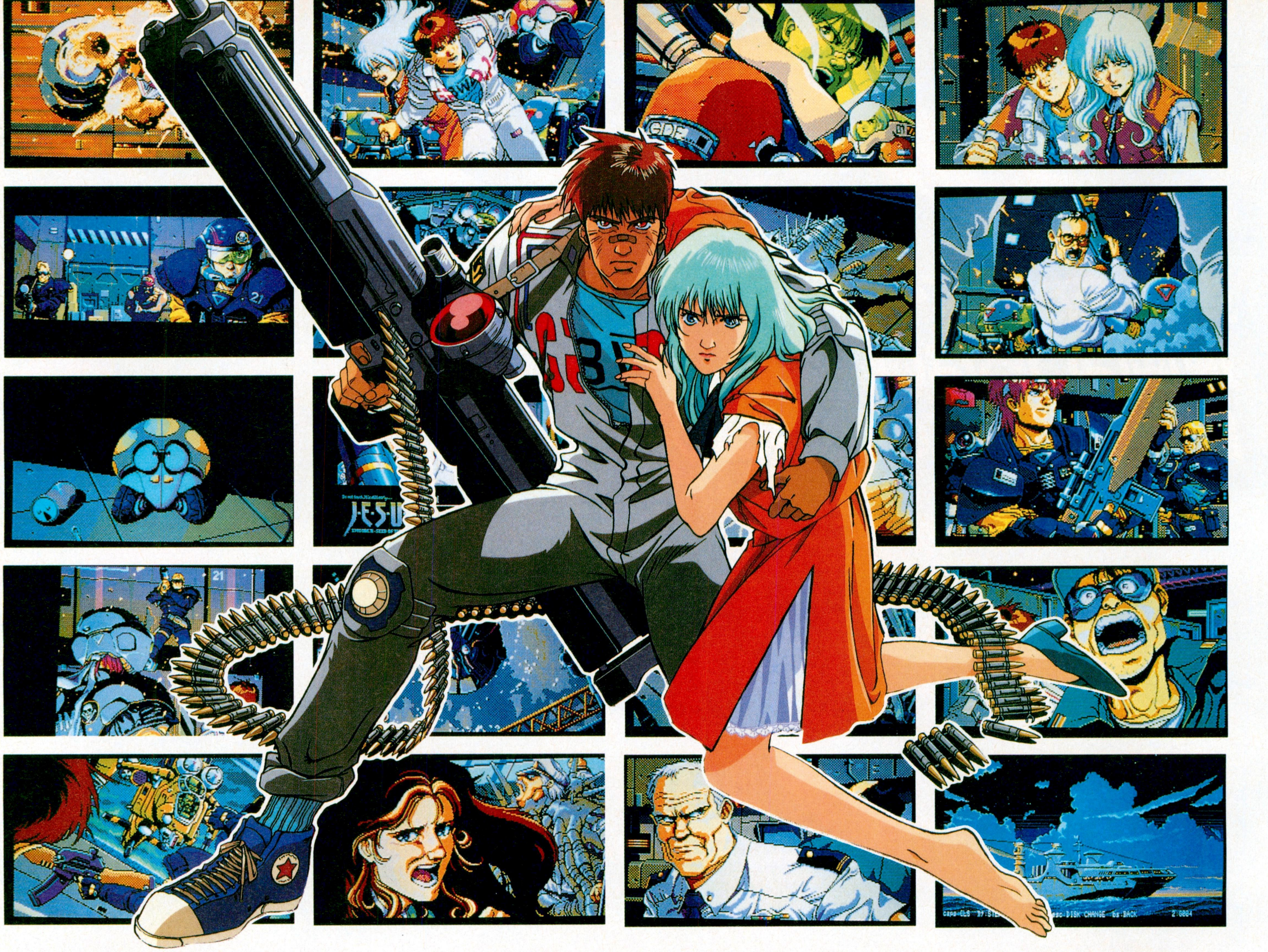

侵略か?淘汰か?いま再び未知の知性体がジーザスを襲う

HYPER GRAPHICS ADVENTURE GAME

J・E・S・U・S II
ジーザスII

■PC-9801シリーズ
(VM21、UM21以降)
5"-2HD、3.5"-2HD(5枚組)
サウンドボード対応
2ドライブ専用
標準価格8,800円(税別)

■好評発売中
PC-8801SR以降(VA対応)
5"-2D(6枚組)
V2モード2ドライブ専用
サウンドボードII対応
標準価格8,800円(税別)
X68000シリーズ 5"-2HD(5枚組)
標準価格8,800円(税別)

PC-9801/SERIES
絶・賛・発・売・中

オリジナルメッセージと
オリジナルグラフィックを加え
さらにパワーアップ!
液晶画面でもきれいに対応!

ILLUSTRATION:MUNEMITSU FUJIOMI COLOR COORDINATION&CELLULOID WORKS:G・CAP

株式会社 エニックス 〒169 東京都新宿区大久保1-11-3 大東ビル
TEL03(5272)2374

今までのSLGは、何をやって良いか解らなかった。そこで、ENIXは、シンプルなSLGを提供します。

シミュレーションゲーム

群雄三国志

めざせ全国制覇 好評発売中

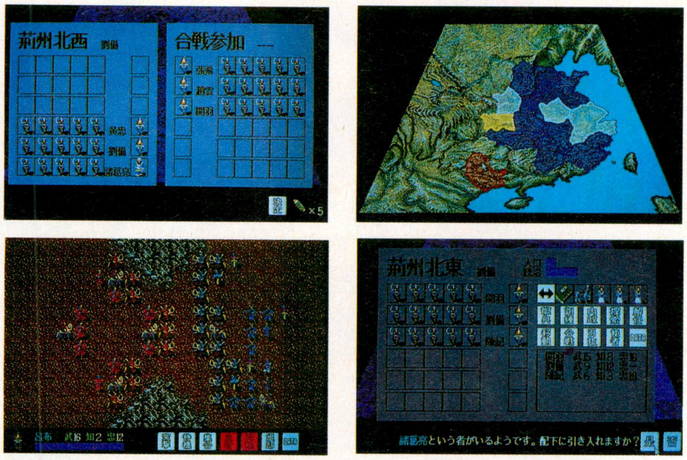

液晶画面では、画面上の表示物が認識出来ない場合が有りますので、御了承ください。

PC-9801VM21以降/EPSON286V/386以降　5"-2HD　1枚組　E-G263
PC-9801UV21以降/EPSON286U以降　3.5"-2HD　1枚組　E-G264
標準価格 7,800円(税別)
要マウス／要アナログディスプレイ／FM音源対応

企画／磯川　豊　製作／熊谷健則　音楽／玉方雅之　美術／村瀬幸司　美術／今　南二　協力／榊原正登

ワールドゴルフⅢ

WORLD GOLF Ⅲ

レベルアップシステム

トーナメントで入賞したり、ナイスプレーをすると経験値が得られ、レベルアップによって次のトーナメントへの出場権を獲得できます。さらに、優勝すると高性能のクラブセットが贈呈されるという、プレイヤーの成長がより一層楽しめる新システムを導入しました。

コンピュータ診断機能

ホールアウトしたプレイヤーの成長をコンピュータがデータ化してチェック。フェアウェイキープ率やパーセーブ率などを完全にパーセンテージで表わし、S～Dの5段階評価でランクをつけてくれるので、弱点補強に役立ちます。

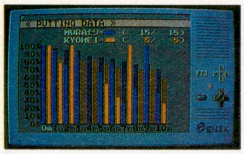

データベース機能

最大8人のプレイヤーを登録可能。それぞれのスコアやデータを個別に記憶できます。友達同士のデータ比較はもちろんのこと、ホールインワンやトップドライビングなど、4種類の記録とレコード保持者の名前が記録されます。

トレーニングモード

トレーニングモードでは任意のホールを何度でもプレイでき、しかも一打ごとに打ち直せる嬉しい親切設計。だから苦手なホールの克服や、さらにスコアをのばすための自分なりのコース攻略法発見に最適です。地道な努力で友達に差をつけよう。

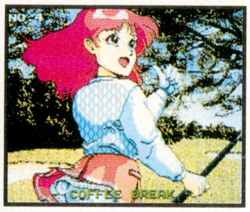

X68000シリーズ発売間近!!

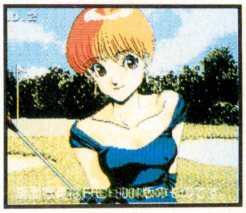

好評発売中

PC-8801SRシリーズ　5"-2D(5枚組)
V2モード2ドライブ専用 要アナログディスプレイ
サウンドボードⅡ対応
標準価格8,800円(税別)

好評発売中

PC-9801シリーズ(VM21、UV21以降)
5"、3.5"-2HD(2枚組) 要アナログディスプレイ
2ドライブ専用 サウンドボード対応
標準価格8,800円(税別)

ENIX 株式会社エニックス 〒169 東京都新宿区大久保1-11-3 大東ビル

エニックス　ユーザーテレホン 03-5272-2374

平日の午前10時から午後6時までは直接社員がお答えします。それ以外の時間は新作ゲームソフトをテープで御紹介します。

[11月29日発売！]QUOTA電子情報小説 第2弾!!『大撃沈』14,800円 迫真の戦争シミュレーション＋アドベンチャー

大撃沈

日米 SUPER SUBMARINE SB-X 海底の対決

スーパーサブマリン SB-X近日出航

「極めて優秀な潜水艦は、一国の軍隊にも相当する」これは、大げさな言い方ではない。
軍事的な常識をありのままに述べたものである。
そして、世界に先駆けて日本が開発に成功した常温超伝動技術の結晶、SB-Xは
その言葉を体現する潜水艦であった。
このプロジェクトが完成すると世界の軍事バランスはまったく別の傾きを示すだろう。
1995年、SB-X試験潜水艦は、誰にも知られることなく
試験航海へと出航した。
海上自衛隊の夢と不安をのせて‥‥。

SB-X仕様

水中排水量	：8000t
全長	：87.6m
幅	：12m
主動力	：超伝導推進システム2基
補助動力	：ディーゼルエレクトリック発電機2基
出力	：100,000馬力
速力	：水中110kt、水上70kt
攻撃兵装	：533m魚雷発射管8門
センサー	：MC11探知システム、水上レーダー、曳航ソナー、ESM
乗員	：110名

QUOTA電子情報小説 第2弾「大撃沈」
シミュレーション＋アドベンチャー 5"&3.5" ディスク7枚組

対応機種：PC-9801 [VM以降、DO＋対応]
2ドライブ メモリ640K バスマウス 400ラインカラーCRT
MS-DOS [V2.11以上] 16色ボード [VMのみ]が必要です。
MS-DOSは、米マイクロソフト社の登録商標です。
©1991 BY QUOTA

絶賛発売中.QUOTA電子情報小説 第1弾.迫真の戦争シミュレーション＋アドベンチャー「情報将校−赤き星の衝撃」14,800円

発売元／株式会社太田出版 ブランド名『QUOTA』 東京都新宿区新宿2-15-24成田ビル5F TEL03-3359-6262 QUOTA

好評発売中!!
Victor
存分にお楽しみ下さい！
何もかもが超絶！
背景13重スクロールを含む超絶華麗グラフィックスで
展開される壮絶なアクション・ゲーム。
まるでアーケード・ゲームの様な臨場感と迫力。
シャドー・オブ・ザ・ビースト
魔性の掟
FM TOWNS CD-ROM ¥9,800（税込）
SHADOW OF THE BEAST™ Published under Licence from PSYGNOSIS LIMITED.
© 1989, 1990, 1991 PSYGNOSIS LIMITED. © 1991 VICTOR MUSICAL INDUSTRIES, INC.
PSYGNOSIS and SHADOW OF THE BEAST™ are
trademark of PSYGNOSIS LIMITED and are used with permission. All rights reserved.
潜水艦ゲームの決定版！
アメリカかソ連の攻撃型原子力潜水艦を指揮して、
世界の危険な海域で展開する10のミッション。
艦の、乗組員の、そして国の運命は君の手に委ねられた。
本格的潜水艦シミュレーションゲーム
688アタックサブ
PC-9801VM21/UV2以降 ¥9,800（税抜）
近日発売 X68000版 ¥9,800（税抜）
© 1988 Jhon W. Ratcliff © 1988 Electronic Arts © 1991 VICTOR MUSICAL INDUSTRIES, INC.
OFFICE KOUKAN
問答無用のパチンコソフト！
全開電飾
出ます、出します、脱がせます！
リアルなパチンコ台と美人コンパニオンの妖しい姿態
お時間の許す限りお楽しみください。
X68000版 ¥7,800（税抜）
PC-98版対応「満開電飾」も好評発売中！
（PC-9801VM21/UV2以降 各7,800円）
企画・制作：株式会社オフィス恒環
販売：日本エイ・ブイ・シー株式会社
発売：ビクター音楽産業株式会社
通信販売 当社の商品をお近くのパソコンショップでお買い求めになれない場合、商品名、機種名、住所、氏名、電話番号を明記のうえ、下記住所まで定価プラス3%消費税分を現金書留にてお申し込み下さい（送料無料）。〒151 東京都渋谷区千駄ヶ谷2-8-16 ビクター音楽産業㈱〈通信販売係〉

Victor

才能はここで開花する。

何よりもミュージシャンのイマジネーションを停滞させない。これが私たちの考えるプロ用シーケンサーソフト開発のテーマでした。
ミュージシャンには煩雑な操作より感性をそのまま生かしてもらいたい。
ビクター音楽産業がさまざまなプロフェッショナルとの接点から得た永年の経験と知識から、
彼らの制作環境までをも考えたシーケンサーソフトを誕生させました。
イメージをダイレクトに、そして機敏なレスポンスで表現できる初めてのシーケンサーソフト、それが「セシリア」です。

セシリア

プロフェッショナル MIDI シーケンサー ソフト

Professional MIDI Sequencer Soft

Cecilia

■イメージを自由自在に……

ミュージシャンの想像力を即座にインプットするために、自分なりに使い方を選択できるフレキシブルな操作性。音符に表せない微妙なノリ、ニュアンスの表現も可能にしました。

■64トラックシーケンサー

トラック数は64。トラック数を気にすることなく自由な制作が可能になりました。

■最大2パートの楽譜をスクロール

2パート分の楽譜を画面表示します。楽譜の先読みができるので、常に曲のイメージを把握でき、入力した曲の確認も容易に行えます。

■瞬時に展開するマルチウインドウ

コマンドはすべてマルチウインドウで処理。瞬時の表示で思考の中断はありません。

■操作はキーボード、マウスどちらでも

使う場所を選ばない操作の2方式。親切設計はこんなところにも生かされます。

■曲全体の構成を見ながら自由に編集

FORMモードで曲の構成は一目で把握。曲全体の流れを確認しながらのリハーサルマーク、変拍子、転調などの変更も自由自在。

■楽譜、数値データのプリンタ出力

紙面上でも編集がしたい。そんなニーズにセシリアは答えます。

■そのほかプロの要請にお答えします。

MIDI-check機能の使用で、どんなデータにもリアルタイムで画面上で確認。他社データのコンバートも可能。各社のMIDIエクスクルーシブ・データのSAVE／LOADをサポート。

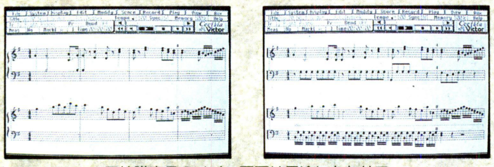

五線譜表示のメイン画面は用途にあわせて
1、2パート分表示の選択ができます。

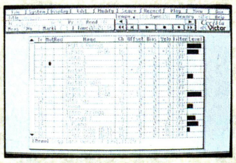

64トラック分のデータ情報の確認

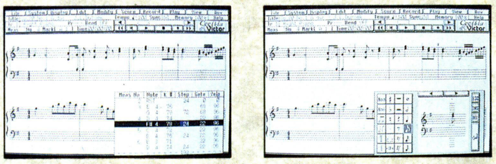

入力の方法は、数値データ、音符データ、
MIDIキーボードの3種類からの選択。

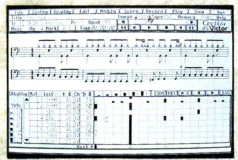

リズムトラックを指定すると各音源の
ディスプレイ表示の設定により、
五線譜上にドラム譜を表示できます。

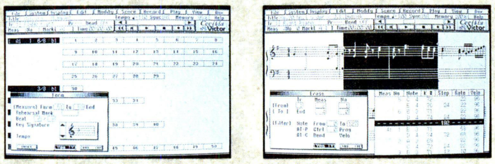

編集はトラック、任意の小節、ステップ間のエディットに加えて
FORM画面によるエディットができます。

セシリア

12月6日発売

PC-9801VX, UV以降

¥48,000(税別)

■データ記憶容量：最大32,000音(640KB実装時)■トラック数：64トラック(1トラック目はリズムトラック専用として切り替え可能)。ただし、本体がPC-9801VX/RX/DX/UX/EX/DXUをご使用の方は、演奏可能なトラック数は32トラックまでとなり、33トラック以降はエディット用として使用できます。■同時発音数：各トラックの同時発音数は16音ポリフォニック■MIDIチャンネル：1トラックに対して1MIDIチャンネル。ただしリズムトラックのみは、各音源ごとにMIDIチャンネルを設定可能。■外部同期：MIDI・Syncのみ対応(MIDIソングポジション・ポインタ対応)■テンポ指定：テンポ値 50〜250■タイムベース：48、96■ビート／メジャー：分子1〜16、分母2、4、8、16■小節数：1〜999小節

販売：日本エイ・ブイ・シー株式会社　発売：ビクター音楽産業株式会社

通信販売 当社の商品をお近くのパソコンショップでお買い求めになれない場合、商品名、機種名、住所、氏名、電話番号を明記のうえ、下記住所まで定価プラス3%消費税分を現金書留にてお申し込み下さい（送料無料） 〒151 東京都渋谷区千駄ヶ谷2-8-16 ビクター音楽産業㈱〈通信販売係〉

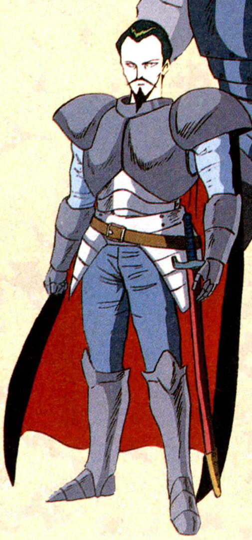

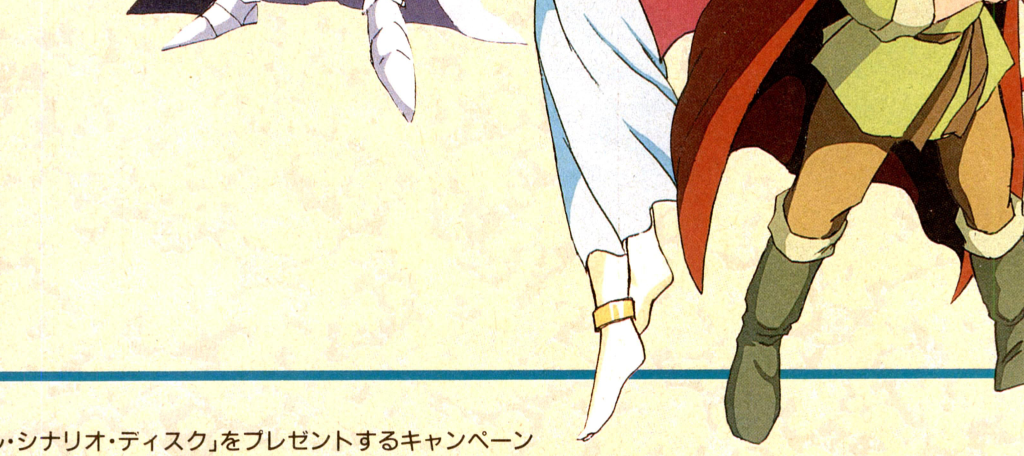

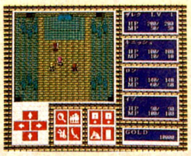

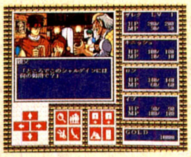

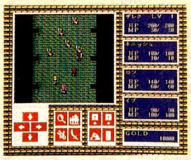

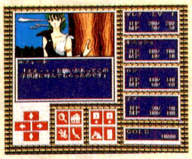

画面写真は開発中の物です。

information

　このゲームを終わらせた方に「オリジナル・シナリオ・ディスク」をプレゼントするキャンペーン企画があります。詳しくは、マニュアルに記載しますので奮ってご応募下さい。

Fantasy Roleplaying Game

War Torn Versnag

ヴェルスナーグ戦乱

ヴェルスナーグ戦乱
………それは突然の出来事であった。

アンキス帝国の皇帝カルロス＝アンキス二世は隣国ゼナーグ王国へと開戦。その狂気を近隣諸国が見過ごす訳もなく連合軍を結成、それに立ち向かう。当時最強と唱われた帝国軍は連合軍と互角に渡り合い、戦いは膠着状態になってしまう。その三年に及ぶ永き膠着状態を打ち破ったのは意外にも皇帝カルロスの自殺であった………。

for X68000
Full Mouse Operation
7 disks
¥9800(税別)
来春発売予定

Family Soft
〒178 東京都練馬区東大泉1-27-25シャローム大泉301号

電話・FAXにて予約受付中！ TEL03(3924)5435(ユーザー対応) FAX03(3978)3498で受け付けております。
■電話受付時間：月～金曜日AM10:00～PM5:00まで
■FAX：住所・氏名・電話番号・商品名・機種名・メディア名を明記の上送って下さい。
■通販システムは、商品が4日以内にお手元に届きます。(送料、消費税はサービス)

指輪物語
第一巻 旅の仲間
PC-9801シリーズ
(Vシリーズ以降)
絶賛
発売中!
初回発売分売り切れ間近。今すぐショップに!
●ディスク4枚組 ●臨場感を盛り上げる「一つの指輪」付 ¥12,800(消費税別)
FM-TOWNS、X68000も順次発売予定。
Interplay™
© 1990 INTERPLAY PRODUCTIONS™, INC. PUBLISHED UNDER LICENSE FROM INTERPLAY PRODUCTIONS™, INC.
INTERPLAY PRODUCTIONS IS A REGISTERED TRADEMARK OF INTERPLAY PRODUCTIONS, INC.
THE PROGRAM IS PUBULISHED WITH THE COOPERATION OF THE TOLKEIN ESTATE AND THEIR PUBULISHERS, GEORGE ALLEN & UNWIN (PUBLISHERS) LTD.
THE PLOT OF FELLOWSHIP OF THE RING™, THE CHARACTERS OF THE HOBBITS, AND THE OTHER CHARACTERS FROM THE LORD OF THE RINGS ARE A COPYRIGHT © GEORGE ALLEN & UNWIN (PUBLISHERS) LTD.
1966,1974,1979,1981. ALL RIGHTS RESERVED. LICENSED IN CONJUNCTION WITH JPI.

STARCRAFT 株式会社 スタークラフト
〒355 埼玉県比企郡滑川町羽尾359
森林公園駅前 Tel. 0493-56-3988

パソコン通信スタークラフトネット開設
アクセス番号● **Tel.0493-56-5687**（24時間運転）
プロトコル N81XN 300/1200/2400bps
会員無料
オンラインサインアップ

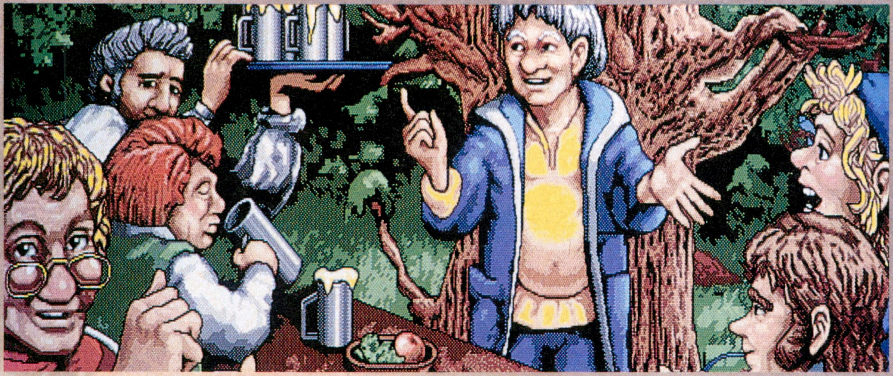

PC-9801シリーズの画面です。

いま、世界の運命を、その手に抱き、名も無きホビットが起ち上がる。

「指輪物語モニター募集」(18金製「一つの指輪」付)

「指輪物語　第一巻旅の仲間」初回発売分のユーザー登録を済まされた方の中から抽選で5名の方を指輪物語のモニターとして登録させていただきます（希望者のみ）。

モニターになっていただいた方には、「指輪物語　第二巻・第三巻」を無料提供し、そのつど、ゲームに対するご意見をいただくことになります。

なお、モニターになっていただいた方には、その証として「一つの指輪（18金製）」をお送りいたします。応募の締め切りは11月30日㈯。お申し込みは「指輪物語」パッケージ内のハガキをご利用ください。

「指輪物語」ユーザープレゼント
当選者発表！

ログイン10月号でお知らせしましたプレゼントの当選者の方々を発表いたします。

①ミドルアース・ハンドブック当選者

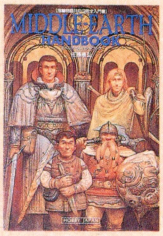

宮崎県　須江武範様
福岡県　芥屋　正様
東京都　藤本英則様
神奈川県　小林弘幸様
長野県　笠崎泰孝様
長野県　松田崇志様
石川県　中込和寿様
埼玉県　新井正明様
静岡県　田中寛哲様
新潟県　山本　肇様
以上10名

②ミドルアース・A1判マップ

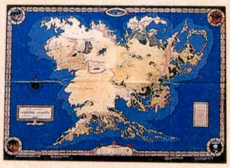

青森県　小笠原俊一様
青森県　花田　篤様
北海道　大谷佳範様
兵庫県　杉丘徹哉様
京都府　田中　崇様
大阪府　森川滋久様
千葉県　柴田元衛様
奈良県　井村多須奈様
徳島県　川口文志様
神奈川県　滝田俊之様
神奈川県　岩堀将吾様
神奈川県　三輪英之様
岡山県　武居　悟様
岐阜県　山口貴嗣様
愛媛県　平尾貴寛様
東京都　小熊秀明様
東京都　安立洋介様
東京都　岡部伝蔵様
東京都　石塚毅彦様
茨城県　程田勝也様
以上20名

③指輪物語、旅の仲間　B2判ポスター

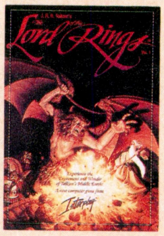

東京都　青木隆司様
神奈川県　田中庄司様
神奈川県　島野　剛様
京都府　加藤　了様
北海道　畠山健一様
北海道　大原　宰様
北海道　竹澤　亮様
大阪府　浅井　健様
福岡県　菊地勝幸様
福岡県　桧野修一様
埼玉県　寺山朝之様
石川県　竹田昌弘様
石川県　平山浩一様
千葉県　菅原雅之様
千葉県　田中　仁様
愛知県　本間隆史様
青森県　天野　晃様
静岡県　落合孝之様
静岡県　石川勝也様
山形県　小平　実様
以上20名

④指輪物語　VHSビデオテープ、オリジナル直輸入版（字幕なし）

東京都　国枝交子様
北海道　岩浅啓弘様
栃木県　佐藤和孝様
和歌山県　倉さとみ様
北海道　武村祐治様
以上5名

以上の方々でした。おめでとうございます。そしてたくさんのご応募ありがとうございました。

HDの威力

NEW 3D GOLF SIMULATION

遥かなるオーガスタ™

HDパック

11月22日発売

■ハードディスク版特徴

- システムもコースデータもハードディスクに収められるので、ディスクの入れ替え、リセットが不要。
- ウィンドウによる自由なコース選択が可能。
- データ読み込みのスピードが速くなり、ゲーム進行がよりスピーディーに。
- 登録済のプレイヤーデータも継続可能。
- スウィング練習がパワーアップ。ティーショットの弾道がチェック可能。
- フロッピーディスク版はそのまま使用できます。

PC-9801 VM以降／UV以降／NOTE専用
PC-286／386シリーズ対応 MS-DOS Ver.2xx以降対応
ハードディスクはSASI／SCSI両タイプに対応
「ワイアラエの奇蹟」他のコースディスクもハードディスクにインストール可能

標準価格 **¥14,800**(税別)

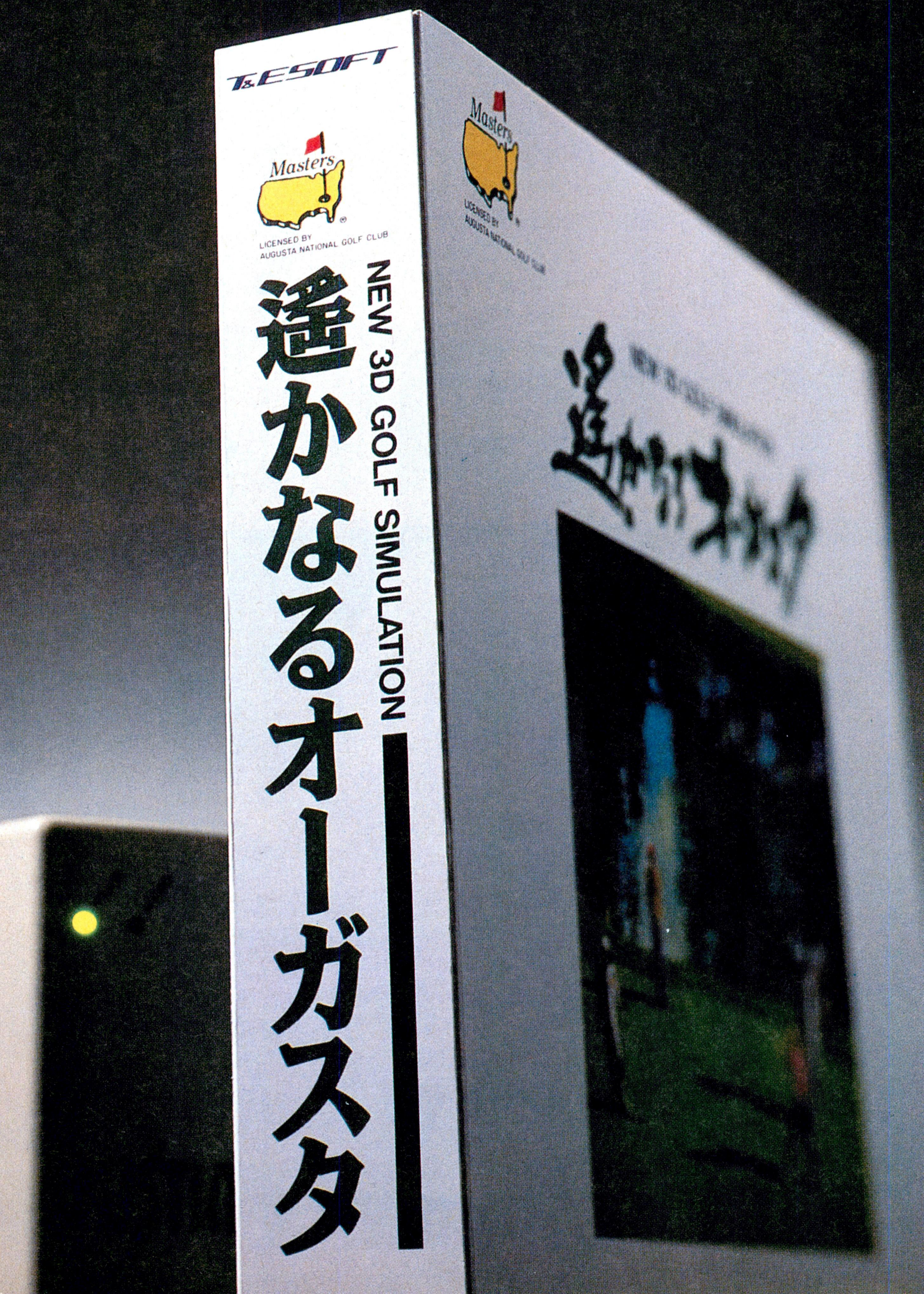

NEW 3D GOLF SIMULATION

ワイアラエの奇蹟™

waialae country club
LICENSED BY
WAIALAE COUNTRY CLUB

Vol.4
海外名門コース第2弾

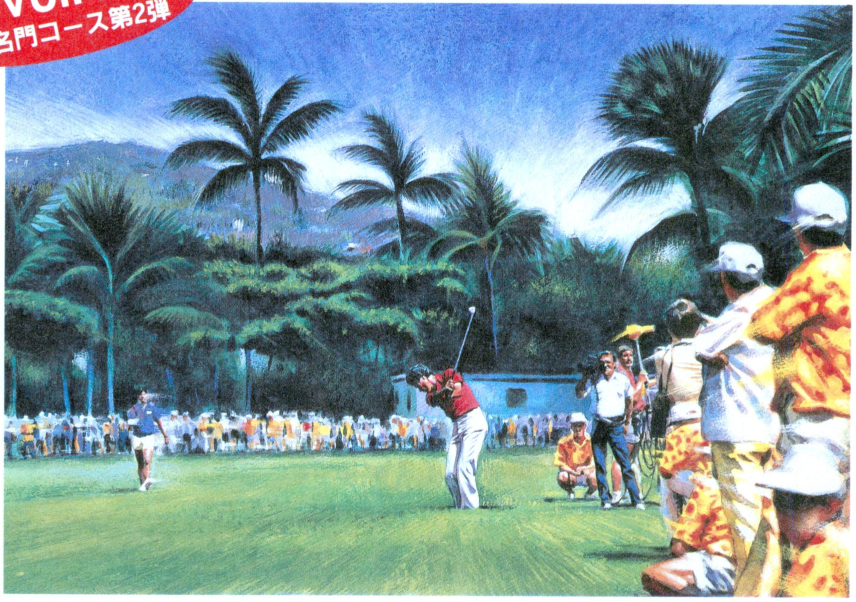

■PC-9801VMシリーズ(5"2HD 2ドライブ)要640K RAM
■PC-9801UV/UFシリーズ(3.5"2HD 2ドライブ)要640K RAM
※上記のソフトはPC-9801N/URシリーズ、
EPSON PC-286/386シリーズに対応。

好評発売中!! 標準価格 **各¥7,800**(税別)

Vol.1
海外名門コース第1弾

Masters®
LICENSED BY AUGUSTA NATIONAL GOLF CLUB

NEW 3D GOLF SIMULATION

遥かなるオーガスタ™

■PC-9801VMシリーズ(5"2HD 2ドライブ)要640K RAM
■PC-9801UV/UFシリーズ(3.5"2HD 2ドライブ)要640K RAM
■PC-9801N/URシリーズ《NOTE専用》
(3.5"2HD 1ドライブ+1RAMドライブ)要640K RAM
※上記のソフトはEPSON PC-286/386シリーズに対応。
■FM TOWNS(CD-ROM&3.5"2HD)要2M RAM
■X68000(5"2HD)要2M RAM

好評発売中!! 標準価格 **各¥12,800**(税別)

Vol.2
T&Eオリジナルコース第1弾

EIGHT LAKES G.C.

NEW 3D GOLF SIMULATION

EIGHT LAKES G.C.™

T&E SOFT ORIGINAL COURSE

■PC-9801VMシリーズ(5"2HD 2ドライブ)要640K RAM
■PC-9801UV/UFシリーズ(3.5"2HD 2ドライブ)要640K RAM
※上記のソフトはPC-9801N/URシリーズ、
EPSON PC-286/386シリーズに対応。

標準価格 **各¥4,800**(税別)

■FM TOWNS(CD-ROM)要2M RAM
■X 68000(5"2HD)要2M RAM

標準価格 **各¥5,800**(税別)

好評発売中!!

Vol.3
T&Eオリジナルコース第2弾

NEW 3D GOLF SIMULATION

T&E Selection

T&E SOFT ORIGINAL COURSE

■PC-9801VMシリーズ(5"2HD 2ドライブ)要640K RAM
■PC-9801UV/UFシリーズ(3.5"2HD 2ドライブ)要640K RAM
※上記のソフトはPC-9801N/URシリーズ、
EPSON PC-286/386シリーズに対応。

ブラザー工業株式会社
TAKERUでのみ販売

好評発売中!! 標準価格 **各¥3,900**(税込)

※「遙かなるオーガスタ」はシステムディスクとコースディスクで構成されています。
※「EIGHT LAKES G.C.」、「T&E Selection」、「ワイアラエの奇蹟」は単体では作動いたしません。同一メディアの「遙かなるオーガスタ」に同梱のシステムディスクが必要です。

Technology & Entertainment Software
T&E SOFT
株式会社 ティーアンドイーソフト
〒465 名古屋市名東区豊が丘1810番地 PHONE052-773-7770
●3Dゴルフに関するお問い合わせは、NEW 3D GOLF事務局まで PHONE:052-773-7757

No Copy
このマークは不法コピー禁止マークです
ソフトウエア法的保護監視機構

ごちゃきゃら
あーるぴいじいだいっ！

イラスト：あまの よしたか　じ：魁斎

川中島異聞録

武田信玄に城を追われた村上義景
上杉謙信に助けを求める彼が、見たものは…
日本を動乱の淵に追いやったのはそいつだっ！

●R.P.G.を追究　1パーティー制イベントどっさり型
●キャラの動きを追究　1キャラあたりのパターン数を増やし特殊な動きもサポート
●"日本"を追究　動き、スタイルに"歌舞伎"を導入、白兵戦ばかりの"ごちゃきゃら"ではない。
●しかし、K.S.K. 独自のごちゃきゃらシステムは残っている。出る時はどっとキャラが出ます。

92年来春発売予定　PC-98/286　価格8,800円

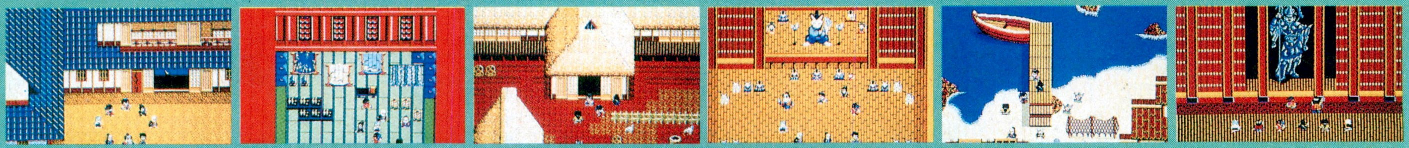

K.S.K.ゴチャキャラシリーズ

R.P.G. シルバーゴースト(元祖ゴチャキャラ)	PC-88X1シリーズ	8,800円
R.P.G. ファーストクイーン	PC-98X68000シリーズ	8,800円
R.P.G. ファーストクイーンII	PC-98/286シリーズ	8,800円
S.L.G. DUEL	PC-88シリーズ	8,700円
S.L.G. DUEL MC対応版	PC-88シリーズ	9,000円
S.L.G. DUEL川中島シナリオ(セミオート付)	タケル専用	3,800円
S.L.G. DUEL 98(2部隊コントロール可能)	PC-98シリーズ	8,700円

お求めはお近くのパソコンショップで。通信販売をご希望の方は住所・氏名・電話番号・商品名・機種名を明記の上、現金書留でお申し込み下さい。

KSK クレソフト
〒330 埼玉県大宮市大門町3-197
星野第二ビル302号 ☎048(646)0660

C² World Ltd.

皆さん皆さん、こんちは一っ
HAWKSでプレイしているしてい
る、毛利秀就です。自分で言うのもな
んですが、パ・リーグの盗塁部門で、
上位独占しています。だれか張りあっ
てくれる人、いません
か?ふうーっ、ダイエー
で勝率6割維持はつら
い…できたら本格的に
このネットに参加したい
と思います。それでは、
みなさんよろしく!

毛利秀就さん

考えてみるとこのネットにアクセス
する人はみんな野球道というつなが
りを持っているわけで、そういう所で
一番親密なネットかも知れない。

サイモンさん

C² Netは、やめられない。

シーツゥネットは、フロッピーでは味わえないホストコンピュータ(スパーク470GX)からのふんだんなデータで、楽しさ無限大。たとえば第一弾「野球道PLUS」では、毎月末にプレイヤーのシーズン(ペナントレース)終了データをソートしランキング全9部門を発表。入賞者には魅力あふれる賞品をプレゼント。ほんの一部ですが、下記の通り第一回目の9月の「勝利投手部門ランキング」を紹介しています。別部門のリストは、ネットでお楽しみください。その他、楽しい情報も盛りだくさん。通信を通じて新しいゲームを創造するシーツゥネットにご期待ください。

【入会金、会費不要のC²Net】

シーツゥネットへ参加するには、まずソフト(野球道PLUS)をご購入ください。アクセスするだけでその日からあなたはシーツゥネットの会員になれます。入会金や面倒な手続きなどはいっさいいりません。

【通信ソフトC²X'Press】

シーツゥネットへのアクセスに必要な通信ソフト「シーツゥエキスプレス」は、簡単操作で機能充実。今なら野球道PLUSをお買い上げの方全員にプレゼント!

《パソコン通信/C²Netに必要なもの》

●パソコン●モデム●RS-232Cケーブル●マウス

●他の通信ソフトでC²Netへアクセスするには、下記の電話番号とIDで行なってください。

電話番号…0990-318-081　ID…> c2guest(小文字で入力)

※IDの後にCTRL＋jを入力します。リターンキーは使用しないでください。

関西の皆さん、お待たせしました!

大阪のアクセスポイントは11月に開設の予定です。
※開設日は、決定しだい誌面、C²Netにて告知いたします。

■勝利投手部門ランキング

(セリーグ) 選手名	氏名	(パリーグ) 選手名	氏名
1.藤村甲子園	鳥越伸司(千葉)	1.前山　新	前山　新(兵庫)
2.山田太郎	斎藤直人(愛知)	2.山下佳之	山下佳之(東京)
3.坂本幸雄	坂本幸雄(熊本)	3.山沖之彦	藤沢麻生(静岡)
4.槇原寛己	Dan　(埼玉)	4.村田勝喜	吉田史郎(東京)
5.佐々岡　真	加藤芳博(広島)	5.まっは豪豪	岡　豪郎(東京)
6.川崎憲次	坂本幸雄(熊本)	6.山下秀和	山下秀和(福岡)
7.斎藤雅樹	三好弘二(東京)	7.星野伸之	藤沢麻生(静岡)
8.岡本　透	岡　豪郎(東京)	8.金曜パック	佐藤達矢(石川)
9.桑田真澄	Dan　(埼玉)	9.野茂英雄	佐藤達矢(石川)
10.今中真二	斎藤蓮舫(東京)	10.佐藤達矢	佐藤達矢(石川)

あ、やっと漢字変換が出来た。良かった、一時はどうなることかと思った。この一文からもわかる通り、私はまったくの初心者です。なんと通信をするのも初めてです。おまけにゲームでしかパソコンをさわっていません。そうです、野球道PLUSをしたいがために、モデムを買ったのです。こんな私に未来はあるのでしょうか。全国の私と同じ立場の皆さん、お互いに挫けず頑張ろうね。

まっは豪豪さん

そこの君 そう君だ 僕とすべての成績、競おう ファミコンのベースボールを始めすべての野球ゲームを使いこなす僕に勝てるかな 君からの挑戦待ってるぜ

こんこんちき

みんな、頑張って野球道してるのかな?でもそればっかじゃつまんないよ!みんなでいろいろ書き込みしようぜ!!きっとここのボードを読む人はタイガースをこよなく愛していると思うので話が盛り上がるんじゃないかなーと思うんだけどずいぶん偉そうな事書いてるけど僕はパソ通初心者です。みんなよろしくね。

シヴァさん

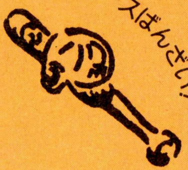

野球道 PLUS

■対応機種:PC-9801シリーズVM以降・EPSON-286、386シリーズ・各NOTE対応・バスマウス・純正音源ボード対応■対応OS:本システムにはMS-DOSを組み込んでいません。本システムを使用するためには、NEC日本語MS-DOSVer3.1/3.3/3.3A/3.3B/3.3C EPSON日本語MS-DOSVer3.1/4.01のいずれかが必要。■ディスク装置:メーカー純正2ドライブ(1MB)が必要です。※通信でゲームを楽しめる地域は、NTTダイヤルQ²サービスが利用出来る地域に限定されます。

※弊社製品を御愛顧頂きまことにありがとうございます。製品につきましては万全を期しておりますが不明な点、お気づきの点がございましたら、シーツゥワールド・ユーザーサポートセンターにご相談ください。お電話にてお答えいたします。

ユーザーサポートセンター:03-5473-8986
〈受付時間〉10:00〜17:00(土日祝祭日を除く)

C³ Net Open 記念価格

9,800円+12,800円
野球道本体　C³ X'Press 通信ソフト
セット価格 9,800円

ゲーム開発:
日本クリエイト株式会社
〒581 大阪府八尾市東本町5-10-1
ユーザーサポート:0729-90-2525

通信システム開発:
ジャパンシステム株式会社
〒163 東京都新宿区西新宿1-25-1新宿センタービル29F
TEL.03-3343-1311

開発進行中!乞うご期待。

RPG超大作
マルチシナリオ&マルチエンディング
「アーリーキングダム」

マルチシナリオ、マルチエンディング。キャラクターが意志、個性をもった"ゴチャキャラシステム"も見逃せない。R.P.G超大作「アーリーキングダム」登場!ホストコンピューター(スパーク470GX)にアクセスし、多彩なシナリオとマップを、プレイヤーであるあなたが体感する壮大なドラマをお楽しみください。
92年夏、あなたの前に出現する…価格未定

ゲーム開発:
株式会社 呉ソフトウェア工房
〒330 埼玉県大宮市大門町3-197 星野第2ビル302号
TEL.048(646)0660 FAX048(646)0661

社員募集
シーツゥワールドではゲームを一緒につくるスタッフを求めています。
職種:通信技術・営業・企画・広報　連絡先:(株)シーツゥワールド ☎(03)5473-8986 担当:谷口まで

発売:株式会社 シーツゥワールド
〒105 東京都港区浜松町2-1-18トップスビル3F
TEL.03-5473-8986

SYSTEMSOFT AUTUMN&WINTER COLLECTION'91

ワクワク、ドキドキの季節です。
ワクワクするよな新作、ドキドキするよな話題作。
今年の秋冬をホットに彩る、システムソフトのゲームソフトが揃いました。
バリエーションも豊富なコレクションからお気に入りの1本を選んで、
頭の中をあったかくしてお過ごしください。

天下統一II

2年間の沈黙を破り、前作を格段にスケールアップした「天下統一－II」が出陣の時を迎えた。史実にもとづいた舞台設定や快適な操作性など前作のシステムを受け継ぎながら、外交のバリエーションが増えるなど、よりリアルな戦国大名の人物像が浮かび上がる。戦国の乱世に、いま再び風雲急を告げる。

〈11月発売予定〉
■PC-9801VF/VM/VX/RA/RS/RX/DA/DS/DX
PC-9801UV/UX/LV/CV/ES/EX/UR/UF
PC-9801N/NV/NS
PC-98 DO/DO＋
■5"-2HD, 3.5"-2HD（各2枚組）
●アナログRGB対応専用高解像度カラーディスプレイ（640×400ドット）をお使いください。（デジタルRGBには対応しておりません）
●NEC製MS-DOSシステム（Ver2.11, Ver3.10, またはVer3.30/A/B/C）が必要です。
●バスマウスが必要です。
●640KB以上のRAMが必要です。
●2ドライブ必要です。
●PC-9801/E/F/M/Uでは使用できません。
●PC-9801VFでは外付けの1MBタイプのディスクユニットが必要です。
●PC-9801VF/VM2では16色グラフィックボード（PC-9801-24）が必要です。
●本製品はハードディスクでは使用できません。
※MS-DOSは、米国Microsoft社の商標です。

価格9,800円

Ⓒ1991 SystemSoft　Ⓒ黒田幸弘

ロボクラッシュ98

「ロボクラッシュ」、それは宇宙を転戦する未来のロボット格闘技サーキット。ボディ、コンピュータ、武器などのパーツを組み合わせてオリジナルのロボットを作成し、宇宙最強の座を目指す。多人数が参加できるトーナメントも可能になり、ロボット同士の激しいバトルは、ますます白熱する。

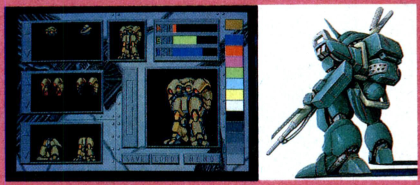

〈12月発売予定〉
■PC-9801VF/VM/VX/RA/RS/RX/DA/DS/DX
PC-9801UV/UX/LV/CV/ES/EX/UR/UF
PC-9801N/NS/NV
PC-98DO/DO＋
■5"-2HD, 3.5"-2HD（各2枚組）
●アナログRGB対応専用高解像度カラーディスプレイ（640×400ドット）をお使いください。（デジタルRGBには対応しておりません。）
●NEC製MS-DOSシステム（Ver.2.11, Ver.3.10またはVer3.30/A/B/C）が必要です。
●バスマウスが必要です。
●640kB以上のRAMが必要です。
●2ドライブ必要です。
●PC-9801E/F/M/Uでは使用できません。
●PC-9801VFでは外付けの1MBタイプのディスクユニットが必要です。
●PC-9801VF/VM2では16色グラフィックボード（PC-9801-24）が必要です。
●本製品はハードディスクでは使用できません。
※MS-DOSは、米国Microsoft社の商標です。

価格8,800円

原案：コンプティーク
制作：システムソフト
Ⓒ黒田幸弘／角川書店
Ⓒ1991 SystemSoft

パンツァーカイル（ブリッツクリークII）

第二次世界大戦シリーズ第2弾。プレイヤーはドイツ機甲師団長として部下達を率い、全ヨーロッパ戦線を転戦する。途中、イベントや天候状態など、戦況の変化に応じていかに戦うかにより、シナリオの展開は大きく変わってくる。史実と同じくドイツの敗北か、それとも勝利か。運命は自ら切り開くのみだ。

〈12月発売予定〉
■PC-9801VF/VM/VX/RA/RS/RX/DA/DS/DX
PC-9801UV/UX/LV/CV/ES/EX/UR/UF
PC-9801N/NV/NS
PC-98 DO/DO＋
■5"-2HD, 3.5"-2HD（各2枚組）
●アナログRGB対応専用高解像度カラーディスプレイ（640×400ドット）をお使いください。（デジタルRGBには対応しておりません）
●NEC製MS-DOSシステム（Ver2.11, Ver3.10, またはVer3.30/A/B/C）が必要です。
●バスマウスが必要です。
●640KB以上のRAMが必要です。
●2ドライブ必要です。
●PC-9801/E/F/M/Uでは使用できません。
●PC-9801VFでは外付けの1MBタイプのディスクユニットが必要です。
●PC-9801VF/VM2では16色グラフィックボード（PC-9801-24）が必要です。
●本製品はハードディスクでは使用できません。
※MS-DOSは、米国Microsoft社の商標です。

価格9,800円

●システムソフトアミューズメント事業部では、パソコンネットをテスト開局しております。現在、会員募集はしておりませんので、アクセスはゲストIDにてお願いします。テレフォンサービスとともにご利用ください。

電話番号……03-3326-9644
通信速度……1200～2400MNP5
ビット長………8
パリティ…………NO
ストップビット……1
漢字……………SHIFT-JIS漢字

新製品の発売日および内容のご案内は…
テレフォンサービス専用電話　東京：03-3326-8710
福岡：092-752-2602
アミューズメント事業部営業部専用電話
092-752-5262（祝祭日を除く月～金）

◉総合カタログをご希望の方は請求券をはがきに貼り、住所・氏名・年齢・電話番号・使用機種名を明記の上、弊社宛にご送付ください。

コラムス（対戦モード付）

始めたら、決して止まらない究極のパズルゲーム「コラムス」が、大きく進化をとげた。プレイする誰もを興奮へと導く〈対戦モード〉に、幾多の面を次々とクリアしていく〈ステージモード〉も加わり、面白さ、楽しさは限りなく高次元へ。宝石降る夜は、時を忘れてコラムスに酔う。

PC-8800シリーズ版〈12月発売予定〉

■PC-8801mkⅡSR/TR/FR/MR
PC-8801FH/MH/FA/MA/FE/MC
PC-88VA
■5″-2D
●V2モード専用ですので、PC-8801/mkⅡでは使用できません。

価格7,800円

J-3100版〈発売中〉

■J-3100SGX/SGT/GX/GT/GL/SL/GS/SS/SX
■3, 5″-2HD
●東芝ハード本体に付属の日本語MS-DOSシステムが必要です。
●本製品は、2HD専用のためJ-3100Bでは使用できません。
※MS-DOSはMicrosoft社の商標です。

価格7,800円

※この製品は㈱セガ・エンタープライゼスの許諾を受けて㈱システムソフトが制作、製造、販売するものです。
ⒸSEGA 1990
REPROGRAMMED BY SystemSoft 1991

天下統一88

全国の歴史ファンを熱くした、本格戦国シミュレーション「天下統一」が、多くのユーザーの期待に応えてPC-8800シリーズに登場。名ゲームデザイナー・黒田幸弘氏の手により、武将、城、戦法など、史実に基づいて再現されたリアルな戦国世界で、天下統一への道を目指せ。

〈12月発売予定〉

■PC-8801mkIISR/TR/FR/MR
PC-8801FH/MH/FA/MA/FE/MC
PC-88VA
■5″-2D（3枚組）
●2ドライブ必要です。
●V2モード専用なので、PC-8801/mkIIでは使用できません。

価格9,800円

Ⓒ1991 SystemSoft　Ⓒ黒田幸弘

ブリッツクリーク

第二次世界大戦の独ソ戦をテーマにした、歴史シミュレーションがX68000シリーズに登場。プレイヤーはドイツ機甲師団長として戦車部隊を指揮し、スターリングラード攻防戦やクルスク戦車戦など歴史に残る有名な戦場を転戦する。ドラマ性の高いシナリオの中で、ドイツ第三帝国の興亡が展開される。

〈好評発売中〉

■X68000シリーズ　■5″-2HD（2枚組）
●アナログRGB（31KHz対応）ディスプレイをお使いください。
●入力装置として、X68000シリーズ添付のマウスを使用します。

価格9,800円

❖1992年度版システムソフトオリジナル卓上カレンダー

毎年恒例となりました卓上カレンダーを、今年も用意いたしました。大戦略シリーズに登場する現代兵器の写真を素材にデザインした、月別のカレンダーです。この1992年度版卓上カレンダーをご希望の方は、送料および発送手数料込みで、1部につき500円分の定額小為替を期限内にお送り下さい。なお、発送にはお送りいただいて2～3週間かかりますので、あらかじめご了承ください。

■申し込み期限：1991年12月20日（当日消印有効）
■申し込み方法：封筒の裏面に住所、氏名、電話番号を明記し、1部につき500円分（送料込み）の定額小為替（無記名のもの）を同封のうえ下記宛にお送りください。複数ご希望の場合には、部数分の定額小為替をお送り下さい。なおその場合でもお一人様10部以内に限らせていただきます。
■宛先：〒810　福岡市中央区天神3-10-30　株式会社システムソフト　アミューズメント事業部　カレンダー係
■問い合せ電話番号：092-752-5262
※先着順に発送させていただきますので、万一品切れの場合は定額小為替をご返却させていただきます。

■広告の商品は、全国のパソコンショップでお求めになれます。
■通信販売をご希望の場合は、現金書留、郵便為替、または郵便振替（福岡3-37311）で、商品名、機種、メディア名、および連絡先の電話番号を明記の上、送料を添えて弊社までお申し込みください。表示価格に消費税は含まれておりませんので、価格の3%の消費税も併せてお願いいたします。送料は消費税込みで一律400円です。（送料のみ切手でも可）
■お申し込みから商品がお手許に届くまで、通常、2～3週間ほどかかります。
■商品に欠陥がある場合を除いて、お届けした商品の返品はご容赦願います。

※製品の仕様は、機能・性能の改善のため将来予告なしに変更することがあります。
※表示価格に消費税は含まれておりません。

※画面は開発中のものです。

SystemSoft 株式会社 システムソフト
アミューズメント事業部
〒810 福岡市中央区天神3丁目10-30

総合カタログVol.13請求券
LOGIN No.23
有効期限：1991年12月末

本・屋・さ・ん・で・買・え・る・パ・ソ・コ・ン・ソ・フ・ト・!!

SOFBOX最新情報

PC-9800series[Note対応]
DYNABOOK/J-3100/J-3300
〈税込価格〉
5,000円
ジャスト

発売中
ライン
ナップ!

PC-8800シリーズ
ウイバーン
超戦士ザイダー
ガイアの紋章
魔界復活
キング・ブリーダー
家計簿

X68000シリーズ
カサブランカに愛を

PC-9800シリーズ
獣神ローガス
DIRES
怨霊戦記
ダーク・レイス
昇龍II
電子・家計簿
ハイパー住所録

PC-8800シリーズ/9800シリーズ
メルヘンヴェール
レリクス
ホテルウォーズ
ザ・キングサーモン
天使たちの午後
天使たちの午後II
抜忍伝説
闘氣王
ディガンの魔石
トップルジップ
ムーンチャイルド
TDF怪獣大戦争
カサブランカに愛を

DYNABOOK/J-3100/J-3300シリーズ IBM-PC/TANDY/SEGA TERADRIVE
ウイバーンU.S.A

MSX2シリーズ
メルヘンヴェール
中華大仙
魔宮殿
ファンタジー
抜忍伝説
忍者
魔界復活
TDF怪獣大戦争
カサブランカに愛を
天使たちの午後II

DYNABOOK/J-3100/J-3300シリーズ
昇龍II
ハイパー住所録

PRODUCED BY APROS

■発行・発売/株式会社 双葉社 〒162 東京都新宿区東五軒町3-28

〝本能寺〟の運命を覆す(くつがえ)のは誰だ。

信長の魂に導かれし数多の者たちよ。
悲願の天下布武は、
もう実現しただろうか。

史実を無視した荒唐無稽な展開を排除し、
かってないリアリティを実現した〈GE・TEN〉。
SLGの常識をくつがえして、さらに話題騒然。

絶賛発売中!

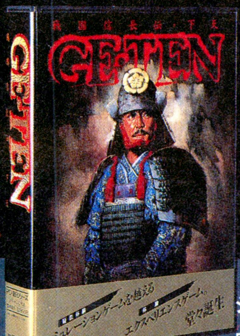

シミュレーション(疑似体験)ゲームにはない生々しさで大反響を呼ぶエクスペリエンス(体験)ゲーム、〈GE・TEN〉。その秘密は「因果関係」の概念を盛り込んだところにある。史実に反したプレーも可能だが、その因果応報からまぬがれることはできない。しかもゲームの進行はリアルタイム。前代未聞の緊迫感に、あなたはどこまで耐えられるだろうか。信長になりかわり戦火の地へ、いざ。

戦国信長伝・下天

GE・TEN

"GE・TEN"をお買い上げいただきユーザー登録カードをお送りいただいた方全員に、**オリジナルテレホンカード**をプレゼント。

標準価格**12,800**円(税別)

PC-9801シリーズ(VM/UV以降)
PC-286、386シリーズ(NOTE対応)
5"2HD/3.5"2HD 2枚組

開発:GE・TENチーム 販売:ホクショー株式会社 電子機器事業部
〒920 石川県金沢市駅西本町1丁目14番29号 サン金沢ビル7階
TEL.(0762)22-3423 FAX.(0762)22-3883

〈通信販売〉 当社の商品をお近くのパソコンショップでお買い求めになれない場合、商品名、お手持ちのパソコン機種名(詳しく)、住所、氏名、電話番号を明記の上、下記住所まで定価プラス3%消費税分を現金書留にてお申し込み下さい。送料は無料です。
〒920 金沢市駅西本町1丁目14番29号 サン金沢ビル 7階 ホクショー㈱ GE・TENチーム 通信販売係

目覚めよ。——科学が創る影なる都。——

禍々しき気に満ちた近未来都市、香港。狂気と悪しき欲望とが渦巻くこの都市(まち)を、いま一人の男が駆け抜ける。失われた己の過去を求めて、迫り来る危険に自ら身を投じる男、対魔掃討者(ダイバー)“天人”は、人民警察(アウターポリス)の対魔特別攻撃班(デモンバスター)に属する女、“美紅”と共に、その実体さえ知れぬ巨大な悪に対し、渾身の気を込めて愛用の銃(ブラスター)を放つ。果てしなく続く戦いの日々は、いつしか眠ることさえ忘れさせてしまった……。

PC-98VM、UVシリーズ/EPSON PCシリーズ/PC-88VA対応 MIDI対応　MSX turbo R 専用　S-RAM対応　MIDI MSX-MIDI対応

ILLUSTRATION by YUKIO KITTA/CHARACTER DESIGN by 百鬼丸

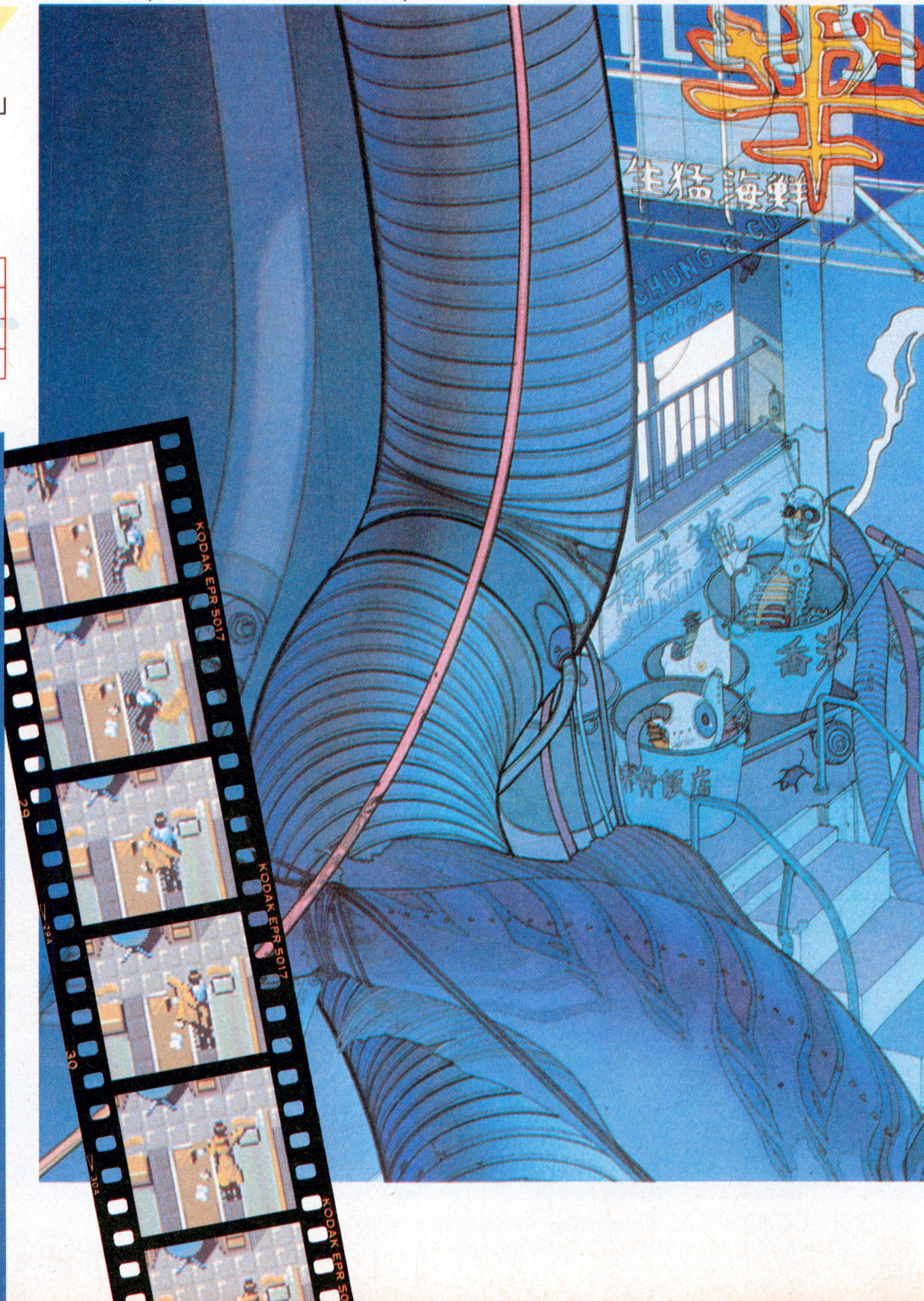

サイバーパンク!!
超伝奇RPG「幻影都市」
11月下旬発売予定!
¥9,800(税別)

- 8等身キャラクタ採用
- キャラクタ演出革命!!
- ジョイパッド&マウスオペレーション可能
- VRシステム Ver.2.5搭載
- MIDI対応

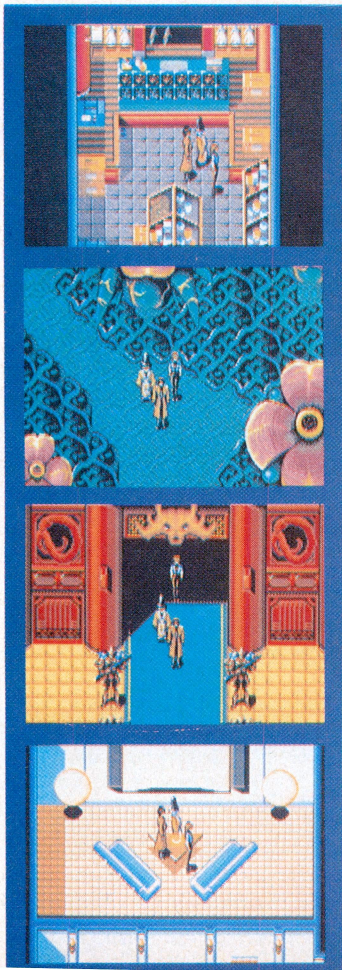

サイバーパンク・超伝奇RPG

ILLUSION CITY 幻影都市

©1991 MICRO CABIN CORP.

マイクロキャビン®

株式会社マイクロキャビン
〒510 三重県四日市市安島2-9-12 TEL.0593(51)6482

スーパー上海ドラゴンズアイ

あの「上海」が対戦型新ゲーム「龍眼(ドラゴンズアイ)」を得、今ここに究極の進化を遂げて新登場。

上海の中の上海、「スーパー上海ドラゴンズアイ」

対応機種――――PC-9800シリーズ(VM以降)(PC-286/386) NOTE対応 FM-TOWNS(CD-ROM)

希望小売価格 7,800円

龍が吠える、牌が砕けるタイルアニメーション＆SE（サウンドエフェクト）
MIDI対応の大迫力サウンド
花札牌、ファンタジー牌等8種類の豊富な牌バリエーション
十二支を形どった新配列12種類を加え牌レイアウトも合計13種類！
3つのモードに6つのゲームで遊び方イロイロ
コンストラクション機能搭載　新ゲーム"ドラゴンズアイ"
PC-9800シリーズ
好評発売中
FM-TOWNS版11月発売予定
SUPER SHANGHAI
DRAGON'S EYE
海
SHARPハイパー電子システム手帳 DB-Z （X-68000 J-3100 MSX2 ※TAKERUにて販売）
HOT・B
〒162 東京都新宿区新小川町6-29朝倉ビル6F TEL.03-5261-3903

■1991年11月29日(金曜日)発売 DISC6枚組(豪華魔導書＆カードゲーム付) ￥9,800(税別) ■対応機種：NEC PC-9801VM以降 EPSON PC-286・386シリーズ

アドベンチャーゲーム

笑ゥせぇるすまん ②

収録内容 1話 愛妻写真 2話 化けた男 喪黒の福笑いゲーム

●対応機種：NEC PC-9801VM以降 EPSON PC-286・386シリーズ

12.10(TUE)Disc2枚組 新発売!￥3,980 (税別)

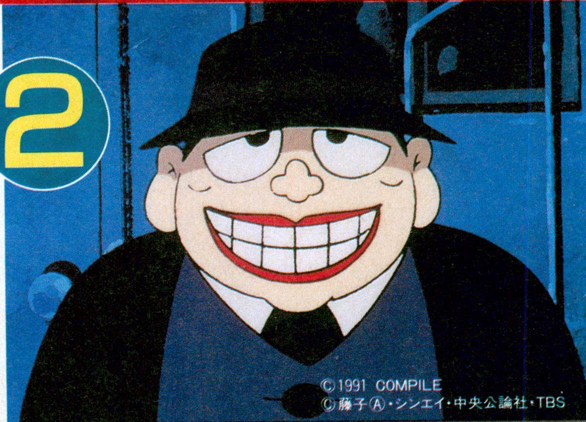

©1991 COMPILE
©藤子Ⓐ・シンエイ・中央公論社・TBS

月刊

DS98 #7

©1991 COMPILE

Disc3枚組

●対応機種：NEC PC-9801VM以降　EPSON PC-286・386シリーズ

Disc station 98 11.19(TUE)SALE ¥2,980 (税別)

DS98これからの予定！

- ■DS98＃8 ……… 12月13日(金)
- ■DS98＃9 ……… 1月21日(火)
- ■DS98＃10 ……… 2月21日(金)
- ■DS98＃11 ……… 3月17日(火)

バック ナンバー 表示価格は税別。

DS98シリーズを通信販売しています。

- ■DS98＃0 ……… 2,900円
- ■DS98＃1～5 ……… 3,980円
- ■DS98EX＃1～3 ……… 3,980円
- ■DS98別冊 MAP & CONSTRUCTION ……… 3,980円
- ■DS98＃6 ……… 2,980円

通信販売は、現金書留か定額為替でお願いします。商品の定価＋消費税分３％＋送料210円(速達の場合は420円)を欲しい商品名と、あなたの住所、氏名、電話番号、使用機種名を書いた紙と一緒に下記の住所までお送り下さい。封筒の表には「DS98通販希望の心」と明記して下さい。

〒732 広島市南区大須賀町17-5 シャンボール広交210号 PHONE (082) 263-6165(ユーザーテレホン)

株式会社コンパイル

epic
うじゃうじゃ危険が迫りくる。
XENON 2
MEGABLAST
ゼノン2メガブラスト
驚異の2ドット・スクロール・シューティングゲーム
PC-9801シリーズ版 VX以降:CPU80286/386/386SXのみ対応/X68000版
11月22日 日本上陸
'90年度下半期ヨーロッパ・ランキング
ベストワン・シューティング作品
●フロント＆リア駆動システム採用●最大24種までのパワーアップ・アイテム搭載●X68000のみMIDI音源対応
税抜価格9,700円
ⒸMirrorsoft Limited 1989 ⒸThe Bitmap Brothers 1989, 1990 Megablast appears courtesy of Rhythm King Records ⒸRhythm King Records 1988 ⓅRhythm King Records IMAGEWORKS and the IMAGEWORKS logo are Trade Marks of Mirrorsoft Limited. The BITMAP BROTHERS logo is a Trade Mark of The Bitmap Brothers.
The BITMAP BROTHERS
IMAGE WORKS

踏みつぶしてみよう。
Epic/Sony Records
A Division of Sony Music Entertainment (Japan) Inc.

とまらない、面白さ。

【輝きの覇者】

KIGEN

美しい水の惑星SIZUNI。この星に古くから伝わる「光の伝説」に従い、ひとりの王子が三種の珠をめぐる冒険の旅に出た。
不思議な光の力に導かれ、王子とその仲間たちの冒険の日々は続く。いつの日か闇の支配を打ち破り、
この星に再び平和をもたらすまで・・・。KIGENの壮大なストーリーは、こうして序章の幕を開ける。

リバーヒルソフトの新作RPG「KIGEN」は、ここが面白い!

その1. 臨場感あふれるノンストップバトル
本来の戦闘では、敵は決して待ってはくれない。KIGENの戦闘シーンでも、ウィンドウを開いてコマンドを選択している時も、敵は容赦なく襲いかかってくる。プレイヤーは、常に機敏な判断力を求められているのだ。

その2. 移動に便利なガレージカプセル
ガレージカプセルとは、4WD、エアカー、馬車、巨大飛行艇など8種類の乗り物をカプセル化して、持ち歩ける特殊なアイテム。地形によっては歩いていけない場所も、乗り物を利用すれば移動できることもある。

その3. 個性豊かなキャラクターたち
主人公の王子には、冒険を共にする魅力的な仲間たちがいる。各キャラクターには様ざまな特性を持つ職業があり、その能力を生かして王子を助ける。旅の途中ではその仲間と会話することもでき、冒険の目的を見失うことはない。

その4. 新しいアイデアにあふれたアイテム
モンスターを生け捕りにする壺や、任意の場所に瞬間移動できる靴など、目新しいアイテムがいっぱい。また途中で手に入れた、3種のクリスタルを工場に持っていくと、特殊な武器や防具を作ることができる。

その5. ギャンブルで一攫千金
カジノがある町ではギャンブルによって、高価なアイテムを手に入れることもできる。スロットマシーンなどのギャンブルシーンでは画面が切り替わり、リアルなゲームが楽しめる。

その6. 超強力なスタッフ陣
シナリオにアドベンチャーブック作家の君野和摩、キャラクターデザインおよび作画には「BURAI」を手掛けた荒木伸吾&姫野美智を起用。今回も美しく、魅力的なビジュアルシーンが展開される。

※画面写真は開発中のものです。

12月12日(木)発売

- PC-9801シリーズ(VM以降)
- 5"-2HD, 3.5"-2HD
- サウンドボード対応、ジョイパッド対応

価格 9,800円(税別)

CD ブライ「八玉の勇士伝説」

- 今給黎博美(いまきゅうれい ひろみ)

税込定価 2,500円

■TOCT-6382 ©1991 株式会社リバーヒルソフト 発売元/東芝EMI株式会社

12月18日(水)発売

- ただいまスタッフを募集中です。詳しくは、人事担当・城内(しろうち)まで。
- 当社ソフトに関するお問い合わせは、ユーザーサポート専用電話をご利用ください。

☎092-771-0328 13:30~17:30(土・日・祭日を除く)
上記時間外は〈トークインフォメーション〉よりいろんな情報をテレフォンサービスでお届けします。

- 通販をご希望の方は現金書留でお申し込みください。(送料無料)

RIVERHILL SOFT
株式会社 リバーヒルソフト
福岡市中央区舞鶴1-1-10 天神シルバービル7F
〒810 TEL 092-771-3217

PANTHER SOFTWARE CO.,LTD.
異世界伝承
ジョシュア
JOS

HUA
WAR SIMULATION GAME
12月13日(金)全国一斉発売
●PC-9801VM以降
※VM0/2/4/はアナログ16色ボードが必要です。要RAM640KB
●PC-9801UV以降
FM音源、アナログディスプレイ専用、要バスマウス
5"·3.5"2HD 5枚組
標準価格¥9,700
SOFT WARE PANTHER
株式会社パンサーソフトウェア
PANTHER SOFTWARE CO.,LTD.

SOCER KINGDOM

The NCS Times

ALL THE NEWS WITHOUT REALITY

Tuesday, April 15, 1997

TOPIC

What's happened in the world?

It reaches a turning point

REIGN MINISTER MASAYOSHI KOJIMA shakes ...h the soviet foreign minister, Goris Rankin, in ...Monday. They agreed on the need to settle ...s territorial dispute.

"SIGNATORY" has an answer.

Speculative adventure

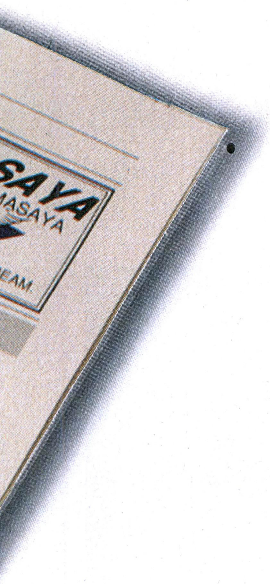

現実と交錯する迫真のアドベンチャー。

1997年。全世界を舞台に暗躍する「影の世界政府」DC(ダークコネクション)と、
それを阻止するために結成されたLN(ラストネーション)の間で
戦いが繰り広げられていた…。
LN本部のケニー(主人公)のもとに、
トーマスからDCに関する重要情報を入手したとの連絡が入る。
しかし、その後の彼は行方不明となってしまった。
トーマスの行方と情報を捜すケニーとバーバラ。
その前途には敵(ブラッドアーミー)が待ちかまえていた。
数々の困難を乗り越えトーマスを救出した、その時、彼らの身に!!
運命に立ち向かう人々の姿を通して、歴史の影に光をあてる。
過去から現在、そして未来へ。
絶えることのない歴史の流れ。
その真の意味を問う!
迫真の冒険ストーリー!!

スペキュレーティブ・アドベンチャー

シグナトリー

SIGNATORY

——調 印 者——

提供■NCS　制作総指揮・総監督・原作■鈴木 力　出演■ケニー・フィリップ/バーバラ・ドゥーディ/トーマス・スウェイジ 他

■近■日■発■売■予価¥9,800(税別)

●対応機種/PC9801、98ノートシリーズ●メディア/5"2HD、3.5"2HD(3枚組)●仕様/マウス対応

■マウス対応で簡単操作
■史実の謎に迫る野心的ストーリー
■現地取材をもとにしたリアルな構成

X68000シリーズ(フルマウス対応) 好評発売中! ¥12,000(税別)

この製品の無断複製、レンタル等は法律によって禁止されています。
©1991 NCS Corp.

NCS 日本コンピュータシステム株式会社
〒106 東京都港区西麻布4-16-13 第28森ビル TEL.03-3486-6314(代表)
お問い合わせはソフトウェア プロダクト部 (直通)03-3486-6588 (受付時間)9時〜18時

おいでよ！いくつになっても心は少年のパソコン狂。

当社には、若いスタッフはもちろん、30代、40代になっても、パソコンを前にすると好奇心いっぱいの少年の顔になるパソコン狂が勢ぞろい。おかげで、ハードディスクのユーティリティソフト「WSBACK」をはじめとするビジネスソフトから、近年爆発的人気を得たレーシングゲーム「グランプリサーカス」まで、その活躍範囲が大きく拡がっています。まだまだ、面白いプランがめじろおし。応援してくれる仲間がほしいのです。いくつになってもパソコン少年の好奇心と情熱を失わない方、ぜひ、当社へ一度ご来社ください。

情熱と才能ある スタッフ募集

- ●職　種　①開発
  - ●プログラマー

  ②編集・制作（出版、広告）
  - ●テクニカルライター
  - ●グラフィックデザイナー

  ③製品企画・マーケティング
  - ●プロダクツプランナー
  - ●マーケティングプランナー

  ④営業
  - ●ユーザーサポート
- ●年　齢　20〜35才位まで。
- ●資　格　①②③は経験2年以上ある方。
- ●給　与　経験・実力により優遇します。
- ●待　遇　昇給年1回、賞与年2回、交通費支給、諸手当、福利厚生、厚生施設、社会保険、社員旅行
- ●休　日　日曜・祝祭日、土曜（月2回）、年末年始、有給、慶弔
- ●応募方法　履歴書（写真貼付）を弊社までご送付ください。1週間以内に面接日をご連絡いたします。
  ※なお応募書類は一切返却いたしません。応募の秘密は厳守します。
- ●宛　先　株式会社ウエストサイド人事部

WEST SIDE
株式会社 ウエストサイド
〒661 兵庫県尼崎市武庫之荘1丁目11-5 湯川ビル　TEL（06）436-2799　FAX（06）436-9550

テレフォン
Q$_2$ RPG
新・登・場

KINGLY FANTASY

マニヤックな君に心から贈る"狂城譚巻之一"全部で3ステージ。キープもできる。
トリッキーだから、心して耳をかっぽじってよ〜く聴かれよ。
(テレフォンロールプレイングゲーム)簡単に自宅の電話(プッシュ回線)で出来る。さあトライ!!
新番組がゾクゾク登場するぞ。どんどんクリアしていってくれ。

新登場

待望のテレフォンゲーム

テレフォンカードプレゼント

クリアしたら、日付、パスワード、氏名、住所、電話番号、年令をハガキに書いて送付して下さい。
毎月抽選の上500名様にオリジナルテレフォンカードをプレゼントします。
〈送付先〉東京都文京区本郷局止め「ムサシプランニング」宛

東京☎0990-307-634　大阪☎0990-300-634

TOKYO & OSAKA MUSASHI PLANNING
東京都文京区向丘2-36 ☎03-3368-9582

◆お願い：未成年者は親の了解をもらってからゲームを開始して下さい。(情報料・14秒10円)
※このゲームはプッシュホン回線専用です。

DATA WEST

PSYCHIC DETECTIVE
SERIES vol.5

Nightmare

サイキック・ディテクティブ・シリ

11月27

FM-TOWNS
定価12,800
●このソフトは内蔵メ

人材募集

●職種:プログラマ・音楽/●募集人数:若干名/●資格:DAPS、マルチメディアの分野で世界中を「あっ」と言わせたい人で、ゲームソフト開発経験者/●勤務地:大阪市鶴見区放出/●勤務時間:10:00〜19:00/●休日:日曜、祭日、第2・4土曜日、年末年始、夏期、特休、有給休暇他/ ●待遇:当社規定により優遇/●応募方法:当社まで履歴書(写真貼付)を郵送下さい。尚、音楽希望者は自作の曲を収録したテープも同封して下さい。書類選考の上、試験日・面接日を連絡します。

NEWS!!

新作「Nightmare」を含む
サイキック・ディテクティヴ・シリーズ
vol.1〜5の音楽集発売決定!!
●CD「PSYCHIC DETECTIVE SERIES THE BEST」
演奏:DATAWEST SOUND UNIT SPECIAL
12月18日発売
©1991 DATAWEST inc./発売元:東芝EMI株式会社
税込定価 ¥2,500
CD:TOCT-6381

それは夢で始まった。嵐の夜、助けを求め叫ぶ、ひとりの少女。
降矢木が近づくと、少女は姿を消す。決して彼女に近づくことが出来ない。
その夢が毎夜のように降矢木を襲った。ある夜、その夢は惨劇へと変わる。
低く呟くような祈りの声に包まれ、少女が一糸まとわぬ姿で佇む。
美しい裸身が蜂燭の炎に妖しく揺らめき、ナイフの冷たい光が少女を襲い、
胸を切り裂く。真っ赤な鮮血と悲鳴。そこで夢は破られる。
果してこの悪夢は何を意味しているのか? 無惨にも殺された少女は、
現実に存在するのか? 悪夢に魅入られていく降矢木の運命は………。

ーズ第5弾「ナイトメア」
日発売
•CD-ROM
円(消費税別)
モリが2MB必要です。

FM TOWNS
FUJITSU FM SERIES PERSONAL COMPUTER
CD-ROM COMPACT disc
DAPS

通信販売のお申込みは当社まで
(送料当社負担)
〒538 大阪市鶴見区放出東3丁目8番28号
データウエストビル TEL.(06)968-1236
データウエスト株式会社

LIFE & DEATH
ライフ　デス

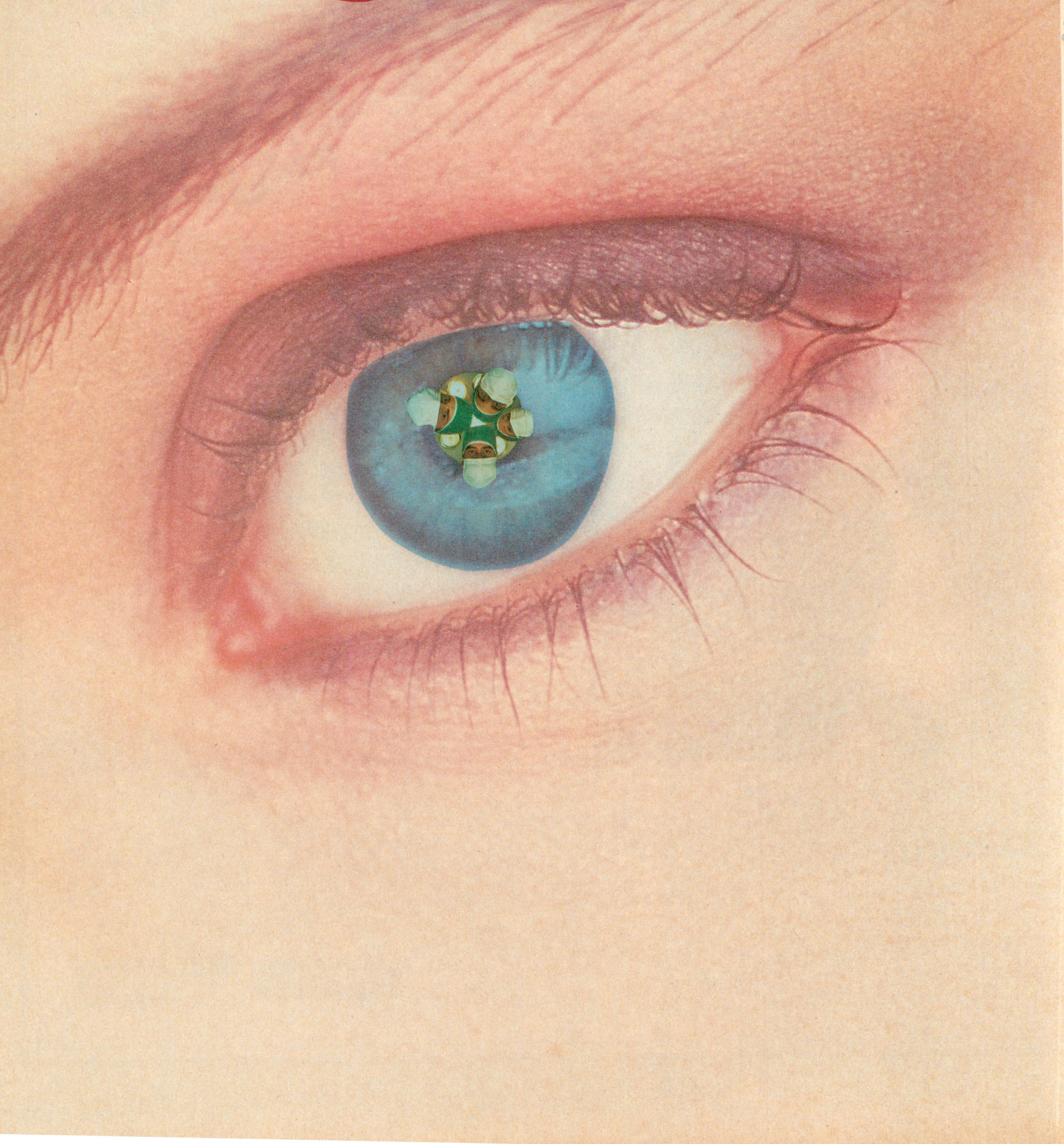

THE SOFTWARE TOOLWORKS

私達は、
生命の神秘に出会った。

日本初登場!! 欧米で大ヒットの外科手術シミュレーションゲーム。

外科医だけに与えられた“手術”という領域を、アカデミックな表現と映像でシミュレートする
究極のメディカルゲーム「Life & Death」。このゲームであなたは、
人体の精緻と生命の神秘、そして生への真摯な眼差しに出会うことだろう。

「このゲームソフトの収益の一部は国際医療機関に寄付される予定です。」

11月28日 発売予定

価格(税別)¥8,800

■対応機種
PC-9801VM以降(ノート対応)、PC-286・386シリーズ
(要バスマウス 要メモリ640KB 要MS-DOSV2.11/3.10/3.30A/B/C 400ライン アナログディスプレイ対応 初期VMは16色ボードが必要です。)
IBM-PC、J3100・AX・TERADRIVE等互換機
マッキントッシュ
(英語のメッセージ出力になります。メッセージ和訳付き。)
FM TOWNS 開発中 (要メモリ2MB)

VING
総販売元 有限会社ビング(川崎オフィス)
〒211 神奈川県川崎市中原区小杉御殿町2-53
ユーザーサポート電話:☎044-722-4682(月)～(金)13:00～16:00(土日・祝祭日を除く)
発売元(取扱い機種)FM TOWNS ©1991 Japanese version by VING CO., LTD.

ARROW MICRO-TECHS
株式会社 アローマイクロテックス
発売元(取扱い機種)IBM-PC、J3100・AX・TERADRIVE等互換機/マッキントッシュ/
PC-9801VM以降(ノート対応)/PC-286・386シリーズ
©1991 Japanese version by ARROW MICRO-TECHS CORP.

Copyright ©1990 The Software Toolworks, Inc. All right reserved. The Software Toolworks and Life & Death are registered trademark of The Software Toolworks, inc.

ビングアーケードゲームシリーズ

ドライビングゲームの決定版!

タイトーチェイスH.Q. 絶賛発売中!!
FM TOWNS(要2MB)アナログジョイスティック対応
価格(税別)¥9,800

シューティング・パズルゲーム

好評発売中!!
FM TOWNS対応 価格(税別)¥7,800

パラメデス&パズニック 好評発売中!!
ICカード版のノートブックパソコン用ソフト。
FM NOTEBOOK・Panacom PROノート シリーズ対応
価格(税別)¥9,800

QIX(クイックス)系アクション・パズルゲー

12月20日発売予定
FM TOWNSメモリ2MB対応 価格(税別)¥8,800
©VING 1991 Licensed from TAITO CORP. TAITO

VING 有限会社ビング

通信販売ご希望の方は、商品名・対応機種名・個数・メディア・住所・氏名・
齢・電話番号を明記し、消費税3%を加算のうえ、下記の有限会社ビング
で現金書留にてお申し込みください。(送料サービス)
〒019-21 刈和野郵便局 私書箱7号
有限会社 ビング行

スタッフ・アルバイター募集
プログラマー/グラフィックデザイナー/
シナリオライター/ゲームデザイナー
■お電話にてご連絡ください。
■お問合せ:☎03-3492-1079
(月)～(金)13:00～16:00(祝祭日を除く)
■勤務地:神奈川県川崎市、在宅勤務可。

正社員・アルバイト募集●テクノグラードでは常時プログラマー、グラフィックデザイナー、ゲームシナリオライターを募集しています。興味のある方はお気軽にお電話ください。
■通信販売をご希望の方は、商品名・機種名・住所・氏名・電話番号を明記の上、
３％の消費税を加算して現金書留でお申し込みください。(送料無料)
GRAPHIC company

戦闘画面
銃の弾数を示すデジタル表示
方向を示すコンパス
敵に狙いを定めるターゲット
K子のHPを示す心電図
199X年—東京に隕石落下！それは、ゾンビ誕生のプロローグであった。政府は日本の首都を完全封鎖し、生存者は、東京の地下でゾンビやクーデター部隊とのサバイバル戦を余儀なくされる…。
そんな中で、少女コマンダーの桐原K子(18)は、生存者達と共に東京脱出の道に旅立つ！
CD-ROM(メモリ2MB必要)
富士通FM-TOWN'S
PAD操作
●発売 テクノグラード
定価12,800円(税別)
声の出演
K子＝冨永みーな
「機動警察パトレイバー」(泉 野明役)
江森 浩子「ウイングマン」(ゆかり役)
「ドラゴンボールZ」(紋子役)
「聖闘士星矢」(貴鬼役)
柳沢三千代「聖闘士星矢」(タツヤ役)
「仮面の忍者・赤影」(松千代役)
「それゆけアンパンマン」(カレーパンマン役)
矢田 耕司「キャンディキャンディ」
「キャプテンフューチャー」
「宇宙戦艦ヤマト」(タラン役)
佐藤 正治「タイガーマスク二世」
「タッチ」
「ドラゴンボールZ」(ブラック参謀役)
塩屋 浩三「ストップひばりくん」
「Zガンダム」(ロベルト役)
「キャッ党忍伝てやんでー」
平野 正人「ドラゴンボールZ」
「悪魔くん」
「トランスフォーマーV」
(以上、敬称略)
音と波動で示した"心電図"で表現しています。
●ビデオ、コミックともメディアミックス!!
新映画天国第3弾「バトルガール」(大映)のビデオが11月8日に発売。
〈作画〉伊藤明弘〈原作〉芹沢大助によるコミック版がテクノグラードより発売。
●細部にこだわったシネマチックサウンド！
K子の足音や、銃声、下水に流れる水の音など、効果音を多用し、さらに人気声優陣によるドラマシーン(イベント画面)をトータルで約90分間収録しました。それはまるで、映画を観てるような楽しさです。
© モビーテイック／テクノグラード／原作 光用高志
●PC8801SR以降(VA対応)
●要アナログディスプレイ
●ジョイスティック対応
●定価¥7,800(税別)
〒162 新宿区西早稲田2-15-3ブランドール西早稲田2F
ユーザーサポート・情報ダイヤル 03-5272-9841
企画製作
テクノグラード
©テクノグラード

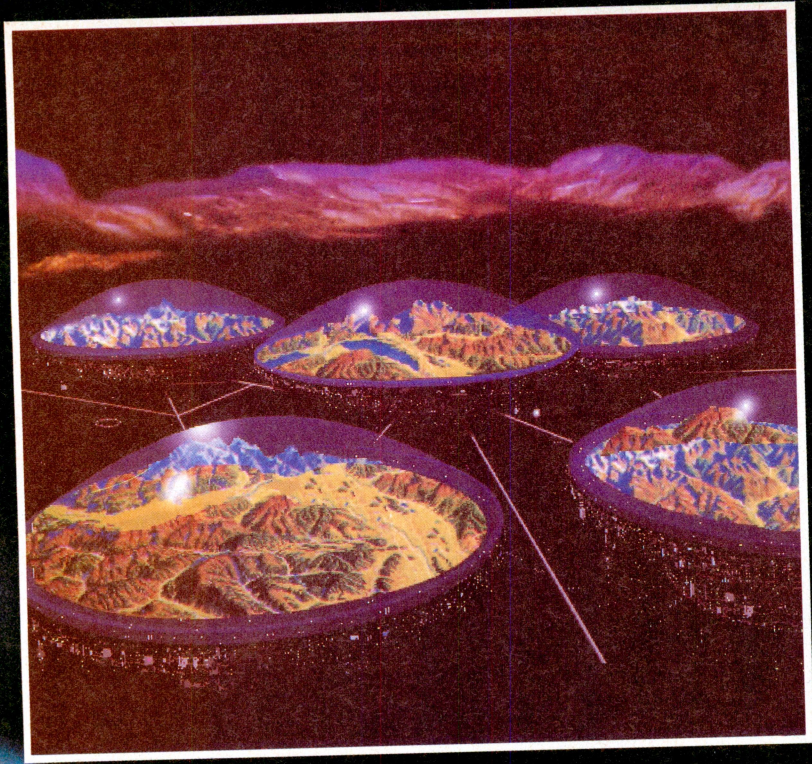

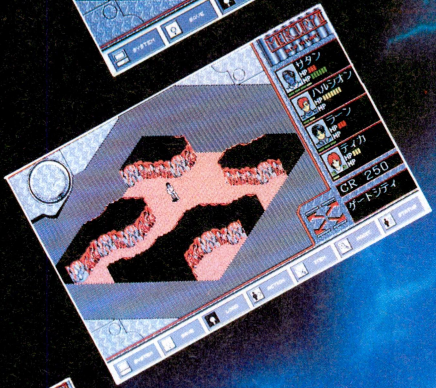

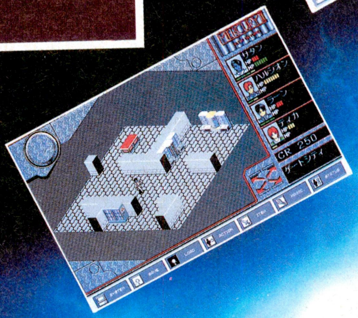

マーキュリー2
水星の物語

第一のメモリーユニットによって明らかになった人類の歴史によると2億年の太古、
地球上にはファンテュラとアポークリフとエンデ族の3種族が共存していた。
彼らは魔術や科学を使いながら平和に暮らしていたが、
互いに使う技術が自然を破壊していたためにその平和の均衡も崩れ次第に反目し合うようになる。
しばらくの間は8人委員会が開かれ和平も試みられたが全ての試みは徒労に終った。
エンデ族がバーナム島で開発したラガートと呼ばれる起動兵器を起因に
先史文明世界は戦いの渦に巻き込まれて行ったのだった。
血で血を洗う長い戦いの末、地上世界はビラスの手中に収まる。
やがて多くの月日が流れ圧政の中で立ち上がったエンデ族の若者クロムは仲間を集め
帝王の魔術によって閉じ込められた心、4つのボルボックスを解き放ちついには帝王ビラスを倒す。
今、第二のメモリーユニットが発見解析されたことによって新たなる歴史が陽光のもとにさらされた。
それはクロム達の戦いをさかのぼり三種族の戦いの発端を謎とくものだった。
舞台は水星、エンデ族の植民地クロティアル。

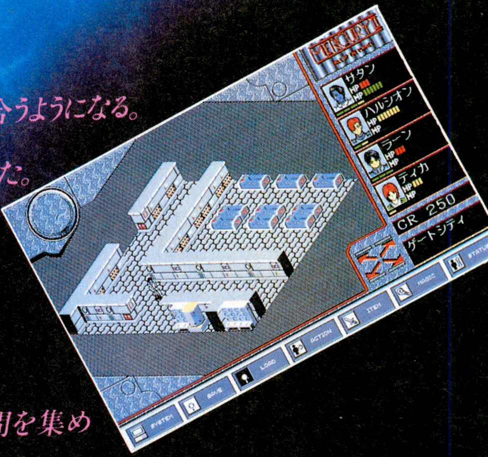

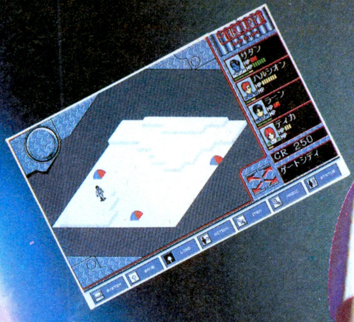

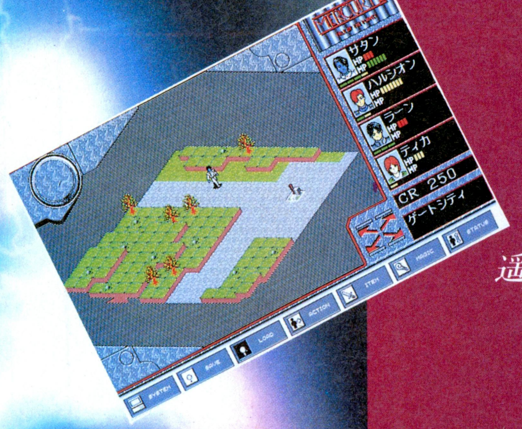

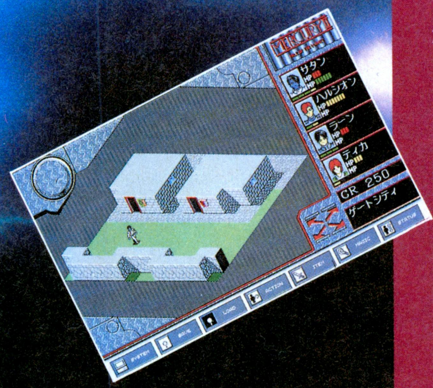

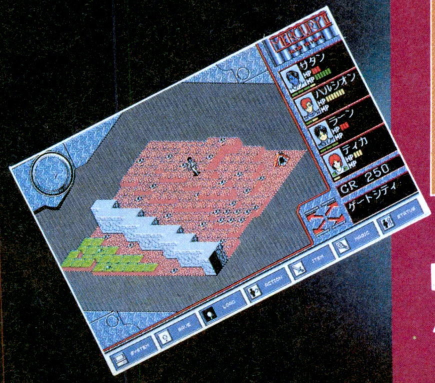

第二のメモリーユニット発見。

Tale of The Planet Mercury

MERCURY 2

11月末発売予定
(対応機種)PC9801VM以降
予価9,800円(消費税別)

マーキュリー2 水星の物語

遥かな時間を越えて明かされるマーキュリー誕生の秘密

次第に明らかにされる人類誕生の歴史。マーキュリー ストーリー、
待望の第2章。アイソメトリックビューに加えMIDI対応、
斬新な戦闘画面はさらにパワーアップ。

科学と魔術の混在する世界で繰り広げられる斬新な戦闘。全ての操作がマウスに対応しているために操作性が最高。戦闘場面ではモンスターを直接クリックすることによって戦いが行われます。ゲーム世界に身をおく君を現実の世界に引き戻しはしません。前作に比べさらにパワーアップしたゲームフィールド。今回のマーキュリーではマップ上に高さの概念が加えられています。 多くの謎に満ちた世界を君の手で切り開いて下さい。

〔対応機種〕 PC9801VM以降 ●5"2HD/3.5"2HD(各3枚組) ●要640KB ●アナログRGB対応 ●FM音源ボード対応 ●MDI対応 ●マウス対応 ●16色ボード必要(PC9801VM)

3,000本限定、ソフト(マーキュリー2)とCD(マーキュリー ザ プライム マスター)を合わせ11,800円(消費税別)で販売

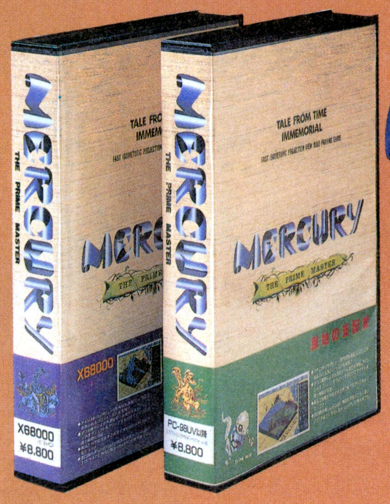

絶賛発売中!!

MERCURY

THE PRIME MASTER

マーキュリー

ザ・プライム・マスター

¥8,800(消費税別)

PC9801シリーズ X68000シリーズ

MAXIMA

■制作・発売元
マキシマ
大阪市浪速区塩草3-3-26 TEL(06)561-2215
広島 TEL(082)924-5061・札幌

●お求めはお近くのパソコンショップで、通信販売をご希望の場合は使用機種名、住所、氏名、電話番号を明記の上、当社まで現金書留でお申し込みください。(送料無料)
当社は当社が著作権を有する本ソフトウェアの複製行為、及び賃貸(レンタル)行為について、これを一切許可しておりません。もし違反した場合は懲役又は罰金が課せられます。

GENOCIDE2

MASTER OF THE DARK COMMUNION

Fifry years have passed.

With its advanced technology of development, "CONEX", an industrial company which has showed a rapld growth by upgrading the manipulator and the way of transmission, has got the majority of the world·wide market share of tracer weapons in its hands.

I.P.C, International Peace Conference, is already aware of the disquieting movement between CONEX and an eastern nation. It's time to start the mission to prevent their joint project including the largest weapon made by CONEX that would lead the world to the crisis, tonight……

Comming Soon!

あれから50年……。

関節工学及び伝達技術の発達により急速な発展を遂げた大企業"CONEX"は、その高水準の開発技術でトレーサー兵器の世界シェアの大半を手中に納めていた。そのCONEXの某大国との不穏な動きを察知したI・P・Cは、世界を危機に陥れると思われるCONEX製大型兵器を使用した某大国との共同作戦を阻止すべく、バイオニクス戦士竜ヶ崎健を筆頭に今夜行動を開始する。

ジェノサイド2 for X68000

12月発売予定 ¥8,800(税別)

(C)1991 ZOOM Allright reserved

ZOOM COMPUTER SOFT CREATE

●通信販売ご希望の方は商品名・住所・氏名・電話番号を明記の上、現金書留で当社宛お送り下さい。(送料無料)

株式会社 ズーム 札幌市中央区北1条西20丁目46-133〈DEVEX120 6F〉〒064 TEL:011・613・0191

METHOD OF MENTAL AESTHETICS

—心の美学体系—目覚める

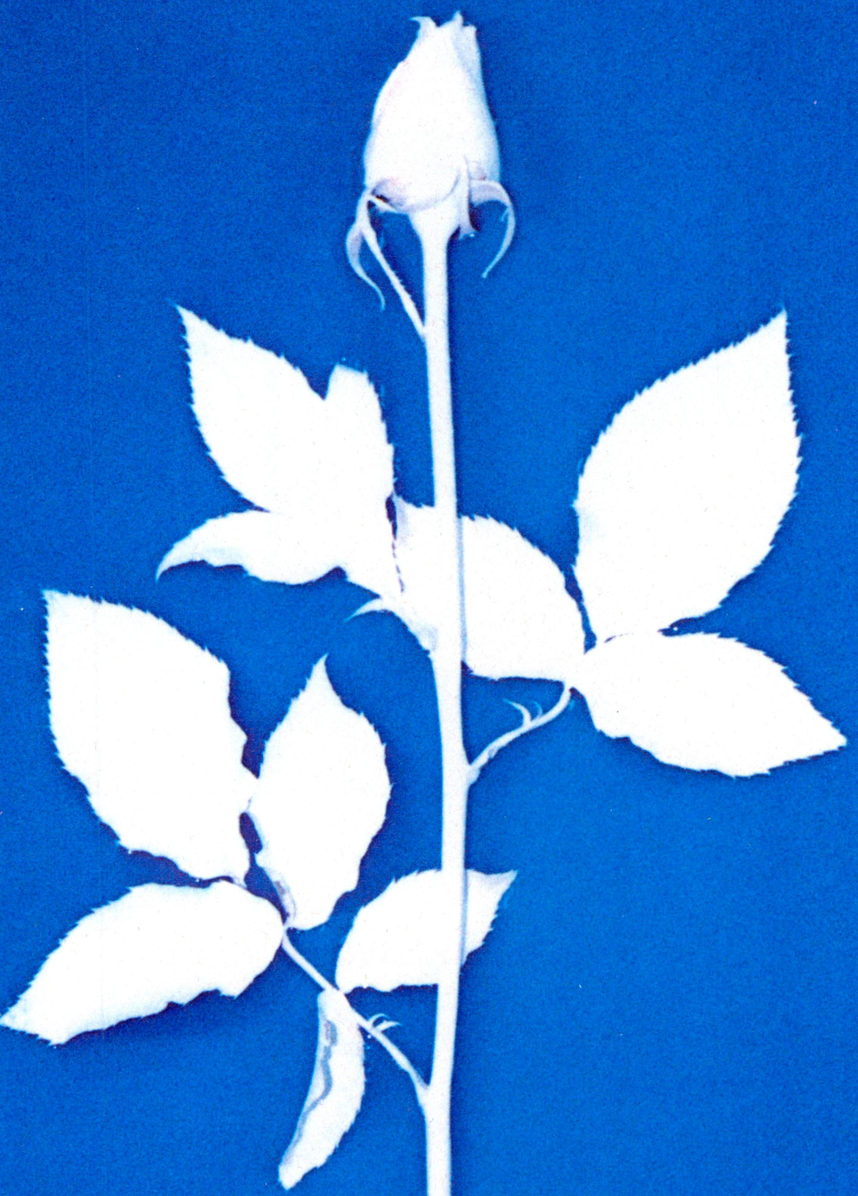

Blue ブルー

Will to power

戦闘ではＡＩ処理にＯＲＶ※の概念を導入し、戦略自体に多様性を持たせました。変化する戦略は戦闘を、よりスリリングに、そしてよりドラマチックにします。
また、戦略システムは結果を予想します。これは実行の直前の段階で都合の良いコマンドを決定する従来タイプの戦略システムとは大きく異なる部分です。
プレーヤーと同様、戦略システムは実行前にあらかじめ結果を予想しながらコマンドを決定するので、まさに両者の読みの深さが勝負を決します。
なおコマンドの設定は、あらかじめフルオートで行われますので、必要に応じて簡単なマニュアル操作で確認、再設定するだけでＯ．Ｋ．です。

※ORV＝OPINIONS RELATIVE TO THE VALUE
（価値観に応じた判断）

無限の可能性をもつ自分だけの自由なストーリー。ひとつのシナリオには人の数だけ演じ方があります。ブルーは、この演じる事の楽しさを大切にし、シナリオが必要以上に手順や手段を問うことはありません。状況に応じて自由に行動し、目的を達成して下さい。
また、宿屋の主人や子供など町の人を仲間に加え、みな次々と強くしてしまうなど、行動次第で冒険ロマンの多彩な展開も楽しむことができます。
その他、シナリオ上の展開があった場合にはプレーヤーの歩んだ道程が簡単に紹介されます。これは、これまでのプレイを振り返る場合など必要な時に、あらすじとしてまとめて見ることも可能です。

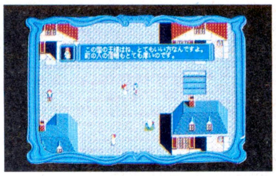

※写真は開発中のものです。

近日発売予定・9,700円(税別)

PC-9801シリーズ(VM・UV以降)

- 5"・3.5" 2HD(各3枚組) ●要640KB ●サウンドボード対応
- 要NEC・MS-DOS Ver3.1以上 ●ジョイスティック・マウス対応
- 要400ラインCRT(アナログRGB端子付) ●16色専用

■開発中・FM-TOWNS■

[プロヴィデンツァ]
PC-9801・FM-TOWNS
絶賛発売中!

KINPU KURIN きんぷくりん

- 広告の商品は、全国の有名パソコンショップでお求めになれます。
- お近くに取扱店がない場合は、住所・氏名・電話番号・商品名・機種名を明記し、消費税を加算の上、当社宛に現金書留にてお申込みください。(送料無料)

スタッフ募集中(プログラム・サウンド・デザイン 他)

- 当社は、当社が著作権を有する本ソフトウェアの複製行為、及び賃貸（レンタル）についてはこれを一切許可しておりません。
- MS-DOSは米国Microsoft社の商標です。

〒982 株式会社ソフコム
仙台市太白区鈎取本町1-10-40 TEL.022(243)3918

お昼休みは風雅におまかせ

STGで産声をあげ、RPG・SLGと成長してきた風雅システム。
次も新しいジャンルに挑戦です。
風雅セレクション「カルカッタ(Culcutta)」「メイズクエスト(Maze Quest)」という
2つのゲームを1つのパッケージにいれた新しい形で登場します。
カルカッタ……世界征服の野望を打ち砕け、ニューメリックバスター!!
メイズクエスト……アイテムを駆使して姫を救え、ラビリンスウォーカー!!
どちらもとっても簡単明瞭。友達、親子、恋人同士で気軽に楽しんでください。

11月22日
ON SALE

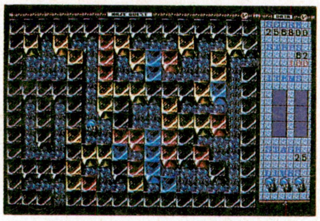

風雅セレクション1

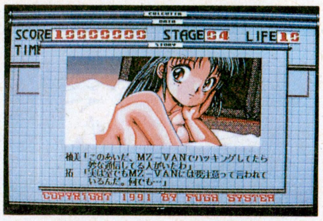

PC9801・PC286/386シリーズ(note対応)
FM音源およびMIDI対応(ローランド社製:MT32/CM-32L/CM64)
マウス対応

風雅システム
〒939 富山市悪王寺67
TEL:0764-29-6791
(受付/月〜金13:00〜17:00)

通信販売

通販ご希望の方は、機種名、住所、氏名、電話番号、個数を明記の上現金書留もしくは郵便振替(口座No.金沢6-21893)にて「風雅システム」までお申込み下さい。即日発送します。(送料無料)

ウルティマ
Ultima® VI
〜偽りの予言者〜
魔法と冒険の国「ブリタニア」への
新たなる旅立ち
ブリタニアは、突然ガーゴイルの侵略を受けた。ガーゴイル軍団は、これまでのいかなる敵よりも賢く、また手ごわかった。かつて、ロード・ブリティッシュを地下大陸から救いだした伝説のアバタールは、昔の旅の仲間と、ガーゴイル討伐の冒険にでたのだが、ガーゴイルの「予言の書」に記述された真実にがく然とする。ガーゴイル侵略の目的とは、また「予言の書」に記された真実とはなにか？「ウルティマ」全作品に隠された謎が、この「ウルティマVI」で、いよいよ明らかになる。
© 1990 Origin Systems Inc. and Richard Garriott.
© Copyright 1991 PONY CANYON Inc.
11/21発売
●PC-9801 UX以降 3.5"<2HD>L98F5557
●PC-9801 VX以降 5"<2HD>F98F5557
各¥9,800（税抜）
●バスマウス対応
●ハードディスク対応
●MIDI対応
●あのウルティマがゲームボーイで登場●
ウルティマ〜失われたルーン〜
¥4,800（税込） R48G5939
ゲームボーイは任天堂の商標です。
PONY CANYON
PONY CANYON INC.
〒102 東京都千代田区九段北4-3-31 ㈱ポニーキャニオン
マルチメディア制作部 ☎03-3221-3161
販売元／株式会社ポニーキャニオン販売
〒102 東京都千代田区九段北3-3-5 ニューポニービル
営業推進部 ☎03-3221-3131
■お電話でのお申込みはフリーダイヤルで…
フリーダイヤル 通話料は全国どこからでも無料です。
※ダイヤル後5〜6秒お待ちください。
0120-111-326
又は東京 03-3258-5566
（電話受付は、毎週午前9:00〜午後9:00までです。）
■おハガキでのお申込みは……………
41円
郵便はがき
102-
東京都千代田区九段北3-3-5
ポニーキャニオンショッピングクラブ
ログイン係
①お名前（フリガナ）
②郵便番号
③ご住所
④お電話（ご自宅と勤務先）
⑤年令・ご職業
⑥商品名（商品番号）
⑦お支払方法
★18才未満の方は保護者の署名、捺印をおねがいいたします。
印
★ご捺印をお忘れなく
■全国のパソコンショップでお買い求めになれます。お店に商品がない場合、またお近くにお店がない場合は通信販売をご利用下さい。
■ご注文の際に商品名・機種・商号番号をご確認の上お申し込み下さい。
■お支払い方法は、代金引換宅配便：商品お届けの際に代金をお支払い下さい。
■お届けは約10日間程お待ち下さい。完全梱包の上クロネコヤマト便でお届けします。送料は当社が負担します。10,000円以内の商品をお買上の場合は、送料を500円ご負担下さい。
■お願い：商品の性格上、配送時の破損及び誤発送以外は、開封後の返品、交換はご容赦下さい。
──信頼のフジサンケイグループ──
ポニーキャニオン ショッピングクラブ
〒102 東京都千代田区九段北3-3-5

AKKlaim JAPAN LTD.

Migrain

亜空間の楽しさを、どうぞ。

ゲームルールのシンプルさと、そのおもしろさはどうやら反比例する。改めて、その真理を教えてくれるのが「ミグレイン」だ。発射されるレーザーを、カガミを操作してゴールに当てる。この簡単なルールが、キミをこんなに熱くさせてくれる。もちろん、画面上に散らばる障害物を破壊したり、ランプを灯ける、といったクリア条件はあるけれど、シンプルなルールこそが、このゲームのパズル性をより深いものにしている。液晶画面にも対応している4種類のキャラクターセット、各面ごとに表示されるハイスコア、そしてオリジナル画面が作成できるコンストラクション機能など、いつでも、どこでも時を忘れさせてくれる機能が満載だ。ちょっとした時間の合間に、現実を遠く離れた世界の楽しさをたっぷりと味わって欲しい。

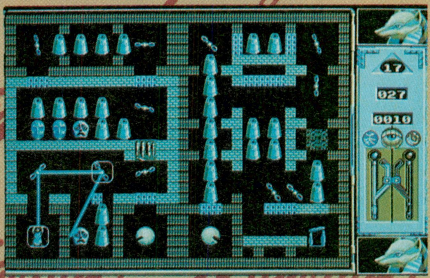

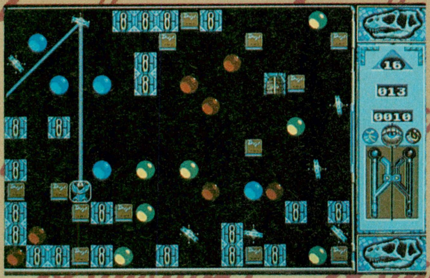

MIGRAIN-ミグレイン-

12月6日発売 ¥7,800
PC-9800シリーズ(VM, UV以降)
MS-DOS(Ver 2.1以上)が必要です。

発売予定
J-3100・DOS/V 対応版
・J-3100は日本語・英語MS-DOSに対応しています。
・対応機種はパッケージに表記されている動作確認機種をご確認ください。

販売元:㈱ツァイト 発売元:㈱アクレイムジャパン
㈱アクレイムジャパン 〒144 東京都大田区蒲田5-28-4 明治生命蒲田東ビル2F

*MS-DOSは米国マイクロソフト社の登録商標です。(C)1989 GLEMLIN GRAPHICS SOFTWARE LIMITED. All right reserved.

STING

X68000用ソフト

LAST BATTALION

ラストバタリオン

21世紀、人類は異星人クロンの到来と共に、急激な進歩をとげた。そして、木星を第2の太陽とするフロンティア計画の成功により、新しい生活圏"ウラノス"を手に入れた。

しかし、ある日突然地球とウラノスのコンタクトが途断え、地球政府はこれを、バイオコンピューターの暴走と判断した。

真相究明に向けて、ホバータンク"ギガイアス"が今、発進する。

パワーアップタイプの縦スクロールシューティングゲーム。
敵の多彩な攻撃に超ド派手プールショットがさく裂！

11月15日新発売

標準価格8,800円（消費税別）

No Copy
このマークは不法コピー禁止マークです

©1991STING

（ゲーム制作スタッフ募集） プログラム、グラフィック・イラスト、音楽、ゲームデザイン・シナリオ（詳しくは、お電話でお問い合わせ下さい）

全国のパソコンショップ、デパートでお求め下さい。通信販売をご希望の方は、①使用機種名　②商品名　③住所　④氏名　⑤電話番号を明記の上、現金書留で当社までお申し込み下さい。
＊表示価格には消費税は含まれておりませんので、価格の3%の消費税を添えてお申し込み下さい。（送料サービス）

株式会社スティング
〒125 東京都葛飾区亀有3-15-10
ツインビル3階
ユーザーテレホン　03-3838-0433

異獣王
パーティーメンバーはすべて、「異獣」と呼ばれるモンスター
異獣を卵などの状態から飼育し、その育てた結果が成長後のパラメータと冒険の過程を左右する要素となる。
鮮明な色彩によるグラフィック
すべてのグラフィックデータに専用パレットを割り振り、取り込み用原画を忠実に再現。
KING BREEDER
キングブリーダー
いじゅうおう
4人パーティー3D・RPG
'91 12月6日発売
¥9,800(税別)
対応機種
PC-9801VM以降(3.5″2HD/5″2D)
4枚組
要 RAM640K
要 MS-DOS
(ヴァージョン2.1以降)
要 アナログ16色ボード
発売元 テイチク株式会社 映像事業部 〒105 東京都港区虎ノ門1-21-17 虎ノ門NNビル7F Tel 03(3506)8712
©1991 ARTEC & RIT'S

FACE CO.,LTD.

自分の殻は自分で破る。

人間、遊びから学ぶことってたくさんある。子供の頃は毎日が新鮮な驚きに満ち、創造性に富んだものでした。
今の世の中、たしかに「ミケンニシワ」の角張ったビジネスで成りたっているようですが、フェイスの理想は“遊びをビジネスし、ビジネスを遊ぶこと”。柔軟な発想と子供のような夢を持つ、新しい顔に期待しています。

株式会社フェイスでは次のAからCのいずれかに該当する人を求めています。

A：感情豊かな、ハートパフォーマー。

B：未来を見つめる、トレンドウォッチャー。

C：とにかく行動力の、頼れるニューリーダー。

【職種】
1. ゲームソフト・グラフィック担当スタッフ（CG経験者に限らず、デザイナー経験者優遇）
2. ゲームソフト・プログラマー（アセンブラ68000／Z80／6502 経験者優遇）
3. ゲームソフト・企画スタッフ（経験者優遇）

【給与】
固定給制
1.　16万～40万
2. 3. 16万～30万
※能力・経験を考慮の上、当社規定により優遇

【待遇】
昇給年2回、賞与年2回、交通費全額支給、各種社会保険完備

【休日休暇】
日曜、祝日、第2・第3土曜日、年末年始、夏季、有給休暇

【勤務時間】
9：30～18：00

【応募】
電話連絡の上、履歴書（写真貼付）、グラフィック希望の方は作品を持参下さい。

【交通】
地下鉄丸ノ内線中野新橋駅下車徒歩1分

応募に関するお問い合せ
03-3229-7404　担当　川崎

株式会社フェイス　〒164 東京都中野区弥生町2-29-8, クレイン飯田ビル5F

No Copy
このマークは
不法コピー
禁止マークです
ソフトウエア法的保護監視機構

ACCS コンピュータソフトウェア著作権協会
Association of Copyright for Computer Software
〒101 東京都千代田区外神田6-3-8外神田田島ビル4F
著作権ホットライン TEL 03-3839-8783 FAX 03-3839-8764

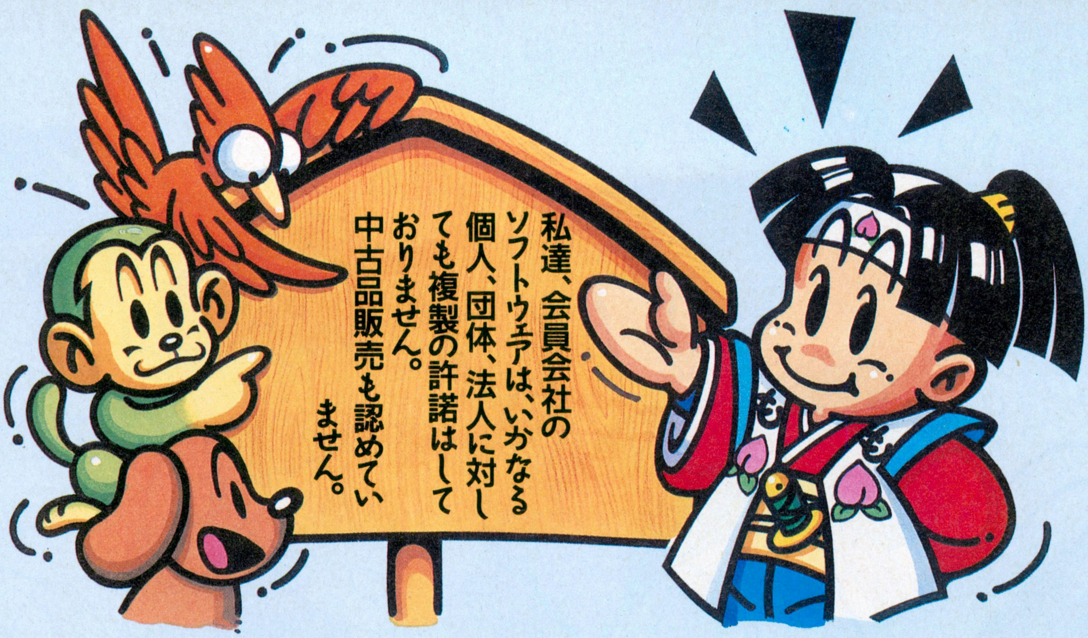

《会員会社一覧》

アークシステム㈱
㈱アートディンク
㈲アーマット
㈱アカウンティングソフト
㈱アシスト
アシュトン・テイト㈱
㈱アスキー
㈱アドミラルシステム
㈲アルシスソフトウェア
イーディーコントライブ㈱
イマジニア㈱
㈱イメージテクノロジー研究所
㈱インターコム
インテリジェントシステムズジャパン㈱
㈱ヴァル研究所
㈱ウィンキーソフト
㈱エー・アイ・システムプロダクト
エー・アイ・ソフト㈱
㈱エー・エス・ピー
㈲エーシーオー
エーピー・サーブ㈱
エグザクト
㈱エス・ピー・エス
エデュカ㈱
㈱エニックス
FA・システムエンジニアリング㈱
㈱エム・エー・シー
㈱エルゴソフト
㈱オービックビジネスコンサルタント
㈱大塚商会
㈱金子製作所
㈱カプコン
亀島産業㈱
㈱管理工学研究所
㈱キャリーラボ
㈱ギャラクシー
㈱クエスト
㈱クリエイトトーワ
㈱クレオ
㈲呉ソフトウェア工房
グレイト㈱
㈱グローディア
㈱ケーエスビー
㈱ゲームアーツ
㈱光栄
㈱工画堂スタジオ
㈱構造システム
㈱コスモス・コンピューター
コナミ㈱
㈲コマキシステム研究所
㈱コンパイル
㈱コンピュータ・ニュース社
サイバネットシステム㈱
㈱サムシンググッド
山陰ソフトウェア㈱
㈱ザイン・ソフト
㈱シーアンドシー
㈱シー・エス・ケイ
シエラオンラインジャパン㈱
システムサイト
㈱システムセンター
㈱システムソフト
㈱システムハウスミルキーウェイ
㈱シャノアール
㈱新学社
㈱新企画社
㈲シンキング・ラビット
㈱ジー・エー・エム
㈱ジェイディック
㈱ジェプロ
㈱ジャスト
㈱ジャストシステム
㈱数研塾ネットワークシステム
㈱スキャップトラスト
㈲スタジオパンサー
㈱スティング
㈱ステラシステム
ストラットフォードコンピューターセンター㈱
㈱ズーム
㈱セガ・エンタープライゼス
㈱ソフトウイング
㈱ソフトウェアジャパン
創歩人コミュニケーションズ㈱
ソフトバンク㈱
㈱ソフトヴィジョン
㈱ソフトプロ
ソフト屋しゃんばら
㈱タケル
大学生協東北事業連合
㈱ダイナウェア
ダイナミック企画㈱
ダットジャパン㈱
㈱ツァイト
㈱ティーアンドイーソフト
㈱テクノソフト
テックソフトアンドサービス㈱
デービーソフト㈱
㈱デイアイエス
デザインオートメーション㈱
㈱デジタル・リサーチ・ジャパン
㈱電波新聞社
㈱東京コンピューター・システム
徳間書店インターメディア㈱
日本エス・イー㈱
㈱日本科学技術研修所
日本化薬㈱
日本クリエイト㈱
日本コンピュータシステム㈱
㈱日本テレネット
日本デクスタ㈱
日本ナレッジ・ボックス㈱
日本ファルコム㈱
日本マイコン販売㈱
日本ワードパーフェクト
㈲ハウテック
㈱ハドソン
㈱ハル研究所
㈱バックス
㈱パーシモン
パーソナルメディア㈱
パル教育システム㈲
ヒーズ・ジャパン㈱
㈱日立ハイソフト
㈲ビーピーエス
ビクター音楽産業㈱
㈱ビッツー
㈲ビング
ピー・シー・エー㈱
㈱ファミリーソフト
ファルコン㈱
㈲風雅システム
㈱フェイザーインターナショナル
富士ソフトウエア㈱
㈱富士通ビー・エス・シー
ブラザー工業㈱タケル事務局
㈱ブレイングレイ
㈱ブロダーバンドジャパン
プログラム企画サービス㈱
㈱プロメディア
ヘアドクター発毛科学研究所
㈱ボーランドジャパン
㈱ポニーキャニオン
マイクロウェア・システムズ㈱
㈱マイクロキャビン
マイクロソフト㈱
㈱マイクロソフトウェア・アソシエイツ
マイクロプローズジャパン㈱
㈱まつもと
緑電子㈱
ミリオンエンタープライズ㈱
メガソフト㈱
㈱メタテクノ
㈱モーリン
㈱ライトスタッフ
㈱ラウンドシステム研究所
㈱ランドコンピュータ
㈱リード・レックス
㈱リギーコーポレーション
㈱リバーヒルソフト
㈱リョーサン
ロータス㈱

顧問弁護士　森本紘章
〈91.10.1現在〉

10月1日現在、161社にも及ぶソフトハウスに加盟していただいております。

コピー禁止マーク

ソフトウェア著作権者はバックアップ以外のコピーやレンタル・中古品販売など疑似レンタルを認めません。

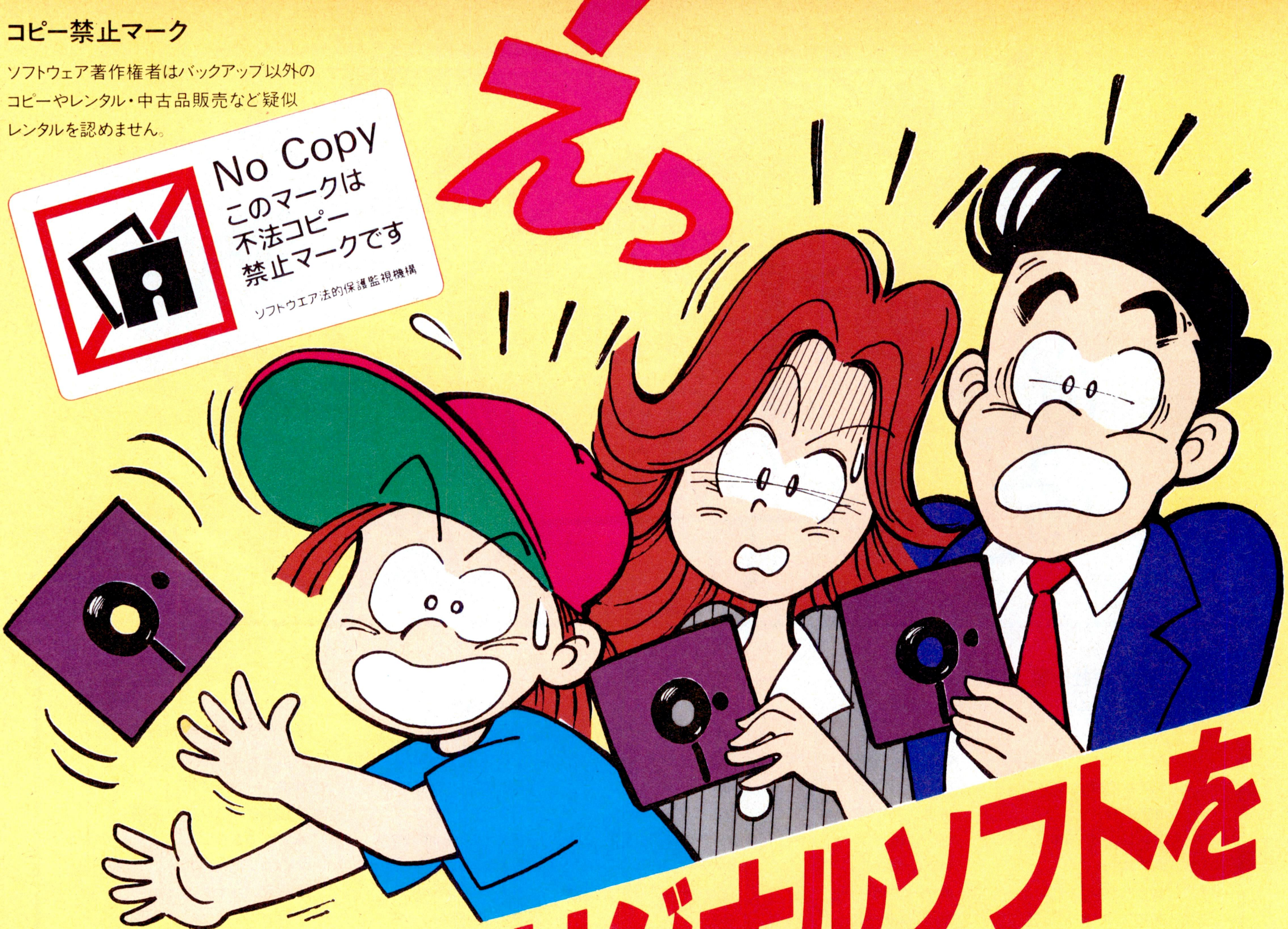

あなたはオリジナルソフトを持っていますか？

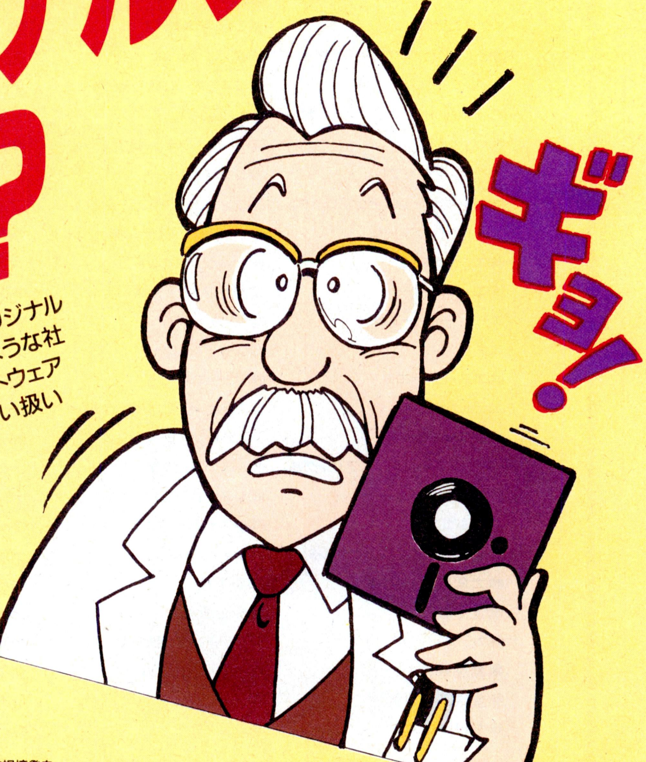

あなたの手にしているコピーソフトにも、オリジナルがあったはずです。著作権法では、オリジナルを持っている場合に限ってバックアップを認めているだけです。もしコピー品が氾濫するような社会になったら、高品質なソフトウェアを開発することさえむつかしくなってしまいます。ソフトウェアの権利を守ることは、豊かなコンピュータ社会の夢を守ること。コンピュータソフトの正しい扱い方について、ユーザーの皆さんから寄せられた質問に答えてみました。

ソフトウェア法的保護監視機構とは？ 本機構は、コンピュータプログラムの著作権者の権利を保護するために、知的財産権の侵害行為の監視摘発を行い、コンピュータプログラムの著作物の公正な利用の円滑化を図り、もってコンピュータ文化の発展に寄与することを目的とする団体です。

（•9月10日付けで、コンピュータソフトウェア著作権協会と名称が変わりました。）

ユーザーからのQ&A

パソコンソフトは高いから、レンタルで借りたいんだけど、レコードやビデオは良くて、パソコンソフトは、どうしてダメなの?

A. まず、パソコンソフトが高い理由についてですが、端的に言えば「莫大な開発費がかかる割に、市場規模が小さい」という事です。数千万円あるいは億という開発費をかけた製品でも、何万本と売れるソフトは、ごく稀なのです。また、ビデオ(映画)や、レコード(歌手)は、興業、コンサートと言ったものからも収入は得られますが、ソフトにはそういったものはありません。また、レンタル利用者の85%がコピーをしていると言う現状では、レンタルを認める訳にはいきません。

パソコンソフトを授業で使用するため生徒の数だけコピーしたのだが、なにか問題でもあるのかね?

A. 著作権法違反になってしまいます。たしかに35条では例外として教育機関での複製を認めてはいるのですが著作権者の利益を不当に害さない場合としています。ソフトウェアの場合複製の認められる事はほとんどないでしょう。

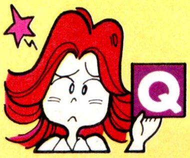

私は会社で仕事にレンタルしたソフトをコピーして使ってるんですけど、友達に法律違反だっていわれたんですけど…。

A. お友達は正しい事をおっしゃっています。法律では私的使用のための複製は認めていますが、仕事に使う場合は該当しません。ちなみに著作権法違反は3年以下の懲役または100万円以下の罰金という処罰を受けます。

ソフトの中身は買うまでわからない。粗悪なものを買わされない為にもレンタルは必要だと思うのですが…。

A. そういった論理が、レンタルの大義名分となっているようですが、先にも述べたように、善意のユーザーは少ないのです。また、ソフトハウス側もそういった声のあることは承知していて、新商品発売にあたっては、店頭デモや資料等も多く用意しています。また試供品を配布しているところも増えてきました。

私達、会員会社のソフトウェアは、いかなる個人、団体、法人に対しても、レンタルの許諾はしておりません。バックアップ以外のコピーは違法です。

《会員会社一覧》

アークシステム㈱
㈱アートディンク
㈲アーマット
㈱アカウンティングソフト
㈱アシスト
アシュトン・テイト㈱
㈱アスキー
㈱アドミラルシステム
㈲アルシスソフトウェア
イーディーコントライブ㈱
イマジニア㈱
㈱イメージテクノロジー研究所
㈱インターコム
インテリジェントシステムズジャパン㈱
㈱ヴァル研究所
㈱ウィンキーソフト
㈱エー・アイ・システムプロダクト
エー・アイ・ソフト㈱
㈱エー・エス・ピー
㈲エーシーオー
エーピー・サーブ㈱
エグザクト
㈱エス・ピー・エス
エテュカ㈱
㈱エニックス
FA・システムエンジニアリング㈱
㈱エム・エー・シー
㈱エルゴソフト
㈱オービックビジネスコンサルタント
㈱大塚商会
㈱金子製作所
㈱カプコン
亀島産業㈱
㈱管理工学研究所
㈱キャリーラボ
㈱ギャラクシー
㈱クエスト
㈱クリエイトトーワ
㈱クレオ
㈲呉ソフトウェア工房
グレイト㈱
㈱グローディア
㈱ケーエスピー
㈱ゲームアーツ
㈱光栄
㈱工画堂スタジオ
㈱構造システム
㈱コスモス・コンピューター
コナミ㈱
㈲コマキシステム研究所
㈱コンパイル
㈱コンピュータ・ニュース社
サイバネットシステム㈱
㈱サムシンググッド
山陰ソフトウェア㈱
㈱ザイン・ソフト
㈱シーアンドシー
㈱シー・エス・ケイ
シエラオンラインジャパン㈱
システムサイト
㈱システムセンター
㈱システムソフト
㈱システムハウスミルキーウェイ
㈱シャノアール
㈱新学社
㈱新企画社
㈲シンキング・ラビット
㈱ジー・エー・エム
㈱ジェイディック
㈱ジェプロ
㈱ジャスト
㈱ジャストシステム
㈱数研塾ネットワークシステム
㈱スキャップトラスト
㈲スタジオパンサー
㈱スティング
㈱ステラシステム
ストラットフォードコンピューターセンター㈱
㈱ズーム
㈱セガ・エンタープライゼス
㈱ソフトウイング
㈱ソフトウェアジャパン
創歩人コミュニケーションズ㈱
ソフトバンク㈱
㈱ソフトヴィジョン
㈱ソフトプロ
ソフト屋しゃんばら
㈱タケル
大学生協東北事業連合
㈱ダイナウェア
ダイナミック企画㈱
ダットジャパン㈱
㈱ツァイト
㈱ティーアンドイーソフト
㈱テクノソフト
テックソフトアンドサービス㈱
デービーソフト㈱
㈱デイアイエス
デザインオートメーション㈱
㈱デジタル・リサーチ・ジャパン
㈱電波新聞社
㈱東京コンピューター・システム
徳間書店インターメディア㈱
日本エス・イー㈱
㈱日本科学技術研修所
日本化薬㈱
日本クリエイト㈱
日本コンピュータシステム㈱
㈱日本テレネット
日本デクスタ㈱
日本ナレッジ・ボックス㈱
日本ファルコム㈱
日本マイコン販売㈱
日本ワードパーフェクト
㈲ハウテック
㈱ハドソン
㈱ハル研究所
㈱バックス
㈱パーシモン
パーソナルメディア㈱
パル教育システム㈲
ヒーズ・ジャパン㈱
㈱日立ハイソフト
㈲ビーピーエス
ビクター音楽産業㈱
㈱ビッツー
㈲ビング
ピー・シー・エー㈱
㈱ファミリーソフト
ファルコン㈱
㈲風雅システム
㈱フェイザーインターナショナル
富士ソフトウエア㈱
㈱富士通ビー・エス・シー
ブラザー工業㈱タケル事務局
㈱ブレイングレイ
㈱ブロダーバンドジャパン
プログラム企画サービス㈱
㈱プロメディア
ヘアドクター発毛科学研究所
㈱ボーランドジャパン
㈱ポニーキャニオン
マイクロウェア・システムズ㈱
㈱マイクロキャビン
マイクロソフト㈱
㈱マイクロソフトウェア・アソシエイツ
マイクロプローズジャパン㈱
㈱まつもと
緑電子㈱
ミリオンエンタープライズ㈱
メガソフト㈱
㈱メタテクノ
㈱モーリン
㈱ライトスタッフ
㈱ラウンドシステム研究所
㈱ランドコンピュータ
㈱リード・レックス
㈱リギーコーポレーション
㈱リバーヒルソフト
㈱リョーサン
ロータス㈱

顧問弁護士　森本紘章
〈91.10.1現在〉

10月1日現在、161社にも及ぶソフトハウスに加盟していただいております。

ソフトウェアのレンタル、あるいは不正コピーを見たり、聞いたりしたら右記まで情報をお寄せください。

ソフトウェア法的保護監視機構事務局
著作権HOTLINE担当　久保田
TEL 03(3839)8783(代表)

コンピュータソフトウェア著作権協会
ソフトウェア法的保護監視機構
〒101 東京都千代田区外神田6-3-8外神田田島ビル4F

ドラゴン
DRAGON II
タケルも、バーンも、ルナも、あなたが
●PC98シリーズ(VM21以降対応)/PC286/386シリーズ……11月29日発売決定
●X68000シリーズ……12月中旬発売
●FM TOWNS……1月中旬発売
●各定価7,800円
注意:98版でこのゲームをお楽しみいただくには、RAM640K以上、アナログディスプレイが必要です。

ナイトIII
KNIGHT
戦いの扉を開けるのを待っている。
通信販売をご希望の方は…
●現金書留の場合…商品名、機種、メディアを明記の上エルフまでお送り下さい。●郵便振替の場合…郵便局の振替用紙に商品名、機種、メディアを明記の上、口座番号 東京3-191196 エルフまでお申し込み下さい。
テレカプレゼント
「オリジナルテレホンカード」を、ゲームを終了させたお客様の中から抽選で300名にプレゼント致します。詳しくは製品のマニュアルをご覧ください。
株式会社 エ・ル・フ 〒169 東京都新宿区百人町2-21-27 ペアーズビル1F

MICRO DESIGN
冒険者よ、集え!
私たちは、架空の空想世界の未だ見ぬ旅を欲しています。
見知らぬ場所で見知らぬことと出会う。
旅……。 未知への探求……。 そして冒険……。
少年の頃を思い出すような言葉。目輝かし、胸踊らせたあの日々。
少年の心を失っていない私たち。
そんな人たちを
ロールプレイングBOOKSは、応援します。
Illustration:Yoshitaka Amano
「誰かに伝えたい物語がある。」
[大好評発売中]
コンピュータRPGの作り方
飯島健男&パンドラボックス
■定価1,900円(税込)
コンピュータRPGを作る上での考え方、テクニック、注意点など、あらゆるノウハウを注ぎ込んだ本。ゲーム設計用紙も付録に付いてくるなど、本格派指向。
[大好評発売中]
RPGカードゲームの作り方
翔企画　鈴木銀一郎著
■定価1,900円(税込)
RPGの遊び方として人気のカードゲームが誰でも簡単に作れる!
[大好評発売中]
テーブルトークRPG入門
安田均監修　冒険企画局著
■定価2,000円(税込)
一度もテーブルトークRPGをやったことのない人でも遊べる、ファン必携の書。
12月下旬発売予定
ドラゴンスレイヤー
英雄伝説I&II
全機種完全攻略大事典
■B6判 ■予価980円
■著者:スタジオハード
新作の「英雄伝説II」と合わせて、各機種別の攻略法を紹介した一冊。
近日発売
ブランディッシュ
STORY BOOK
■A5判 ■上製本 ■予価1,900円
■著者:鈴木敦之
ゲームを文章で再現した一冊。プレイ奮闘中の人にはゲームを盛り上げる。
シナリオ作成のための
RPGパターンBOOK
■A5判 ■予価1,900円
■著者:冒険企画局 わきあかつぐみ
シナリオを簡単に作る本。本書の中のサンプルを組合わせるだけでシナリオかできてしまう。
RPGゲームマスターに
なるための本
■A5判 ■予価1,900円
■著者:朱鷺田祐介
テーブルトークRPGのマスターになるための実践本。ゲームマスターのためのコツや心構えを書いた一冊。
☆このあとも続々刊行!全国の書店・玩具店でお求め下さい。
Falcom
日本ファルコム(株)のライセンス許諾商品です。
株式会社マイクロデザイン出版局
〒104 東京都中央区新富2-4-5 NK新富ビル TEL 03(3551)9381 FAX 03(3551)9384

沙織
（美少女たちの館）
ウムを言わせぬ
インビの世界。
広告でこれ以上は
表現できない！
美少女迫真
正真正銘
本物写真
X指定
T.M.
※X指定とはアメリカ映画協会で18才未満絶対禁止の意味
●PC9801VM以降 5'HD・3.5'HD仕様
メモリー640K／アナログ・ディスプレイ必要／マウス対応
大好評発売中！
●MSX2／2+／turbo-R 3.5'DD仕様
●X68000 3.5'HD仕様
各順次発売予定！
各定価★7,800円
通信販売
●現金書留の場合　商品名、機種、メディアを明記してフェアリーテールまでお送りください。●郵便振替の場合　郵便振替用紙に商品名、機種、メディアを明記して、口座番号：東京7-140574フェアリーテールまでお申し込みください。
X指定はフェアリーテールの登録商標です。
〒169 東京都新宿区高田馬場1-33-14
サンフラワービルB1-B室ハソコンソフト開発室内
X指定・ブランド

輝く剣、地を疾る魔法!! 駆けろ、美少女戦士! 迫真のアドベンチャーRPG!

Branmarker

ブランマーカー

ディー・オー総力を結集した、バリバリ、イケイケの美少女ロールプレイングゲーム「ブランマーカー」

C-WAVE

●華麗なマップには数々の仕掛けとリアルなアニメーションが……
本格的なRPGにもひけをとらない華麗なマップ。海、川、泉、噴水、燎(かがりび)がリアルに動くのはもとより、シナリオの進展に従い随所にアニメーションが施されています。(倒木、爆発、アリジゴク、落石、鏡の間等)
また、パズル性の高いマップにはパーツをたくさん使用し、新開発の属性の2重構造化などを駆使しプレーヤーを飽きさせることがないように配慮がなされています。

●バトルモード
グラフィックにはアナログ16色の他に8色のマスク用グラフィックを使用し臨場感あふれる戦闘シーンを実現しました。音響、アニメーション、画面効果を駆使した迫力のバトルは必見。特にMPの高い魔法などはみごたえのある画面効果を出しました。
また、脇役であるモンスターも侮ることなく、全力を注ぎ、アナログを駆使し描き込みました。

●表情ウインドウ
シャミーとヴィガの思わず笑ってしまうかけ合いなどコミカルな二人をご覧ください。会話ウインドウにはリアクションを表すグラフィックか会話の進展により用意されています。

●アニメーションの98か、描き込みのX68000か……
アニメーションをふんだんに取り入れた多重割り込み使用のオープニング、ヴィジュアル、エンディングの各シーン
256色モード512×512の豪華なグラフィックは必見(X68版)

●豪華マニュアルはなんと56ページ
初心者RPG講座から「ブランマーカー」専用質問シート、登場人物カット入り紹介コーナー、モンスターズマニュアル、「レジャ島」マップ、「クラブDO」入会申込用紙等々初心者の方にはわかりやすく、マニアの方には背景世界をたっぷり堪能していただけます。

●B.G.M.と効果音
シナリオにメリハリをつける臨場感あふれるB.G.M.約20曲と50数音の効果音にご期待ください。

●ご存じ「おまけモード」もさらにグレードアップ
好評のおまけモードは回想、BGM、SEの3モードがお楽しみいただけます。

●PC-9801VM以降(DA DS DX完全対応)及びその互換機
(VM0 2 4は16色ボードが必要です)
●PC-9801UV以降(DA DS DX UF完全対応)及びその互換機
FM音源、ジョイスティック対応、アナログディスプレイ専用
オリジナルDOS搭載、要RAM640KB　5".3.5"2HD 5枚組
●X68000シリーズ(XVI対応)
FM音源、ADPCM対応、ジョイスティック対応　5"2HD 8枚組

大好評発売中

標準価格 ¥6,800

またあの興奮が・・・

妖獣クラブ2

あの『妖獣クラブ』がさらに手強くなって登場!!
トリッキーな動きの新キャラ群、ますます過激なヴィジュアルグラフィック!
天の助けのセーブ&コンティニュー機能、難易度や残機数も変えられるコンフィグモード
難易度によってエンディングも変わってしまう!!
またまたX68000ユーザーの腕に挑戦する『妖獣クラブ2』!
今、妖獣たちがファンタジーワールドを襲う——。

大好評発売中

対応機種 X68000シリーズ(XVI対応)
5"2HD 3枚組

標準価格 ¥7,800

●セーブ&コンティニュー機能
●難易度設定コンフィグ機能
●『妖獣クラブ』観賞モード
●回想モード
●BGM&SEモード

あの「妖獣クラブ」、「妖獣クラブ2」が遂にPC98に登場!!
X68000の華麗なグラフィックがPC98に今、再現。
あの一大センセーションを巻き起こしたX68000 ONLY「妖獣クラブ」、「妖獣クラブ2」を全収録。

妖獣倶楽部

ああ神よ!! この罪深き妖獣たちを許し給え……。
あなたはもうこの不可思議な空間から逃れることはできない……。

只今予約受付中

- PC98VM以降 5"2HD 3枚組
- PC98UV以降 3.5"2HD 3枚組

FM音源対応、ハードディスク対応、マウス専用
※VM0/2/4は16色ボードが必要です。要RAM640KB

標準価格¥7,800

11月15日㈮堂々登場

ワイドな画面にワイドなエッチがまた帰ってくる。
全機種全編フル画面サイズの美次元グラフィック! 画面は大きいほうがいい!!
操作性のいいウインドゥオペレーション。マウス操作。
美少女と、謎の渦にまかれる…。本格的推理アドベンチャーゲーム登場!
こんどはスキー場でのお話だよ。おいおい、エッチばっかりしてないでしっかり情報も集めなきゃ…。

星の砂物語2 (仮称)

- PC98VM以降
- PC98UV以降
  ※VM0/2/4は16色ボードが必要です。要RAM640KB
- X68000シリーズ

全機種 FM音源、マウス対応、RAMディスク/HD対応

標準価格 ¥7,800

近日発売

D.O.
株式会社ディー・オー
〒251 神奈川県藤沢市南藤沢8-6魚万ビル6F
TEL.0466(28)7477 FAX.03(3453)9707

ログイン ブックス

Wizardry

真ウィザードリィRPG 基本システム

国産テーブルトークRPGの代表作の1本として名高いウィザードリィRPGが進化した。
魔法が変わった。戦闘システムが変わった。
さらにキャラクターのパラメーターに副特性値が加わった。
より複雑でよりエキサイティングなゲームが楽しめる。
それが真のウィザードリィRPGなのだ。
新シナリオも3本ついているぞっ!

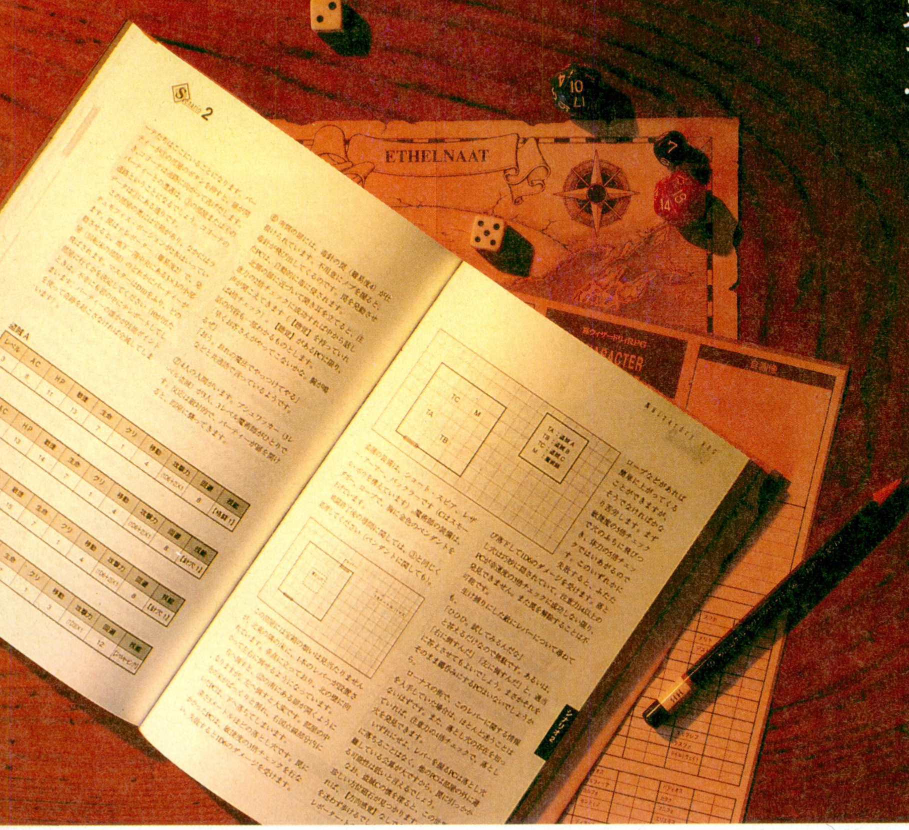

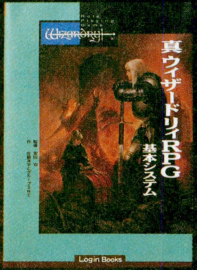

安田均監修
佐脇洋平とグループSNE／作
定価 2,000円(税込み)

テーブルトークゲームシステム 安田均とグループSNE制作

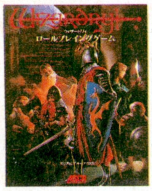

ウィザードリィロールプレイングゲーム
基本セット

ウィザードリィRPGはこれが基本!シナリオ3本付き。

価格 5,200円（税別）

サプリメント01
ダロスの盾

コンピューター版「ワードナの帰還」シナリオ付き!

価格 3,000円（税別）

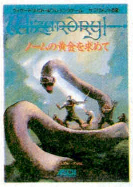

サプリメント02
ノームの黄金を求めて

コンピューター版「リルガミンの遺産」シナリオ付き!

価格 3,000円（税別）

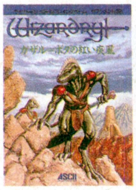

サプリメント03
ガザル=ボダの紅い疾風

コンピューター版「ダイヤモンドの騎士」シナリオ付き!

価格 3,000円（税別）

好評発売中

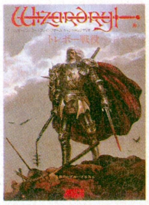

トレボー戦役
<キャンペーン>
エセルナート全域にわたり展開するキャンペーンシナリオ集。マスタースクリーン付き

安田均とグループSNE制作
価格 5,800円（税別）

ウィザードリィカードゲーム 佐脇洋平とグループSNE／作

ウィズ・ボール

剛鉄の球を投げ、剛鉄のバットで打つ、ファンタジー野球ゲームだ。

価格 2,500円（税別）

ウィズ・ボール
拡張キット

「ウィズボール」の追加カード集。前作がなければ単独では遊べません。

価格 2,500円（税別）

〒107-24 東京都港区南青山6-11-1 スリーエフ南青山ビル TEL 03-3486-7119
商品の問い合わせは、03-3486-5137まで

株式会社 ビジネス・アスキー

歴史それは美麗。
大阪の陣で千姫は本当は誰に助け出されたのか⁉
もしかすると楊貴妃は高力士に殺されてはいない⁉
魔女狩りの時代。ジャンヌダルクは火あぶりにならなかった⁉
PC-9801シリーズ
標準価格7,800円 12月13日発売
HEART SOFT
〒221 横浜市神奈川区東神奈川2-40-19 クインビル7F
TEL045-461-6071(代)
ハート電子産業株式会社
■■■■■スタッフ募集!!■■■■■
●グラフィックデザイナー ●プログラマー・SE
●サウンドスタッフ ●企画・営業
解釈を間違えるとクリア後もあとを引いてしまう歴史美少女AVG ギディ

ASCII

アスキー・ムック

ゲームデザイナー
シナリオライター…

ゲームを仕事にしたいと考えている方へ

'93ゲーム業界就職読本

ゲームつくりの舞台裏をのぞいてみたい方へ

小学生のときゲームセンターを知り、中学時代に「スーパーマリオ」に熱狂し、高校時代に「ドラクエ」に夢中になった人たちが、いま、〝オトナ〟になろうとしている。そんな彼らの多くが、「大好きなコンピューターゲームを仕事にしてみたい」、「今度は自分がゲームを作り、人を感動させたい」と考えるのは、自然のなりゆきなのだろう。

好評発売中
平林久和著 定価1,200円(税込み)

ゲーム業界に憧れている人、疑いを持っている人、そしてゲーム業界に行こうかどうしようか迷っている人。それぞれがそれぞれの好奇心に応じて参考になる、コンピュータゲーム世代の社会人予備軍にぜひ読んでもらいたい1冊。

《内容》
- 有名クリエーター(中村光一、遠藤雅伸、田尻 智)が語る「名作ゲームの作り方」
- 企画書・開発室など秘密データを一挙公開
- 人事担当者・開発責任者にホンネでインタビュー「いま必要な人材とは?」
- 就職活動に絶対必要!! ゲーム業界の常識
- ゲームメーカー85社の会社案内&就職データを網羅
- 就職試験小論文テスト攻略法

〒107-24 東京都港区南青山6-11-1 スリーエフ南青山ビル 株式会社アスキー 書籍/雑誌営業部 電話 東京(03)3486-1977 株式会社アスキー

ASCII

絶賛好評発売中!

ログイン
ブックス

最新刊

新ウィザードリィ Bane of the Cosmic Forge プレイングマニュアル

(竹内 誠著
定価900円(税込み))

ウィザードリィの最新話題作「『BCF』の本が登場!

好評を博しているウィザードリィ・マニュアル・シリーズの最新作は、リニューアルされた話題作『ベイン・オブ・ザ・コズミック・フォージ』の解説書なのだっ! もちろん、著者はウィザードリィの達人ともいわれている竹内誠(元ゲームアーツ)だ。BCFをプレーするなら必携のこの1冊をぜひお手元に!

Wizardry®

THE ATLAS NOTE
〔ジ・アトラス・ノート〕

平井太郎 著　定価1,800円(税込み)

アートディングの傑作ゲームの解説書第2弾!

圧倒的な人気を誇る、大航海時代を題材にとった新感覚シミュレーションゲーム『アトラス』。このゲームのプレー方法から、誰も知らない裏技までを徹底解説。この1冊があれば、苦難と謎に満ちた航海にも心配はいらない。

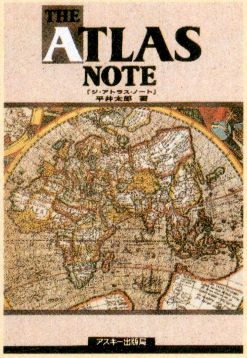

GAME ゲーム げいむ 幻夢年代記2

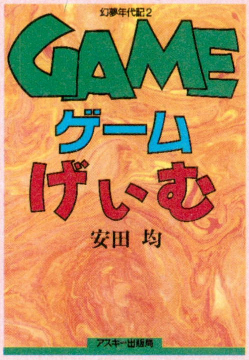

安田 均著　定価1,800円(税込み)

ゲームの時代に贈るコンピューターゲームエッセイだ!

ログイン誌上に長期連載された『安田均のアメリカ・ゲーム事情』の単行本化第2弾。アメリカでのゲーム界の流れ、そして日本にどう移ってきたか、これからのコンピューターゲームはどうなるのか、すべてわかるぞっ!

ビジネス・アスキー刊

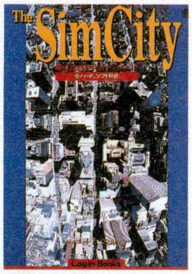

The SimCity
都市計画委員会ハンドブック
ジョニー・L・ウィルソン著
定価1,800円(税込み)

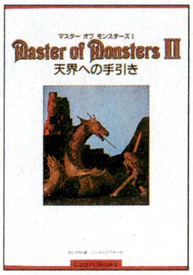

マスターオブモンスターズII
―天界への手引き―
BIK PINK著
定価1,800円(税込み)

続・ウィザードリィ日記
―未来はバラ色―
矢野 徹著
定価1,600円(税込み)

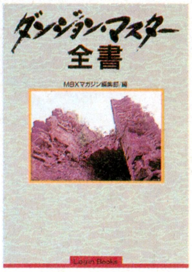

ダンジョン・マスター
全　書
MSXマガジン編集部 編
定価1,800円(税込み)

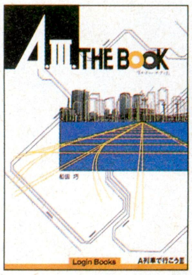

A.III.THE BOOK
〔エー・スリー・ザ・ブック〕
船田 巧著
定価1,800円(税込み)

〒107-24 東京都港区南青山6-11-1 スリーエフ南青山ビル 株式会社アスキー 雑誌/書籍営業部 電話 東京(03)3486-1977 **株式会社アスキー**

ASCII

すべてのRPGク
これがWIZ

1991年、WIZは第6シナリオ「Bane of the Cosmic Forge」で、初めて大幅なモデルチェンジを行い、生まれ変わった姿を世にあらわす。
ゲームクリエイター、ゲームプレイヤーたちよ、BCFは、RPGの新たな指標（スタンダード）となる。

BANE OF THE COSMIC FORGE

シナリオ・ゲームデザイン
D. W. Bradley

✚アニメーションするグラフィックス、デジタイズサウンド。

✚キャラクター創りのバリエーション。種族、性別、スキル(技能)、呪文書等の選択が可能。

✚6つの魔法領域、4種類の呪文書、6つの呪文レベル。組み合わせ総計は462。

✚バラエティに富んだ戦闘システム。主武器と副武器による、1ターン内での複数攻撃も可能。

✚400以上のアイテム。

ベイン・オブ・ザ・コズミック・フォージは独立したシナリオです。今までのウィザードリィをお持ちでない方もプレイすることができます。

DOS/V版
■対応機種　IBM PS/55Z(モデル5530Z SX、モデル5510T、モデル5510Z)
PS/55note(モデル5523-S)
SEGA TERADRIVEシリーズ
★ハードディスク、マウスに対応しています。
※IBM-DOS バージョンJ4.0/Vが必要です。※3.5インチFDDが必要です。

東芝Dynabookシリーズ版
■対応機種　J-3100SS 001/002/02E/W01
J-3100GS 001/021
J-3100SX 001/002/021/041/001P/021P/041P/061P
★ハードディスクに対応しています。

'91年11月15日発売

■価格

CG制作/株日本セルモ

リエイターたちへ、
の最新形だ。

今から10年前、1981年に発表されたパソコンRPGの元祖、WIZことウィザードリィ。完成されたゲームシステムは、パソコンRPGの標準（スタンダード）となった。WIZ以降のすべてのRPGは、WIZのゲームシステムを研究し、乗り越えようとする努力の中から生まれてきたといっても過言ではない。

✚キャラクターの作成は、11の種族、14の職業、顔のグラフィックなどを選択できる。

あらゆる面でスケールアップされたウィザードリィ、BCFの全貌

✚ビジュアル化された迷宮は城、炭鉱、森、川などのエリアに分かれている。

✚NPC（ノンプレイヤーキャラクター）との会話が、謎を解く鍵になる。

✚戦闘時には、殴る、突く、受ける、避けるなどの行動が選択できる。

NEC PC9801シリーズ版
■対応機種　PC-9801VM/VX/RX/RA/RS/DX/DS/DA（5-2HD）
PC-9801UV/CV/UX/EX/ES/DX/DS/DA（3.5-2HD、DESKTOP版）
PC-9801N/NS/NV/LV/LX/LS/T/NSE（3.5-2HD、NOTEBOOK版）
★ハードディスク、マウスに対応しています。
※高解像度（640×400ドット）アナログディスプレイと640Kバイトのメインメモリが必要です。
※VM0/VM2/VM4では16色グラフィックボードが必要です。
※カラー液晶には対応していません。

富士通FM-TOWNS版
■対応機種　FM-TOWNS
★ハードディスク、マウスに対応しています。※メモリ2MBが必要です。

'91年12月13日発売

12,800円（税別）

Wizardry
BANE OF THE COSMIC FORGE
ウィザードリィ ベイン・オブ・ザ・コズミック・フォージ

〒107-24 東京都港区南青山6-11-1 スリーエフ南青山ビル 株式会社アスキー 営業本部 電話 東京03(3486)8080 大阪06(348)0018 **株式会社アスキー**

料金受取人払

赤坂局承認

1578

差出有効期間
平成4年4月
30日まで
郵便切手は
いりません

1 0 7 2 4

(受取人)

東京都港区
南青山6-11-1
スリーエフ南青山ビル
(株)アスキー
LOGiN編集部 行
(1991年23号)

お便りコーナー

SOFTLOG 読者が選ぶTOP20投票用紙

キミの推薦する No.1ソフトウェアを ここに書こう!!		メーカー名	
		機種名	

LOGIN 1991年23号アンケートはがき

1 おもしろかった記事(5つまで)

1 2 3 4 5 6 7 8 9 10 11 12 13 14
15 16 17 18 19 20 21 22 23 24 25 26 27 28
29 30 31 32 33 34 35 36 37 38 39 40 41 42
43 44 45 46 47 48

2 つまらなかった記事(5つまで)

1 2 3 4 5 6 7 8 9 10 11 12 13 14
15 16 17 18 19 20 21 22 23 24 25 26 27 28
29 30 31 32 33 34 35 36 37 38 39 40 41 42
43 44 45 46 47 48

3 本誌の購読 1 2 3

4 よく読むパソコン誌

1 2 3 4 5 6 7 8 9 10 11 12 13 14
15 16 17 18 19 20

5 パソコン以外の雑誌

1 2 3 4 5 6 7 8 9 10 11

6 パソコンの使用状況 1 2 3 4

7 パソコンの使用用途

1 2 3 4 5 6 7 8 9 10 11 12

8 パソコン使用の目的 1 2 3 4 5 6 7 8 9

9 年齢 1 2 3 4 5 6 7 8 9 10 性別 1 2

11 職業 1 2 3 4 5 6 7 8 9 10 11 12 13

フリガナ		生年月日
お名前		19 年 月 日生
ご住所 □□□-□□	都道府県 市区郡 ☎( ) -	

使用機種	メーカー 機種名	次に買いたいパソコンは?	メーカー 機種名

最新ゲーム徹底解剖!!

レミングス

Lemmings™

ちっこいレミングたちをうまく操って、数々の罠をかいくぐり、出口をめざすというまったく新しいパズルゲーム『レミングス』。発売に先立ち、その魅力のすべてをここにお伝えしてしまおうというわけだ。家で遊べるようになるにはもうちょっとかかるけど、この徹底解剖を読んで、辛抱たまらなくなっちゃってくれ。おもしろいぞー。

いけいけレミングス

最近、『シムアース』、『パワーモンガー』などと、立て続けに作品を発表しているイマジニア。そんなイマジニアの、期待の最新作といえば、当然この『レミングス』だ。発売までにはまだもうちょっと間があるけど、もうみんなはかなり待ちこがれちゃって、「あー」とか思ってるんじゃないだろうか。

そこで、ログイン編集部では、そんな読者諸君の欲求を満たすべく、前回のニューソフトに引き続き、今回はこのソフトの徹底解剖を行なうことにした。発売に先がけ、この話題のソフトの全貌を、白日の下にさらけ出してしまおうというわけだ。おお、すごい。

さて、レミングスとは、いったいどういうゲームなのであろうか。簡単にいえば、入り口から次々と現われてくるレミングたちを、できるだけ多く出口まで導いて、脱出させてやるというゲームである。もちろん、パズルゲームであるからには、それらの行為がひと筋縄ではいかないことくらい予想がつくだろう。レミングたちの行く手には、厚い岩の壁が立ち塞がっていたり、断崖絶壁が待ち構えていたり、様々な罠が用意されていたりと、どうにも穏やかじゃない。ほうっておけば、見当違いの方向に歩いていっちゃったり、勝手に全滅しちゃったりで、とてもじゃないが、出口までたどり着くどころの話ではないのだ。

そこで、プレーヤーの出番となる。プレーヤーは、レミングたちに様々な命令を与え、彼らに目の前の障害を乗り越えさせてやらなければならないのだ。各面には、全体の何パーセントのレミングを助けなければいけないか、というクオリファイがあらかじめ設けられており、制限時間内に出口までたどり着けたレミングの数が、それを超えていれば面クリアーである。ゲーム中、与える命令によっては、何匹かのレミングにあえて犠牲になってもらわなければならないだろう。うっかり間違えて殺しちゃうこともあるかもしれない。でも、それ自体が悪いわけではない。要は、できるだけ犠牲にする数を、間違えて殺しちゃう数を少なくすればいいというわけだ。

しかし、なかなかすごいゲームだな。それでは、もっと深く、レミングスを探ってみよう。

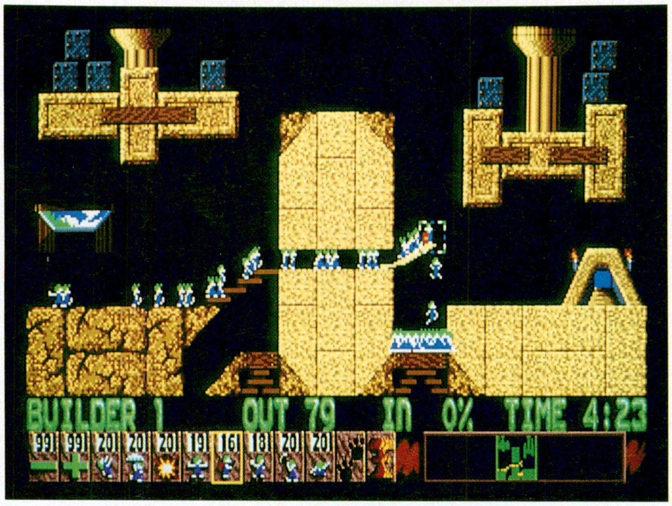

↑アイデアは斬新だし、キャラクターはかわいいし、グラフィックはかっこいいし、ゲームはおもしろいしで、こりゃもう何もいうことがありませんなあ。わははははは。

■ジャンル/パズル
■メーカー/イマジニア
■対応機種/PC-9801、J-3100
■価　格/未定
■発 売 日/12月13日発売予定

これがレミングスのすべてだ!

レミングスの画面は、いったいどのように構成されているのか。ここでは、そこのところの秘密に迫ってみたぞ。なにをえらそうに言っているのかよくわからないが、まあそういうことだ。

◆ここから次々と現われるぞ

入り口。最初は扉が閉まった状態になっている。ゲームをスタートすると、ここがギギギィーッと開いて、レミングたちがどんどん飛び降りてくるのだ。全部で何匹のレミングが出てくるかは、面によって違う。100匹出てくることもあるし、10匹ぐらいしか出てこないことだってあるのだ。重要なのは、何匹助けたかではなく、全体の何パーセントを助けたか、なのである。また、入り口からレミングが現われる速度も面によって違うが、こちらのほうはゲーム中に調整することが可能だ。ただし、その面の最初に設定してあったペースより遅くはならないぞ。

◆ただあてもなく歩き続けろ

レミング。こいつらをできるだけ多く助けることが、このゲームの目的なのだ。しかし、入り口から入ってきたレミングは、何か命令を与えない限り、ひたすら無為に歩き続ける。もちろん、入り口からなにもせずに出口にたどり着ける面などないので、ほうっておくと何かの罠にかかって全滅するか、タイムオーバーまで歩き続けるかのどっちかだ。プレーヤーが命令を与えないといけないんだな。そんなわけでレミングは、自分からは何ひとつやろうとしないおバカさんだ。でも、与えられた仕事は完璧にこなしてしまうから、やっぱりわりとすごいヤツかも。

◆◆◆◆◆こいつでレミングたちにコマンドを与えるのだ

マウスカーソル。プレーヤーはこれを動かして、レミングに命令を与えたり、与える命令を選択したりなど、ありとあらゆることをしなくてはならない。いわば、マウスとマウスカーソルは、プレーヤーとレミングとをつなぐ、心と心の間のかけ橋なのだ。そのほかにも、こいつを画面の左右の端にもっていくことにより、画面をそっちの方向にスクロールさせることもできる。すべての面が、1画面中に収まってしまうものばかりならスクロールさせる必要はないのだが、中には横何画面にもわたる面もあるから、この機能をうまく使わなくちゃならないぞ。

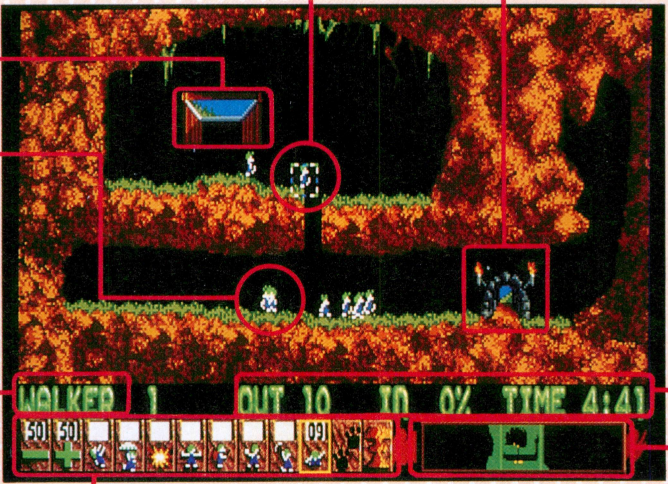

◆◆◆次の面へと、それ急げ

出口。入り口から入ってきたレミングたちは、結局ここから出ていくことになる。とはいえ、入ってきたレミングのすべてが必ずここから出ていけるというわけではない。ほとんどの面において、全体のうち何匹かは、入り口から出口まで続く道を作る間に、犠牲になってしまう。しょうがないことで、避けようとしても避けられるものではない。プレーヤーがしなくてはならないのは、この犠牲になるレミングの数を、できるだけ少なくすることだ。1匹でも多くのレミングを助けるために、今日も知恵を絞り、マウスをふるい、レミングたちに命令を与えるのだ。

◆今の状況がひと目でわかる

今のゲームの状況が、ここにリアルタイムで表示される。一番左の数値は、現在画面上に何匹のレミングが登場しているのかを表わしている。真ん中の数値は、そのときまでに出口まで到達したレミングが、全体の何パーセントにあたるかを表わしている。この数値が、最終的にその面のクオリファイ以上になればクリアーできるわけだ。一番右の数値は、その面の残りタイム。各面には制限時間が設けられており、その間にクリアーしなくちゃならない。この数値は、カウントダウン方式だから、時間が経つごとに減っていく。当然ゼロになったら終わりというわけだ。

◆◆◆あいつはいったい、何者だろう?

今マウスカーソルが指しているレミングが、いったいどういうヤツなのか、ということを表わしている。普通に歩いているヤツはWALKER、とおせんぼをするヤツはBLOCKER、壁を登るヤツはCLIMBERというふうに表示させる。ついでだから全部挙げてしまえば、橋をかけるヤツはBUILDERで、傘を使って飛び降りるヤツはFLOATER。穴を掘るヤツは、その種類により、DIGGER、BASHER、MINERの3つに分けられる。

◆◆◆◆◆◆お次は何をさせようかしら

コマンド選択パネル。レミングに何らかの命令を与えたいときには、まずこれで命令の種類を選択し、次にその命令を与えるべきレミングを選択する。与えることのできる命令は、全部で8種類だ。このパネルはほかにも、レミングが入り口から出てくるペースを調節したり、画面上にいるレミング全員を爆発させたりすることができる。また、ゲームを一時停止させ、トイレに行ったりごはんを食べたりすることができるぞ。

◆◆◆◆◆見えないところもよく見える

その面の全体図。1画面にマップすべてが収まってしまうような面ばかりなら全然問題はないのだが、中には横に長くて、とてもじゃないが1画面には収まりきらない面もある。そんなときはここを見て、マップがどうなっているのかを把握しよう。また、この全体図上を適当な位置をマウスでクリックすると、画面が瞬時にそこに切り替わるぞ。先のマウスカーソルによるスクロールと合わせて、うまく活用しよう。

面スタート前の画面

◆その面の全体図、面数とそのタイトル、その面に出てくるレミングの数、全体の何パーセント助ければいいかというクオリファイ、入り口からレミングが現われる速度、制限時間などが表示されている。

面クリアー後の画面

◆何パーセント助けなければいけなかったか、実際には何パーセント助けたか、コンピューターからのメッセージ、次の面に行くためのキーワードなどが表示されている。特にメッセージは、いろんな種類があって楽しいぞ。

全コマンドの解説だ

レミングスをプレーするときに、一番重要なのは、どのようなタイミングでどういう命令を与えるか、である。考え方は正しく、与える命令の選択は間違っていなくても、ちょっとタイミングがずれただけで、一気に10匹や20匹のレミングが昇天してしまう。また、タイミングについては申し分なくても、与えるべき命令を間違っていたら、とてもじゃないがクリアーはおぼつかないのだ。なんだか抽象的な話になってしまって申しわけないが、要するに、命令を与えるということは、それだけ重要だということだ。最初のうちは、みんな何度も失敗してしまうことだろう。

もちろん、何度も何度もプレーしているうちに、どういうタイミングでどんな命令を与えたらいいのか、だんだんとわかってくるのだが、それまでにはレミングも山ほど死んでしまうことだろうし、時間ももったいない。

そこで、ここでは、プレーヤーがレミングに与えることができる命令のすべてを、詳しく解説してみることにした。ゲームをプレーする前に、ここを読んでしっかり頭に入れておけば、きっと上達も早いだろうし、時間をあまりムダにすることもなく、むやみにレミングたちを殺してしまうこともない。なーんだ、いいことばっかりじゃないか。そんなわけで、ソフトが発売されるまでの間、この2ページをしっかりと読んで、頭に叩き込んでおくことをおすすめする。ひとつひとつの命令が、レミングスの世界で、いったいどんな意味を持つのか。これをきちんと理解し、把握していないと、最初のうちならともかく、後のほうの面になると、とうていクリアーできなくなってしまうぞ。

それでは、能書はこのくらいにしておいて、さっそく各コマンドを見ていってみることにしよう。

掘る!

〝掘る〟というコマンドは、レミングスの中でも、最も多用されるものである。掘り方は、3種類も用意されているが、もちろん、それぞれ使うべき場所や用途などが違うのは、いうまでもないことだろう。

それでは、順番に見ていこう。まずは上の3つのパネルのうち、一番左の〝横に掘る〟である。これは、自分の進行方向に、まっすぐ真横に穴を掘っていくというものである。

次は、真ん中のパネルである。この〝斜めに掘る〟は、自分の進行方向の斜め下に掘るというコマンドだ。このコマンドによってできるトンネルの傾斜はゆるやかで、反対側からでも登ってくることができる。

最後に、一番右の、〝真下に掘る〟である。これは、文字どおり自分の真下をまっすぐに掘っていくというコマンドである。そのため、でき上がるトンネル自体は、命令を与える前の進行方向にはまったく関係がない。ただし穴を掘り終えた後、そのレミングは、命令を与えられる前に進んでいた方向と同じ方向に進み始める。また、これででき上がったトンネルは垂直なため、〝登る〟のコマンドを使わないことには、下から登ってくることはできない。

この3つのコマンドはどれも、いったん与えたら掘る対象がなくなるまで有効である。また、掘っている最中にも、ほかのコマンドを与えることができる。その場合、それまでの行動は中断し、新しい命令に従って動きだす。ただし、〝登る〟と〝飛び降りる〟だけは、その特性だけが与えられ、そのまま掘り続けることになる。もちろん、途中で掘り方を変えることも可能である。

⬇➡右はBASHER。水平に掘っていく。ダイナミックに、みるみるトンネルを作っていく。爪が痛そうだ。下はMINER。進行方向の斜め下に向かって掘っていくのだ。3人の中では、唯一道具を使う賢いヤツだ。

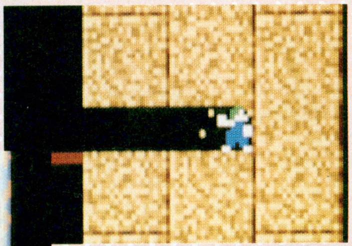

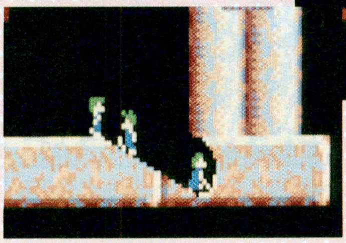

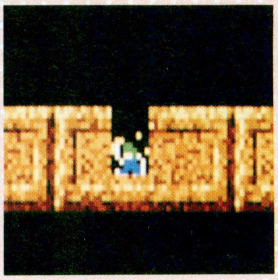

⬆DIGGER。真下に穴を掘る。命令を与えると一心不乱に穴を掘り始める。健気でかわいいヤツなのだ。

登る!

レミングたちは、少しばかりの段差や、ゆるやかな傾斜の坂道なら簡単に登っていってしまうが、かなり急な坂や、絶壁などになると、普通は登ることができない。しかしここで、〝登る〟のコマンドを使えば、オーバーハングしていない限り、ほとんどどんなところでも、よじ登って進んでいくことができる。

この〝登る〟のコマンドは、一度与えると、そのレミングが死ぬか、出口までたどり着くかするまで、ずっと有効である。命令を与えられたレミングは、壁を登り切るとまた普通に歩き出すが、もう一度壁にぶつかると、また登り出す。この特性は、途中でほかの種類の命令を与えられても、失われることはない。

また、壁を登っている最中には、〝爆発〟以外の命令は受けつけなくなる。〝爆発〟のコマンドが与えられても、レミングはそのまま登り続け、5秒後に爆発することになる。

この〝登る〟のコマンドは、〝掘る〟などに比べると、効果を及ぼす範囲が狭いため、それほど多くは使われない。しかし、それだけに、使われる場所においては、かなりキーポイント的な使い方が要求される。

➡CLIMBER。壁を登るのだ。オーバーハングしていない限り、どこまでだって登っていくぞ。

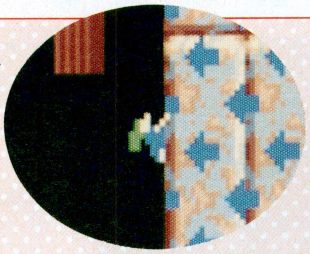

⬇みんなまとめて壁を登るの図。ここを登り切れば、出口にたどり着くことができるのだ。さあ、がんばれ。

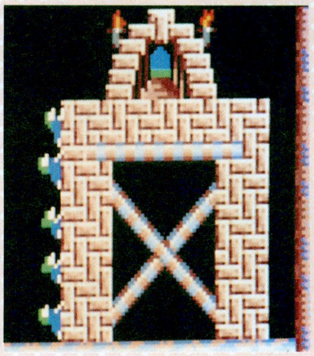

止める!

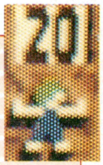

そのまま歩いて行くと、みんな崖から落ちてしまうとか、先のほうで橋をかけているが、このままいくと追い越してしまう、といったときなどに使用するコマンドである。この“止める”のコマンドで、大多数のレミングを足止めしておいて、先のほうで１匹や２匹のレミングに細かい作業をさせる、というわけだ。
　また、いったんこの命令を与えると、爆発以外の命令は受けつけなくなる。したがって、止めておく必要性がなくなったとき、ほとんどの場合爆破されてしまう運命にあるのだ。面クリアー確定後に、“全員爆発”コマンドで破壊されるのは、この命令を与えられたヤツというのが普通だ。

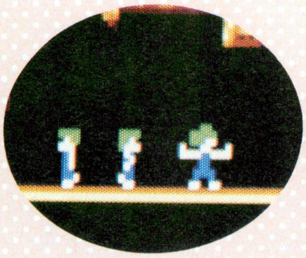

⬆BLOCKER。こいつがいる道は、もう何がなんでも通行止めなのだ。オレを倒してから行け！　って感じだな。

⬇考え方をちょこっと変えると、人間ダイナマイトの爆破位置固定装置という使い方もできる。簡単な応用というわけだな。それにしても非情だ。

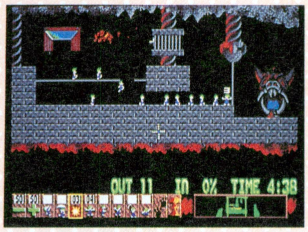

橋をかける!

深い谷や、海などを越すために使われるのが、この“橋をかける”という命令だ。また、ほかにも、高いところへ登るときなどにも使われる。橋は連続してるかけることが可能なため、命令の数さえ続けば、どれだけ長い橋でも作ることができる。橋をかけている最中にも、ほかのコマンドを与えることは可能である。
　１回の命令でできる橋は、12段である。レミングが、12回橋をかける動作をしたら、終わりというわけだ。これで作られた橋は、掘ったり、爆発で壊したりすることができる。

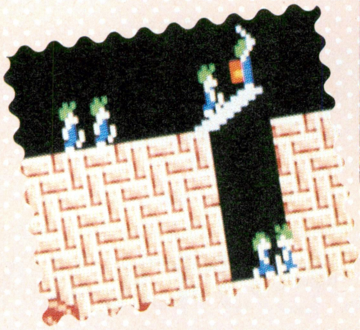

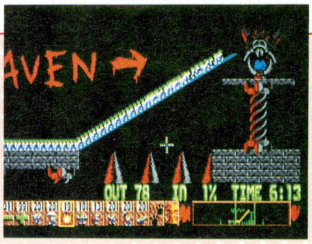

⬅⬆BUILDER。橋をかけさせるコマンドだ。橋の長さは、一律12段。12枚の板をつなげたら、とりあえず１回分のコマンドが終了する。上のような長い橋をかけさせたい場合は、連続して命令を与えなくちゃいけないのだ。

爆発させる!

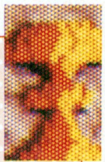

“爆発”には、ふたつの種類がある。ひとつは、１匹ずつ爆破する、普通の“爆発”コマンドである。もうひとつは、ゲームを早く終わらせたり、失敗したときにむりやり終わらせるための、“全員爆発”コマンドである。
　レミングにこの命令を与えると、頭の上に数字が出てくる。これは、要するに残された時間で、５から順にカウントダウンしていき、最後には悲鳴とともに弾け飛ぶ。その際、まわりの地面、障害物などにも穴が開く。これを使い、道に穴を開けないと、クリアーできない面もある。

⬇爆発命令を与えたレミングの頭の上では、このように“死の秒読み”が開始される。

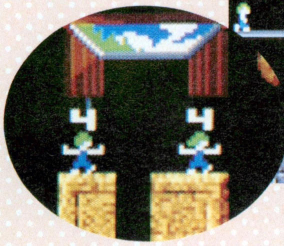

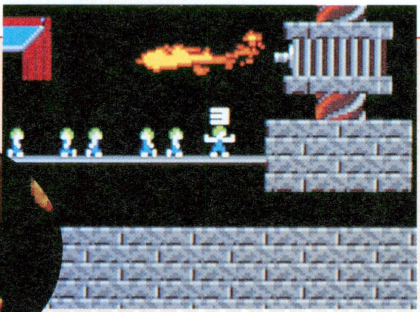

⬆クリアー直前や、失敗したときなどに、この全員爆破。ちょっとかわいそうだけど、なんだか楽しい。自分でも知らなかった、私の一面。

飛び降りる!

レミングたちは、一定以上の高さから飛び降りると、普通はつぶれて死んでしまう。しかし、この“飛び降りる”コマンドを与えると、落下中に手に持ったカサが開き、無事にゆっくりと着地することが可能になる。着地した後は、飛び降りる前に進んでいた方向に再び歩き出す。
　このコマンドを使うと、どんな高さからでも安全に降りることができるようになる。また、“登る”コマンドと同じように、一度与えるとそのレミングが死ぬか、出口にたどり着くかするまで、ずっと有効である。もちろん、途中でほかの命令を与えても、その特性は消えることはない。１匹のレミングに、“登る”コマンドと、“飛び降りる”コマンドの両方の特性を、同時に持たせることもまた可能である。

⬇FLOATER。カサを開いてふわふわと落ちていく。これで、高いところから落ちても大丈夫。

ポーズ!

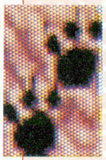

画面をそのままの状態でストップさせることのできる機能である。画面上に、マウスカーソルとコマンドのパネルがある限り、どんなときでもポーズをかけることができるのだ。面の解き方がわからないときなど、これで一時停止させておいて、ゆっくり考えるといった作戦を使うことができる。

・レミングスは奥が深いぞ・

ひとたびプレーした人の心を、捕らえて離さないレミングス。さて、それでは、そんなレミングスの魅力というものは、いったいどこらへんにあるのだろうか？

しかし、いきなりそんなふうに聞かれても、一概には答えられないだろう。「レミングたちがかわいいから好き」なんていう人もいれば、「純粋にパズルゲームとして、なかなか手ごたえがあっていいよね」と答える人だっているだろう。また、「グラフィックがかっこいいから、ボクは大好きさ」ということだってあるだろうし、「ワタシはあの死んじゃうときの悲鳴がもうたまらなくて」という人だってやっぱりいるだろう。特に最後のなんて、絶対にいるはずだ。みんな、もっと自分に正直になれよ。ああ、まだ発売されていないのか。

とにかく、何が言いたいのかというと、レミングスには、いろいろな魅力がつまっているということなのだ。今回の徹底解剖では、最初の4ページを使って、レミングスについての基本的なところをひととおり紹介してきた。確かに、ただゲームをプレーする分には、あれで一応用は足りるわけなんだけど、それだけじゃなんていうか、やっぱり何か、大事なものが足りないという気がするだろう。なんだかこう、もっと心にグッとくるものがほしい。そう思う人も多いんじゃないだろうか。

そんなみんなの思いを汲んで、今回の徹底解剖の最後の2ページでは、レミングスの魅力をみんなにもっともっとよく知ってもらうために、このゲームの様々な側面を見せていきたいと思う。それによって、このゲームのすべてを伝え切れるというわけでは決してないが、何もしないでいるわけにはいかないのだ。ぜひとも、レミングスの少しでも多くの部分を、できるだけたくさんの人に知ってもらいたい。そして、このゲームの本当の魅力に触れてほしいのだ。

そんなことを考えながら、今回用意したメニューは、オープニングデモ、レミングス爆発シーングラフィティー、世界の残虐トラップの3本立てだ。3つのうちのふたつは、なんだかわりとアレだというか、血の匂いがするというか、そういう感じがするけど、そんな些細なことなど、あんまり気にしてはいけないぞ。レミングスを楽しむ心に、自ら枷なんてはめていちゃいけないよな。

さて、もう何もいうまい。あとは、この見開き2ページにちりばめられた写真を眺めて、発売をひたすら心待ちにしていてくれ。キミたちが実際に動くレミングスに会えるのも、そう遠くはないぞ。

美しくもかわいいオープニングだ

⬇どこからか飛んできた気球から、レミングたちがカサを使って次々と飛び降り始める。空がキレイ。

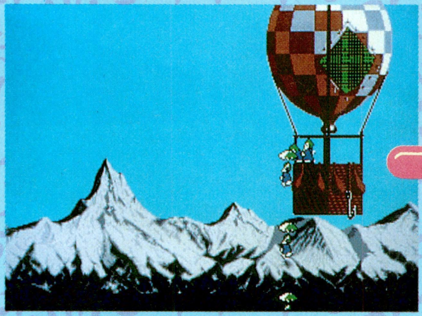

⬇レミングたちは、ふんわりと着地すると、カサをどこかへしまって歩き出すのだった。

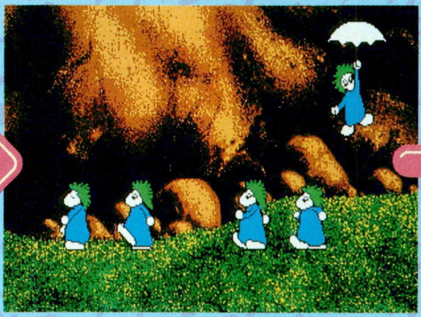

⬇切り立った崖があったので、1匹のレミングが登り始める。別のもう1匹は、仲間をちょっと止めておく。

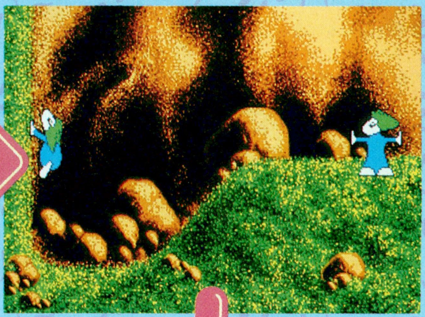

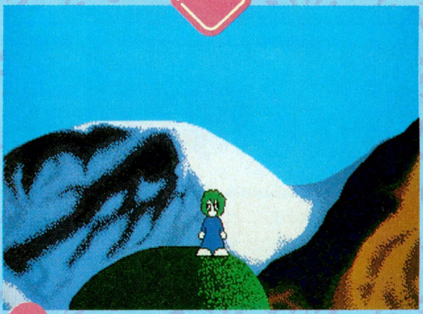

⬆崖を登り切り、ひとりで頂に立つレミング。軽く1回、ピョコンとジャンプする。でも、前から見ると、なんだか髪型がリーゼントみたい。

ディスクを立ち上げると、オープニングデモが始まる。これがいいのだ。すごく大らかな感じがするんだよな。特に背景がいいね。白くおおわれた雪山に、青々とした草が茂る草原。そして、高く透き通った青空。なんだか、とっても空気がおいしそうで、思わず、ああ、いいなあって気分になってしまう。そして、その背景に、レミングたちがうまく溶け込んでるんだよなあ。ひょうひょうとした感じで、いいぞ。

⬅画面がググッと後ろに引いたらあらびっくり、さっきレミングが登ってたのは、『レミングス』のロゴだったのね。ああ、それにしても景色がキレイだなあ。

レミングスの爆裂エブリバディー

⬆ずらりと横に並んで、一気に爆破。ああ、穴が掘れること掘れること。

➡岩の中で思いっきり爆発。次第に下に落ちていくのがかっこいい。

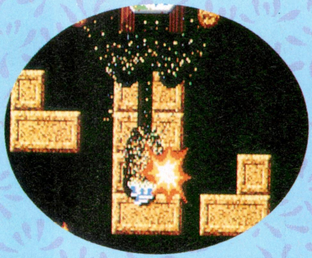

レミングスといえば、爆発。いっそのこと、そう言い切ってしまってもまるで差し支えがないほど、この爆発というのはレミングスによく似合っている。そこで、このコーナーでは、レミングたちが思いっきり爆発するシーンばかりを集めてみた。

その持てるエネルギーのすべてを極限まで凝縮し、そして次の瞬間、一気にそれを放出する。それはまばゆい光をともない、体の破片は放物線を描いて飛び散る……。ああ、生命とは、なんて美しいものなんだろう。思わず感動してしまいました。

⬆⬇上を見てください。ひとりひとりの力は弱くても、みんなで爆発すれば、ほらこんなにハデに！　すごいね。下は、行儀よく並んで前から順に爆発しているところ。やるな。

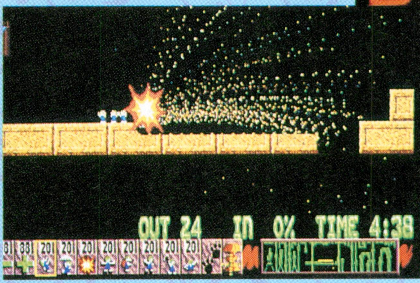

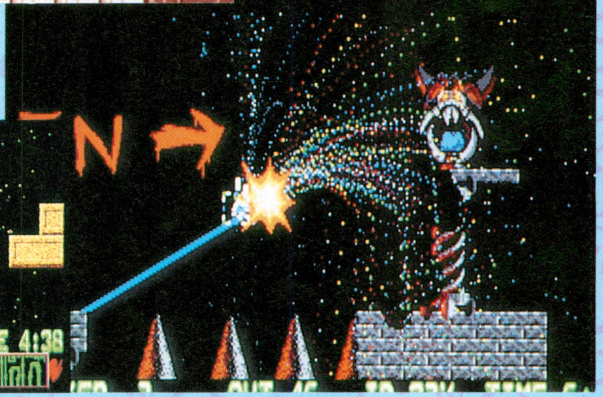

⬅飛び散る肉片、きらめく光がとてもカラフル。まるで、花火を見ているみたい。ああ、日本の夏。

鬼のように残酷なトラップの数々

⬇2本の腕をグルグルと回転させている機械。これに近づくレミングはみんな、殴られてつぶれて死んじゃうのだ。

⬆ただの水。溺れる姿が苦しそう。

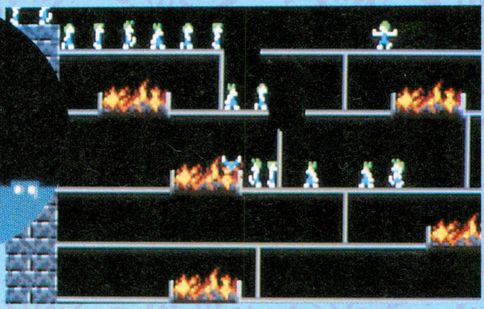

⬆燃え盛る炎の中に、次々と身を躍らせるレミングたち。瞬時にして燃えつきてしまい、あっという間にいなくなってしまうところが、命のはかなさを感じさせる。

⬇歩いてると、いきなり上と下から柱が突き出してきてペッチャンコ、というわけだ。まいったね。

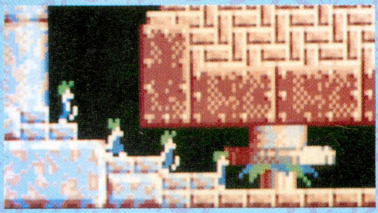

⬇この下を誰かが通ると、いきなり足をとって逆さ吊りにし、次の瞬間反動をつけて地面に叩きつけるという、かなりひどい装置。ここのアニメーションはすごいぞ。

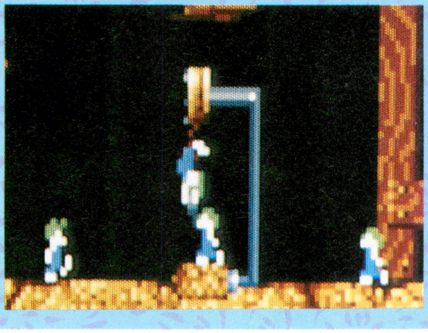

⬇なんだかよくわからない液体。ただの水より、レミングが死ぬのが早い。

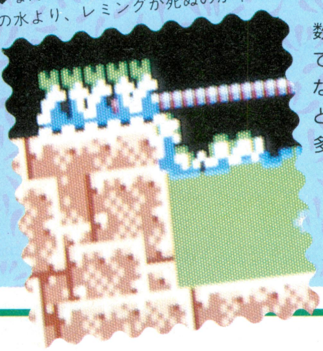

レミングスの行く手には、数々のトラップが待ち構えている。本当に、こんなになくてもいいんじゃないか、というぐらい、それは多種多様である。しかも、そのひとつひとつが、かなり凝って作られているのだ。

レミングたちは、ホントに小さい。彼らの体のグラフィックを構成しているドットの数もしれたものだ。それなのに、彼らの動作は、非常に表情豊かなのだ。特に、いろんなトラップにひっかかって死ぬ寸前の動きはすごい。溺れながら必死にもがくレミングの動きなんか、もうすごいって。

グラフィックも凝っているなら、罠自体もかなり凝っている。全部で120面の中には、よくこんなの考えつくなあ、などと感心してしまうほどの残酷な罠が、いっぱい用意されている。いつもボンボン爆破しているレミングたちが、ついついかわいそうになってしまうぞ。

天下統一Ⅱ

前作『天下統一』の発売から時を経ること2年、ついに戦国シミュレーションゲーマー待望の『天下統一Ⅱ』が登場だ。手軽なゲームシステムと奥の深い戦略性は、『天下統一』の代名詞ともいわれたモノだが、はたして『Ⅱ』はいかなるゲームになったのか!?

『天下統一』というゲームは、誰にでもとっつきやすいゲームシステムと、一度のプレーにかかる時間の短さ、さらにゲームに登場する大名すべてがフレキシブルな戦略をもってプレーヤーに挑んでくる点などを、大きな特徴としていたゲームである。

そして、その前作『天下統一』のゲームシステムを踏襲しつつも、さらにパワーアップしたゲームが、この『天下統一Ⅱ』なのだ。どのような部分が、どう変わったかについては、これまでにもニューソフトなどのページでさんざん紹介してきたので、特にここで説明するまでのこともないだろう。とりあえずこの『天下統一Ⅱ』は、史実さながらのシステムを楽しむゲームであるとだけいっておこう。

史実さながらのシステムといっても、別に歴史事象がそのままゲーム上で再現されるというワケではない。要するに、前作に比べゲームのシステムをより史実的に、より現実的にしたモノなのである。前作『天下統一』は、ゲームをスピーディーに展開するために、かなりコマンドを簡略化していたが、そのために、どうしても史実と矛盾の生じる部分も出ていたのだ。しかし、『Ⅱ』ではそれらの欠点を完全に解決すべく、大幅に新しいコマンドを増やしたことで、この『天下統一』をよりリアルな戦略が楽しめるゲームとしたのである。

たとえば軍備コマンドの中に、新たに“兵農分離”というコマンドが加わった点などは、そのいい例といえるだろう。前作のように春夏秋冬と、すべての季節に兵を動かすことが、はたして当時の諸大名に可能なことだっただろうか?

これはあくまでも、兵農分離を手掛けた織田信長であったからこそできた技なのだ。つまり、今度の『Ⅱ』ではこのように史実に反する部分というのを、より明確にするために、多くのコマンドを増やしたワケなのである。

そこで、今回の徹底解剖では、この『Ⅱ』で新たに増えたコマンドを中心に、ゲームシステムとそれに連なるコマンドの紹介をしていこう。前作に比べ、システムがやや複雑になった点は否めない『Ⅱ』だが、これはあくまでもゲームをリアルにするための“改良”で、やむなくそうなったのであるということを、頭の片隅にとどめておいてほしい。

大名小名一堂に会す

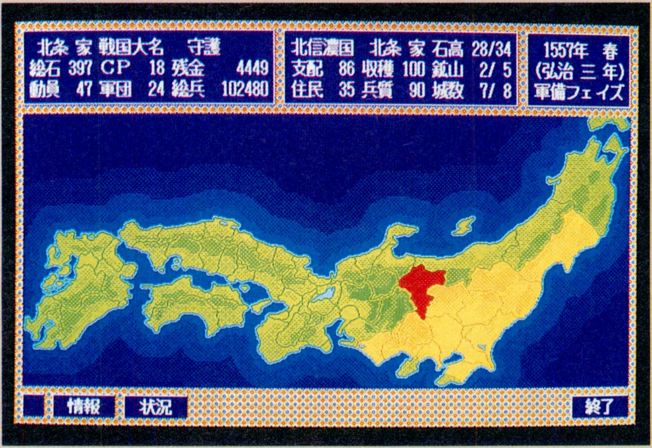

支配
支配率のこと。プレーヤーが、どの程度その国を支配下に治めているかを示した数値で、パーセンテージで表わされる。この数値が大きいほど、各季節ごとの収入も増えるのだ。

住民
住民感情のこと。その国の住民が、どの程度プレーヤーになついているかを示した数値。内政コマンドを実行したり、その国で徴兵を行なわなかったりすると徐々に上昇する。

収穫
その国の収穫状況を示した数値。最初は100パーセントだが、台風や大雨などの被害にあうと減少する。秋の収入に、最も大きく関わってくるパラメーターなのだ。

動員
動員率のこと。農繁期(春、夏)に作戦フェイズの“総動員”コマンドを使わず、どの程度の兵が動かせるかを示した数値。この数値の高い勢力ほど開明的といえるので、進歩の度合を表わすバロメーターといえよう。詳しくは171ページで説明する。

情報
各種情報を得るためのコマンドだ。“大名情報”、“国情報”、“軍団情報”、“武将情報”の4つのコマンドで成っており、プレーヤーの知りたいことを一発で表示してくれるのだ。

状況
現在プレーヤーの置かれている状況を見るコマンド。“自国領”、“同盟国”、“従属国”の3つと、鉄砲を産出する国を表示する“鉄砲国”の計4つのコマンドにより成り立っている。

石高
スラッシュ(/)左が現在のその国の石高で、スラッシュ右はその国の最大石高。この数値の高い国ほど豊かであることを示しており、各季節ごとの収穫、徴兵に大きく関わる。

鉱山
石高と同様に、スラッシュ左が現在のその国の金銀の産出量で、スラッシュ右が最大産出量である。イベントによっては廃坑になったり、新たに見つかったりする場合もある。

城数
スラッシュ左はプレーヤーがその国で保有している城の数を示し、スラッシュ右はその国全体の城の数を示している。城の占有度合によって、その国の支配率が増減するのだ。

兵質
その国の兵が、どれほどの士気を持っているかを示した数値であり、その国の兵の精悍さを指す。辺境ほどこの数値の高い国が多く、最高数値は薩摩の100となっている。逆に近畿、中国地方はこの数値の低い国が多く、最低値は尾張の50である。

■ジャンル/シミュレーション
■メーカー/システムソフト
■対応機種/PC-9801VF
■価　格/9800円[税別]
■発売日/11月28日発売予定

軍備編

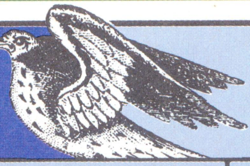

軍備フェイズに行なうことができるのは、前作と同様に兵の補充、鉄砲の購入がメインとなっている。しかし、新たに増えたコマンドも多いので、ここではその説明をしてみよう。

軍備

軍備コマンドは、〝兵の募集(1)〟(かっこ内数値は、そのコマンドを実行するのに必要なCP値。以下同様)、〝鉄砲購入〟のふたつのコマンドにより成り立っている。どちらも使用頻度の高いコマンドだ。

〝兵の募集〟とは読んで字のごとく、その国で徴兵を行なう場合に使うコマンドであり、石高や住民感情によりその数が左右されてくる。石高が30万石の国で、住民感情が50ほどあれば、だいたい1500人から2500人の兵が徴兵できると考えればよい。

〝鉄砲購入〟は、鉄砲を産出する国でのみ実行できるコマンドである。鉄砲を産出する国は、ゲーム開始時の1546年には薩摩1国のみだが、年数が経つにつれて産出する国も増えてくるのだ。さらに、このコマンドを実行する際に必要なCP値も国によって異なり、CP値は最大8から最小3ということになっている。

⬆今度の徴兵では、ひとりの武将に集中的に兵を持たせることができなくなった。

城

この城コマンドも〝城の普請(1)〟、〝兵糧増加(1)〟のふたつのコマンドより成り立っている。

〝城の普請〟は、城郭の規模を増やすコマンドであり、この数値を上げると、敵に攻められても城が落ちにくくなるという効果がある。前作では、一度に上げられる規模というのは最大3だったが、今回は大名家の石高によって違うのだ。また、特に城に武将は配備していなくても、自分の支配下にある城は、どこでも自由に普請ができるようになった。

〝兵糧増加〟は、城に蓄えておく兵糧を増やすためのコマンドで、『Ⅱ』から新しく加わったコマンドのひとつである。前作では籠城戦というのは城の規模を下げることのみを目的としたものだったが、この兵糧という概念が増えたために、籠城戦の際に行なう〝突撃〟と〝包囲〟の戦法の違いも、より明確に区別することができるようになったのだ。

⬆城の補強は序盤からガンガン行なえ!!

軍団

前作では、プレーヤーが命令を与える単位というのは、あくまでも武将ひとりを指したが、『Ⅱ』では新たに軍団の概念というものができた。軍団とは、要するに最大4人までの武将を集め、それをひとつの単位としたもののことである。

さて、軍団コマンドには〝軍団編成(1)〟、〝俸禄増加(1)〟、〝武将追放(1)〟、〝武将隠居(1)〟の4つのコマンドがあるが、この中で〝軍団編成〟とは、先に説明した軍団を構成するためのコマンドのことである。〝俸禄増加〟は字のごとく、武将の給料を上げて、その武将の忠誠心を高めるためのコマンドだ。

〝武将追放〟は、不用な武将を解雇することができるコマンドだが、ただこれをやってしまうと自家の威信値が1下がるのがネックである。

〝武将隠居〟は、高齢になった武将をプレーヤーが強制的に引退させるコマンドで、引退させられた武将の代わりに新たな武将が登場してくるというモノ。だが、このとき登場する武将にも当たりハズレがある。かなりバクチ的要素が高いコマンドだが、これが意外と楽しめるのが特徴だ。

⬆➡武将を隠居させると、新しい武将が自分の配下に加わる。写真では平手のジジイを隠居させているが、見事に失敗した。

動員

動員コマンドには、〝兵農分離(5)〟と〝郷士制度(2)〟のふたつのコマンドがある。

〝兵農分離〟は、要するに自家の動員率を上げるためのコマンドで、〝郷士制度〟はその逆、つまり動員率を下げるためのコマンドなのである。

〝兵農分離〟の特徴は、毎年秋にしか実行することができない点と、動員率の上がる割合というのが各勢力ごとにまちまちという点の2点である。たとえば尾張織田家のように進歩的な大名は、一度〝兵農分離〟を行なうだけで5パーセントも動員率が上がるのに対し、備中の三村家では、わずかに2パーセントしか上がってくれないといった具合なのだ。

動員率とはなんぞや?

このゲームでは、春と夏の農繁期には、基本的に兵を動かすことができないようになっている。これはなぜかというと、この当時の諸勢力の軍団を構成する兵員のほとんどが、農民と兵士とを兼任する者たちだったためである。

この〝農民〟兼〝兵士〟という制度に終止符を打ったのが、かの織田信長で、彼は定着すべき土地を失った民というのを軍団に取り入れることで、農繁期、農閑期に関わりなく動くことのできる軍団、つまり職業兵団というのを作り上げたのだ。

このゲームに出てくる動員率というのは、要するに自分の軍団の中にどれほど職業軍人がいるのかを示した数値のことなのである。この数値を上げようとするなら、毎年秋に行なうことができる動員コマンドの中の〝兵農分離〟で、徐々に動員率を上げていくしかない。

かなり根気のいる作業になるだろうが、これも天下統一の一環なのだ。骨身を削ってがんばるように。

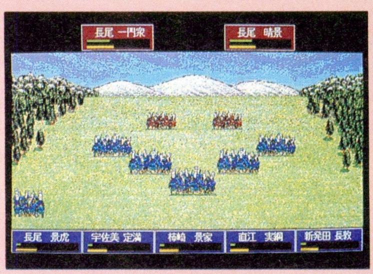

⬆動員率をよく理解しておかないと、この写真のように、寡兵で大兵に攻撃を仕掛けるような愚挙を冒すことになってしまうぞ。

政略編

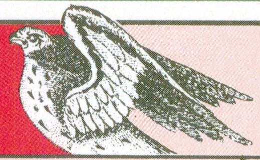

政略フェイズの顔といえば、やはり国力を上昇させるための内政コマンドであろう。しかし、『Ⅱ』では外交のコマンドもかなり重要になっているので、その点は特に注意してほしい。

内政

内政コマンドは"治水開墾(2)"、"楽市楽座(1)"、"鉱山開発(1)"の3つのコマンドから成り立っている。どれも各季節ごとの収入に大きく関わるコマンドで、前作に比べてコマンドを実行するのにかかる費用が安くなっているのが特徴だ。

前作と同様に、石高の高い国や住民感情の高い国というのは、そうでない国に比べて"兵の募集"を実行した際の効果が、これでもかというほど違ってくるので、その意味では、内政というのは増収を図るためだけでなく、兵力を増強するためにもぜひ行なっておきたいコマンドといえるだろう。特に住民感情を上げる効果を持つ"楽市楽座"は、一度の実行に必要なのはCP値1、資金1だけと非常にお得なので、ゲーム序盤の弱小勢力にもオススメだ。

最大石高が高く、兵質の高い国を支配下に治めることは、この『天下統一Ⅱ』において、最も重要な要素のひとつなのである。

⬅⬆古渡城の城下町を開発したところ。これでもかかる資金はわずか1だからお得だ。

外交

前作に比べ、この『Ⅱ』は外交が非常に大きな比重を占めるようになっている。というのも、『Ⅰ』では不戦同盟しか結べなかった外交が、『Ⅱ』では、勢力間の親睦を深めるための"使者派遣(1)"や、近隣の諸豪族および国人層に投降をうながすための"大名従属(1)"、"大名臣従(1)"を行なうことができるなど、そのバリエーションが実に豊かになっているからなのだ。このように『Ⅱ』では、この外交も、戦略の一環を担う重要なコマンドのひとつになったことは、頭の中にたたき込んでおくこと。

ちなみに、前作では相手が破棄するのを待つことしかできなかった、一方的な不戦同盟も、今回は"同盟破棄(2)"で、こちらからも同盟を切ることができるようになったのだ。

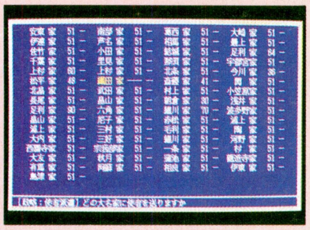

⬆勢力との関係は数値で表示されるのだ。

配備

"領内移動(1)"と、"援軍要請(2)"のふたつのコマンドから成るのが、この配備コマンドである。

前作同様、"領内移動"は北は東北のさいはてから、南は九州の鹿児島まで、1回で移動をさせることができるコマンドだ。ただし、前作と違うのは、移動させると軍団が疲労するという点である。

"援軍要請"は、その名のとおり自家と親密な関係にある勢力から、兵を融通してもらうためのコマンドで、このコマンドを実行するには、自家に臣従している勢力が隣接しているという条件が必要である。ただ、これだけの条件を満たすころには、すでに自家の勢力も強大なモノとなっているだろうから、援軍を依頼する必要はないのではないか? というところにやや疑問を感じてしまう。

工作

前作では、工作といえば武将の引き抜きができる程度だったが、『Ⅱ』ではこの"武将引抜(3)"のほかにも、"隣国工作(2)"、と"朝廷使者(1)"のふたつの工作コマンドが使えるようになっている。

"武将引抜"とは、その名のごとく敵対勢力の武将、あるいは独立勢力の武将をヘッドハンティングして、自分の配下の武将にしてしまうコマンドだ。智謀の高い武将ならば、比較的成功の確率が高いコマンドなので、CP値に余裕のある勢力は、ジャンジャン行なうのが得策であろう。

"隣国工作"は、他国の住民感情を下げる効果を持ち、その国にいる勢力の機先をくじくという意味では、効果のある謀略といえるだろう。ただ、その効果が目に見えて表われるというワケでもないので、まどろっこしいことがキライな人には、あまりオススメできるコマンドではない。

"朝廷使者"は、こちらから朝廷に働きかけることで、官位叙任をうながすためのコマンドだ。実行にかなりの金がかかるので、資金に余裕のできたころに行なうのが理想だろう。

⬆武将の引き抜きを実行したところだが、結果は見事に成功。軍事力7の松平重吉が自分の配下に加わったぞ。

より合戦がシビアになった理由

前作『天下統一』でも、弱い勢力で天下統一をするのは至難の業だったが、今度の『Ⅱ』はこれに輪をかけて弱小勢力での天下統一が困難になっている。

これはなぜかというと、各地の独立勢力の持つ兵力というのが、プレーヤーの選択することができる諸大名の持つ兵力を、ひとまわりもふたまわりも上回っているためなのである。前作ならば、徴兵した兵をひとりの武将に集中的に与えておけば、たとえ独立勢力の兵数が多くても、どうにか撃退することも可能であった。しかし、今回はひとりの武将が率いることができる兵数というのは、その勢力の石高により大きく制限されてしまうようになったのである。

ゲーム序盤のほとんどの大名は、兵数制限が1000人といったところなのだが、これに対して独立勢力などは、最初から2000人近くの兵を率いているのだからたまらない。この困難な状況をいかに乗り切るかが、すべての勢力の生死の分かれ目となるのである。

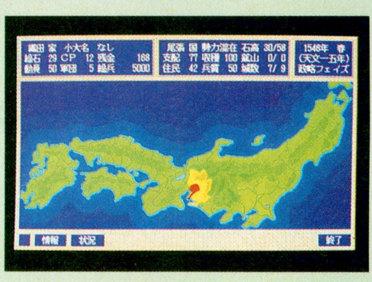

⬆今度はひとつ領土を増やすだけでも、青息吐息の大仕事である。いかに要領よく立ち回るかというのも、このゲームでは重要なことだぞ。

作戦編

作戦フェイズに行なえるコマンドの中で、特に興味深いのが動員コマンドである。使い方次第では、自分にとって毒にも薬にもなるコマンドというのは、この動員のほかにはないのだぞ。

作戦

作戦、つまり"作戦行動"というのは、自家の軍勢をどこに進軍させるか決定するためのコマンドである。まあ、このへんは前作とまったく変わりないところだが、ただひとつ違うのは、今度の進軍には道路の要素があるという点なのだ。

道路というのは、要するに城と城とを繋ぐラインのことだが、このライン、よく見るとその長さ、太さはさまざまである。これが何を意味するのかというと、太いラインは大きな軍団を進ませるのに適した軍用路のことであり、細いラインはあまり進軍には使われない間道のことと考えれば間違いない。

当然、太い道路を進めば軍団の疲労も少なく、細い道路を進めば軍団の疲労が大きくなるのだ。まして、それが長い道ならば、疲労が激しくなるのもなおさらのことである。

そこでプレーヤーは、常に疲労の少なくなるようなラインを使って、軍団を動かすことに気を配らなければならなくなるのだ。

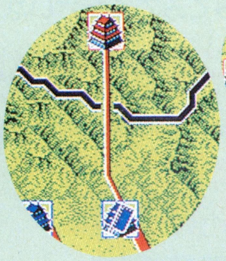

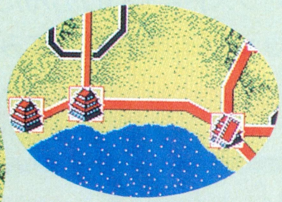

⬅⬆軍団を進軍させる場合には、左のような細く長い道よりも、上のように太く短い道がいいぞ。進軍はスムーズにいくように。

謀略

今度の『Ⅱ』のように、農繁期には軍を動かすことができない場合には、当然、それ以外の手段で敵勢力に被害を与える必要があるワケだ。

たとえば、先のページで紹介した、工作コマンドの"武将引抜"や、"隣国工作"などは、ちょうどそのいい例といえるだろう。ただ、これらの工作コマンドが間接的に被害を与えるモノであったのに対して、この謀略コマンドの"城の破壊(3)"、"兵糧減少(3)"、"敵の混乱(3)"は直接敵に被害を与えるコマンドである。

"城の破壊"は、敵の城の規模を下げるコマンドで、これが成功すると秋や冬にその城を攻めた際、城を攻略するのが非常に容易になるのだ。

"兵糧減少"も、"城の破壊"と同じように、これまた成功すると籠城戦の際に"包囲"の戦法で、その城の攻略が容易になる。

どちらも効果は似たようなモノだから、あとはプレーヤーの好みでコマンドを使い分ければいいだろう。

動員

このゲームには動員率という要素があることは、すでに前ページでさんざんに説明してきたが、この動員率を最大にするには、進歩的な勢力でも早くて10年、後進的な勢力ならば20年から30年の年月が必要になってくるのだ。当然、その準備期間中は、農繁期に兵を動かすことはできないということになる。

しかし、実際にはたとえ春や夏であったとしても、どうしても兵を動かす必要がある場合だってあるワケだ。そんなとき、この"総動員(4)"のコマンドを実行すると、いかなる季節であろうと全軍を動かすことができるようになるのである。

ただしこのコマンドにも、一度実行すると秋の収穫が20パーセントずつ減少するという欠点もあるのだ。資金に余裕のできたころならばともかく、ゲーム序盤の極貧期には、あまり実行はオススメできない。

疾風怒涛の総動員だ!!

⬆総動員コマンドを使うと、季節に関係なく全軍を動かすことができるのだ。

⬆攻め込む先の城が堅いときには、常に謀略を行なうようにこころがけておこう。

⬅⬆智謀の高い武将に"城の破壊"を実行させた。結果は成功で敵の城郭レベルが下がったのだ。

合戦を決める要素、それは士気値だ!!

このゲームでは、各国ごとに兵質というのが設定されているが、これは要するにその国で徴兵した兵士が、いったいどの程度の士気を持っているのかを示した数値である。

この士気値の重要性というのは、合戦の際にもっとも顕著に現われる。たとえば士気値が高い軍団は、一度の突撃で敵軍に与える被害が大きいだけでなく、敵の武将を負傷や戦死させる確率も高いのだ。逆に士気値の低い軍団などは、たとえ相手を凌駕する兵力を持っていたとしても、与えられる被害というのはそれほど大きくないのである。

実際の話、士気値100、兵数1000人の軍と、士気値50、兵数2000人の軍が真っ向からぶつかったとしても、やはり軍配は士気値の高い軍のほうに上がるのだ。

すると、尾張や安芸など兵質の低い国は不利なように感じるかもしれないが、弱兵でも戦い続けていれば士気値は上がるようになっているので、あまり悲観的になる心配はないけどね。

⬆兵質の高い国を支配下に治めることは、天下統一を進めるうえで、ぜひとも必要なことである。九州の薩摩、近畿の伊賀は狙い目だぞ!!

パワーモンガー

前回は、動き回る敵にアッけなく敗退し、今度こそ勝つぞと捨てゼリフを残したところで終了。てなわけで、今回は一気にラスト面まで勝ち進めるタメの秘訣ってのをご紹介しましょう。ホントにこの徹底解剖を読めば、絶対ラストまで行けるんだってば!! ウソだと思うなら、読んでみてみてみてくださいな。

敵がものスゴーく強くなったとき講座

前回は、草木も残さず村を占領しまくって、自軍をだんだん巨大なものにしていく戦法や、武器や食糧をせっせと増やしながら自軍の装備を整える戦法などを紹介した。しかし、難易度の高いマップへと進むにつれ、この戦法じゃまるっきり歯がたたなくなるのだ。

てなわけで、今回はどんな状況のマップでも、たとえ180人もの大軍を相手に戦うマップでさえも、自軍が勝利を掴み、めでたくラストの面まで進むコツを教えるぞ。

パワーモンガーを進めていくうちに、キミたちの行く手をデ〜ンと邪魔をするのは、きっと動き回る敵だと思う。それ以外は、時間さえかければなんとかやっつけられるのだが、この動き回る敵だけは、ただ時間をかければ勝てるというわけにはいかないのだ。戦略というものをちゃんと立てて、しかもコマンドを完全に把握し、ジックリと攻めなくちゃダメ。

次のページから、動き回る敵を殲滅させるための戦略を紹介するわけだけど、戦略には大きく分けてふたつあることをまず頭に入れておいてほしい。そのひとつは、動き回るヤツら以外の敵がいる場合の戦略。これは、コツを飲み込めば勝利を掴むことができるので、けっこう楽。問題は、まわりすべてを、ひとりの将軍に忠誠を誓う軍隊で囲まれてしまった場合だ。しかも、この手のマップでは、たいてい兵士以外の村人というのは存在しない。すなわち、孤立無援で大軍に立ち向かわなくちゃいけないわけ。

⬆こ〜んなにいっぱいの敵を相手に勝てるわけない、と途方にくれたけど……。

もちろん、そーゆー大軍に勝てる戦略ってのはあるんだけど、神業のようなマウスさばきと、岩のような忍耐力が要求される。が、苦労すればするほど勝利の美酒はかぐわしいと、昔の人も言ってるじゃないか。最終マップを目指して、前進あるのみだ!! じゃ、始めようか。

⬆案の定、コレこのとおり天使の群れ。すなわち、こっちの軍は全滅寸前なわけですわ。でも、こんな敵でも勝つ方法はある!! 絶対にあるはずなのだあ!!

⬅この画面だけは見たくないよね。いかにも痛そうなゲームオーバーエンディング。しかし、ホントに痛そうだ。

■ジャンル/シミュレーション
■メーカー/イマジニア
■対応機種/PC-9801、X68000
■価　　格/1万2800円[税別]
■発 売 日/発売中

おはようモンガーくんスパイ大作戦!!

まず最初にご紹介するのは、動き回る敵以外にも何人か将軍が存在するマップに有効な戦略。簡単に言っちゃうと、自軍に引き込むことができる村人がいるマップだ。

こーゆーマップで大切なのは、とにかく動き回ってるヤツら以外の村人を、すべて自軍に引き込むってこと。絶対、全滅させちゃいけないぞ。積極度を一番弱くして、村や町を侵略すべし。そーすると、自分以外に将軍が仲間になるよね。ホラ、画面で自分の隣に眼帯したヤツとか顔色の悪いヤツとかが増える場合のこと。コイツらを、目いっぱい利用するのだ。

どこをウロついてるのかがわからない敵を相手にすると、奇襲を受けやすい。コレを防げば、かなり楽になる。それには、敵がどのへんを移動しているのかが、わかればいいのだ。そこで、仲間にした将軍の登場だ。自分も将軍だから、この仲間にした将軍のことは副将軍と呼ぶぞ。で、この副将軍をスパイとして敵軍に送り込めば、敵の動きが手に取るようにわかるって寸法だ。

どーやるのかとゆーと、まず副将軍の体をマウスでクリック。すると、自分(もちろん、画面上の自分)の頭の上にあった赤い矢印が、副将軍の頭上に移動する。そうしたら、〝スパイ〟のコマンドをクリックし、スパイさせたい村をクリック。これで、副将軍は目的の村の一住人に変装したことになる。彼は、村の情報をいろいろと調べてくれるぞ。しかも、運がよければ、敵軍に徴兵されるのだ。こーなればしめたもの。敵が移動する様子が、逐一画面に点で表示される。これで、奇襲攻撃を受けて全滅、てな心配がなくなったわけですな。

ただし、この戦法は動き回る敵が大軍でホントに強い場合のみにおススメだということをお忘れなく。そーじゃない場合は、いちいち副将軍としてスパイなんかさせないで、サッサと殺して彼が持っていた食糧や武器、船(これが、たいていの場合大量なんだよね)を、手に入れちゃったほうが効率がいいですぞ。

あと、せっかくスパイさせたのに、なかなか徴兵されない場合は、そのスパイさせてる村を自ら攻めるってのも手だ。そのときは、一番弱い積極度で攻め、あえて徴兵をしないでおく。すると、敵は村を取り返しにくるので、そこであっさりと明け渡してしまうのだ。すると、たいてい敵は村人を徴兵し、スパイも徴兵されるわけ。

⬅まずは、将軍をひとり自軍に引き入れることが大切。くれぐれも、殺しちゃわないように気をつけてねん。

⬇で、将軍が味方になったら、コイツをスパイとして敵地に送り込むわけだ。せっせと情報を集めてこいよ。

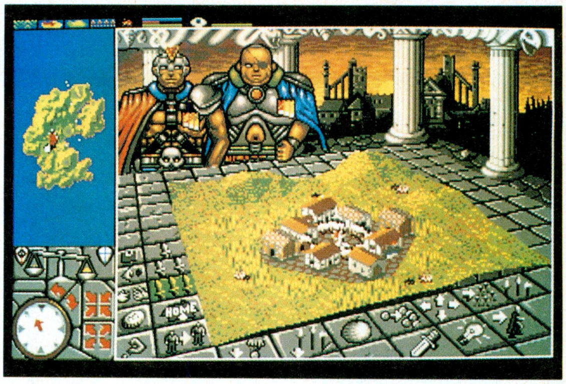

⬆運よく、スパイが敵軍に徴兵されると、動きが画面に現われる。これで、どこを移動しているのかが一目瞭然ってわけ。いやー役立つのう。

あっちゃこっちゃ引っ張り回し大作戦!!

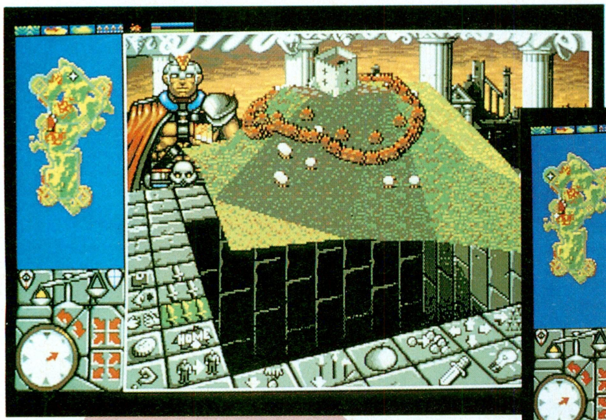

⬅ひとつの村に落ち着いてくれりゃあ、こっちだって攻めようがあるのに、なぜこんなに動き回るんだ!?
⬇カラになった村を攻め落とすのは簡単だけど、敵がすぐに取り戻しに来る。その前に逃げなきゃいけない。

さて、お次はちょいと込み入った戦略を説明しちゃいますか。

マップがズンズン難しくなっていくと、スパイ活動をさせる副将軍どころか、自軍に引き入れる村人もいないマップがゴロゴロ登場する。つまり、自分と自分の部下以外は、すべて敵将軍の配下兵ばかりという、非常に厳しいマップなのだ。だいたい、自軍の人数がゲーム開始時からちっとも増やせないとゆーのに、敵将軍は100以上の兵を配下に置いているんだよね。これじゃあ、普通に戦ってたんじゃ勝てるわけがない。そこで、こーゆー八方塞がり、四面楚歌の状況で、どのように戦えばいいのかをジックリと解説しよう。

まず、敵軍の構成をしっかり把握することが大切だ。すると、合計すると100を超える軍隊も、実はいくつかの小隊の集まりだとわかるはず。早く行動を起こさないと、この小隊はどんどん将軍の下に集まって、最後には総攻撃をかけてくる。てことは、コイツらを叩くには、全員集まる前にこちらが行動を起こす、つまり小隊のときに全滅させていけばいいってことだ。

が、なにせ相手は多勢。よっぽどスピーディーに攻撃しても、小隊のうちにすべてを全滅させることは難しい。しかも、ひとつの小隊と戦闘していると、ほかの部隊も集まってきてしまうのだ。

確かに、ゲームの早い時期には小隊をいくつか全滅させておくのが大切だが、それだけじゃマップをクリアーすることは難しい。で、登場するのがあっちゃこっちゃに敵を引っぱり回すという作戦だ。

どーゆー作戦かって？　これは、敵の小隊もしくは村を攻撃すると、本隊がその攻撃された小隊や村を援護するという習性を、うまく利用する作戦なのだ。こっちの部隊は多くても20ほどなので、機動力では勝っている。そこで、あっちの村を攻撃しては、こっちの村を攻撃するという感じで、マップ中をあっちゃこっちゃ動き回るわけ。そーすると、敵は律義に後をついてくるんだけど、なにせ人数が多いので長い列になってしまう。あげくのはてには、後方に取り残されるヤツらも出てくる。こんな感じで、人数がバラけだしたら、人数の手薄な場所に奇襲攻撃をかけ、す速く逃げるのだ。ここで大切なのは、マウスさばき。リアルタイムにゲームが進行するので、ムダのない動きが要求されるぞ。

なんてことを繰り返していると、敵兵がかなり減ってくる。そして、

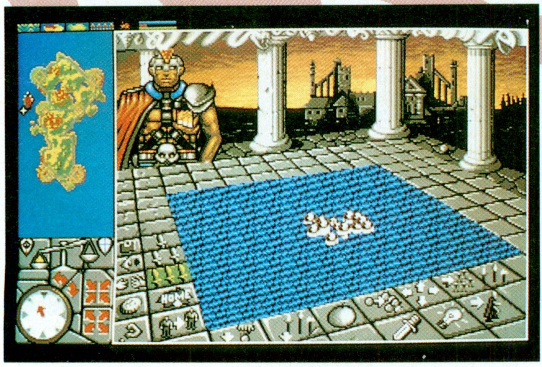

⬇船を手に入れると有利。だって、敵は大軍だから全員に船が行き渡らないんだよね。人数が少なくなったところを襲うのだ。

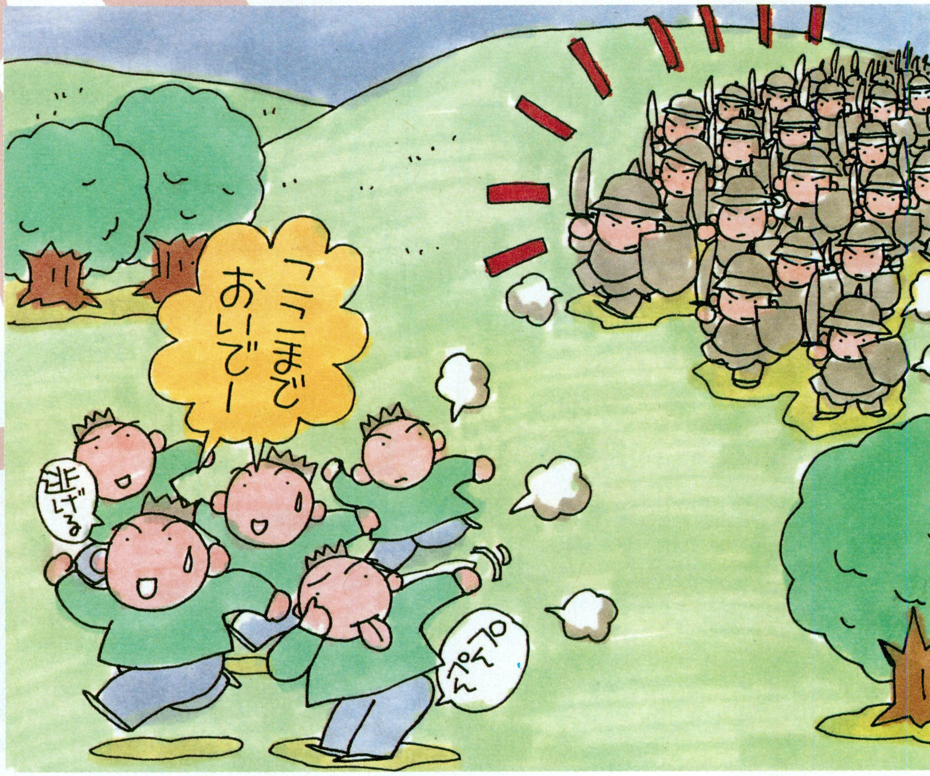

征服バランス天秤が水平になったら、村に腰を落ち着けて船と武器を作ろう。というのも、天秤が水平になると、もう敵はこっちの後を追わなくなり、ひたすら将軍のトコに集まりだす。そのスキに、こっちの装備を充実させるってわけ。

さあ、部下に船が行き渡ったら、いよいよ最後の勝負に出るぞ。そう、敵を海に誘い出すのだ。敵の将軍は船を持っているけど、その部下はほとんど持ってないんだよね。とゆーのも、敵は将軍のところに集合するのに忙しくて、船を開発しているヒマがなかったから、海を戦場にできれば、こっちがだんぜん有利なんだよな。

たとえ、海で勝負がつかなくても、ここまできたらもう大丈夫。敵兵は、てんでバラバラ状態に陥っているはず。ゆえに、将軍はひとりポツネンとしているのだ。相手がひとりなら、部下が20名しかいなくたって楽勝楽勝!! これで、ビシっと勝負がつくよん。

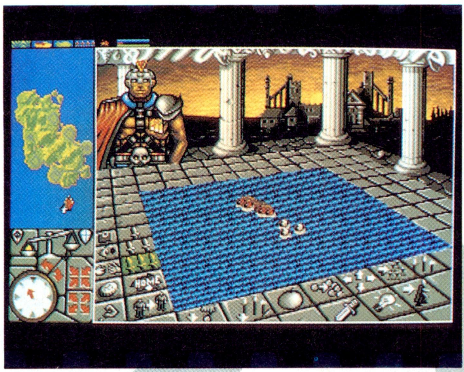

⬆うまいこと、敵に自軍を追いかけさせるべし。でも、タイミングをまちがえると、全滅させられちゃうんで注意してねん。

⬅引きずり回すうちに、あれだけいた敵軍が、なんと将軍ひとりになっちゃった。コレなら楽勝ですな、うむ。

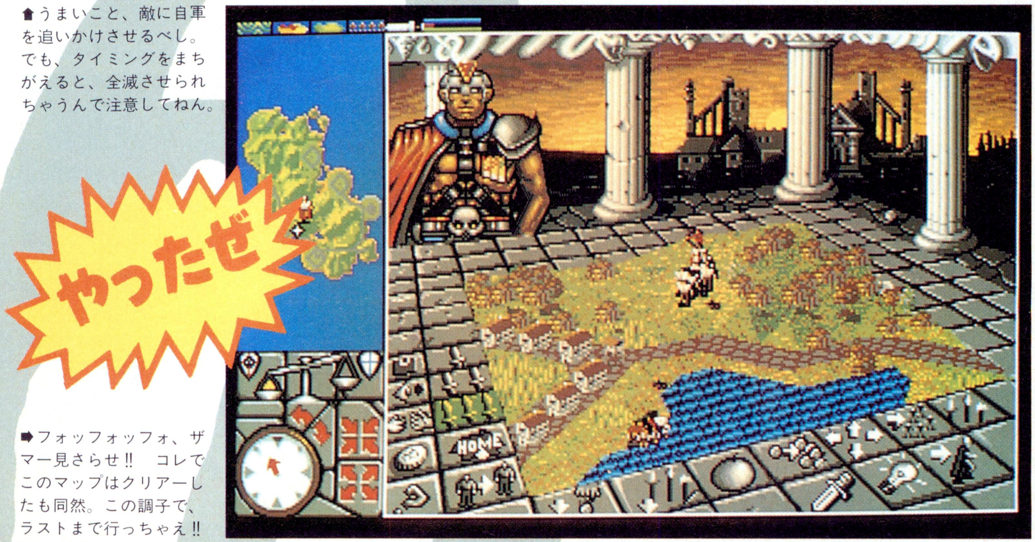

➡フォッフォッフォ、ザマー見さらせ!! コレでこのマップはクリアーしたも同然。この調子で、ラストまで行っちゃえ!!

こーしてここまでガンバるのさ!!

ここに載せたのは、なんとラストマップの写真なのだ。マップ選択画面のズーっとズーっと右下、ここがパワーモンガーの終着駅。

で、このマップの特徴はとゆーと、なんと動き回る敵の将軍が何人もいるってこと。今までのマップでも、将軍は何人か同時に存在したけど、村などを攻撃するためにマップ上を移動するのは、たったひとりだけ。残りは、攻撃されたら応戦するけど、自分から兵を集めてどこかの町を攻撃しに行く、なんてことはなかった。それが、このラストマップの将軍たちは、全員が移動するのだ。

しかも、陸地はマップの上下に分かれていて、どーしても船が必要になってくる。船を開発してる間に、いつ敵が襲ってくるかわからない。今まで以上に、スピーディーかつ大胆な戦略が必要だぞ。といっても、今まで紹介してきた戦略を、すべて応用すればクリアーも夢じゃない。立派なパワーモンガーになるためガンバレ!!

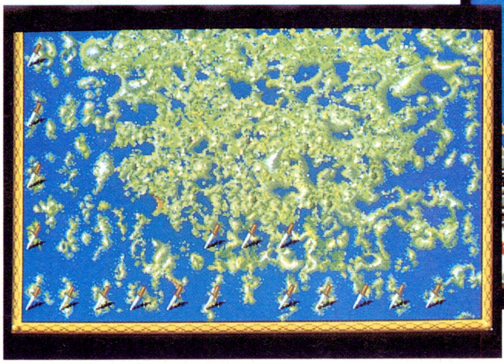

➡ホラホラ、見てごらんなせえ。ラストの面まで最短距離でズンズン進んできたのだ。エッヘン。

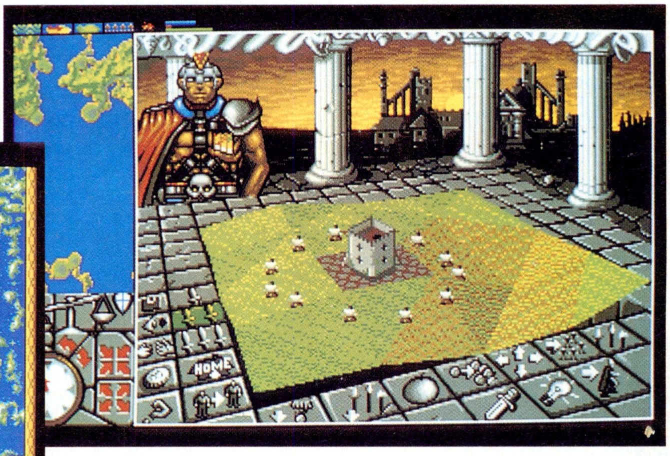

⬆これがラスト面。自軍は画面下のほうにいるんだけど、ここには小さな村しかない。しかも、敵は船を持っててウカウカしてると攻め込んでくる。ゲゲッ。

Brandish
ブランディッシュ

この秋一番の話題作『ブランディッシュ』。もうゲーム概要に関しては十分承知のことと思うので、この徹底解剖では、いきなり内容の解説に入っていくぞ。まず1回目は、"RUINS"と"TOWER"だ。序盤とはいえ、気を抜いてはいけないぞ！

RUINS

ドーラ・ドロンとの対決中、地面が崩れ、奈落の底へと落ちてしまった主人公アレス。気がつくとそこは、見たこともない不気味な場所であった。さぁ、ここからいよいよスタートだ。

ゲームは、迷宮をひたすら歩き回り、モンスターと戦い抜き、数数のトラップをクリアーしていく、という流れになっている。このへんのことを事細かに説明しても誰もおもしろくないだろうから、徹底解剖では、ゲーム中の重要ポイントに絞って紹介していくぞ。

その前に、まずはモンスターとの戦い方を伝授しておこう。これを知っていると知らないとでは、天地の差がつくからね。モンスターは、正面から対決するというのはあまり得策ではないんだ。与えるダメージは少ないし、いくら盾を持っていようとも、ダメージを受ける可能性がでかくなるからね。モンスターの横かウシロに回り込んでバシバシと攻撃するのがよいぞ。与えるダメージも大きいのだ。

というわけで、まず最初の舞台は"RUINS"。いわゆる廃墟というやつね。ここからドンドンと上へ上ぼっていき、最後には地上に到達する、というのがこのゲームの目的なんだけど、そう簡単にいくはずもない。アレスの探検は始まったばかり。先はまだまだまだまだ長いぞ。

さて、ウロウロと廃墟を歩き回って、まず最初に引っ掛かるのが落とし穴だろう。いきなりズボッと落ちたかと思うと、多量のダメージをくらっているという始末。だけど、落ちなければならない穴というのもあるので、避けてばかりいてもいけないんだな。まぁこ

いきなりトラップだらけだ

⬇アレスの目の前のスイッチを踏むと、大岩が転がりだす。つぶされるなよ。

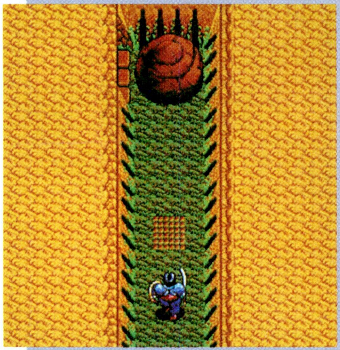

⬇落とし穴だらけのここを通る方法は？まわりをよく見ればヒントがあるぞ。

この像は何を意味しているのか

これがアレスが落ちてきた場所の全体図なのだろうか。不気味だ。

特別公開①
落とし穴地帯マップ
AREA2

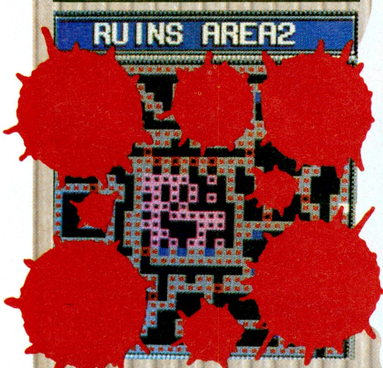

⬆ピンクの四角マークを記してあるのが落とし穴地帯だ。ほかのところは秘密。

謎の女ドーラ・ドロン!!

⬆➡いきなり現われた金髪ネーチャン。オープニングシーンで対決してた人ね。どうやら彼女はアレスの首を狙っているらしい。やられる前にやれ……、と思ったら、ひとりで落とし穴に落ちてやんの。

ちょっとマヌケだ……

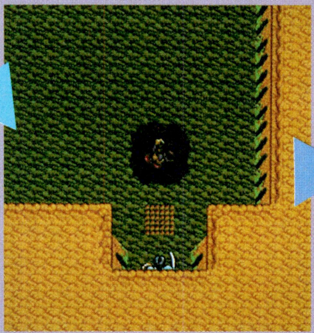

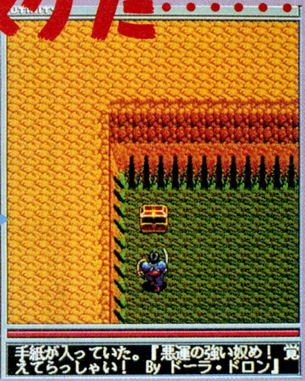

■ジャンル/ロールプレイング
■メーカー/日本ファルコム
■対応機種/PC-9801
■価　格/9800円[税別]
■発売日/発売中

メッセージを見落とすな!

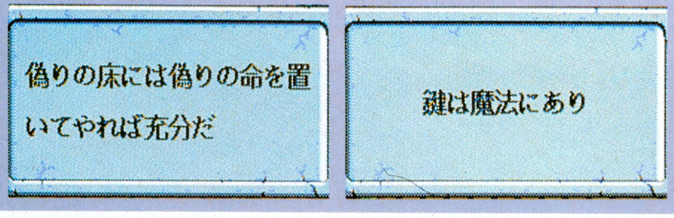

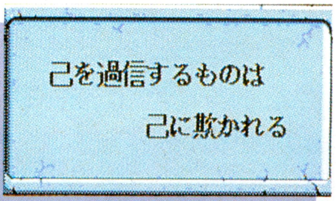

⬅⬆ゲーム中、至るところに掲示されているメッセージ。ヒントやら警告やらいろいろなモノがある。見落とすな。

特別公開②
落とし穴地帯マップ

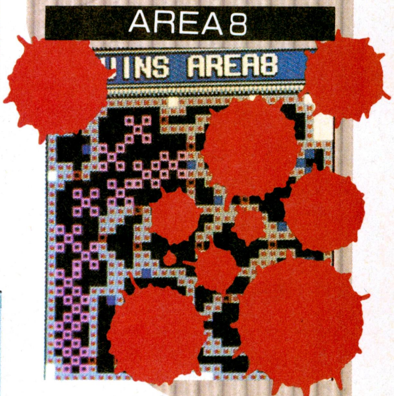

れはプレーしてみればわかるよ。そのほかにも岩石トラップや魔法トラップなどが仕掛けられているけど、体で覚えるのが一番ということで、ひとつ。

AREA 4まで上ぼると、龍の彫像があったり、ドーラ・ドロンが現われたりと、なかなかの急展開を見せるんだけど、結果は左ページ下のとおり。情けない……。あとは上のほうへ行くまで、これといった重要ポイントはないぞ。とは言っても、レベルアップと武器、防具の調達は忘れずに。

AREA 9、10は、RUINSのクライマックス。下のふたりの話はきちんと聞いておかないと、後で困ることになるからね。そしていよいよボスキャラとの対決！　ここを上ぼり詰めればもしや地上に……、などという考えは超甘すぎ。しっかり龍の彫像を見てきた人には、ここの広大さがよくわかるだろう。さぁ、次はTOWERだぞ！

AREA7では休息ができない!

聖なる泉を活用せよ

⬆薬を使ってもいいが、聖なる泉の水を飲むと体力が回復するので活用しよう。

彼らの身に何があったのか……

⬆さまよう少女の霊。四つ足の化け物を倒せば、果たして成仏できるか。

⬆このじいさんは、足が石化してしまって動けない。とりあえず話を聞こう。

ディンク

LIFE	50	MAGIC	233
攻撃力	0	防御力	20

魔法使いのじいさん。分身の術と、ワープ、ファイアを駆使して攻撃してくる。コイツに出会うときは、まだそれほどレベルも高くないだろうし、装備も頼りないはずだ。したがって、入り口のところでジッとして、アレスの目の前にディンクがワープしてくるのをひたすら待とう。ヘタに動くと火の玉を受けまくって5秒でやられるぞ。

クラブデビル

LIFE	62	MAGIC	12
攻撃力	28	攻撃力	22

RUINSの親玉だ。データだけを見る分にはそれほど強くないんだけど、動きが速いのと、ポコポコとザコキャラを産むという小技を使うため、かなりの強敵となっている。まだシールドの魔法は持っていないだろうから、守りの指輪とH.POTIONを多用して戦おう。コイツの場合はジッとしていてもラチがあかないので、追っかけ回して攻撃するべし。なるべく正面から当たるのは避けてね。

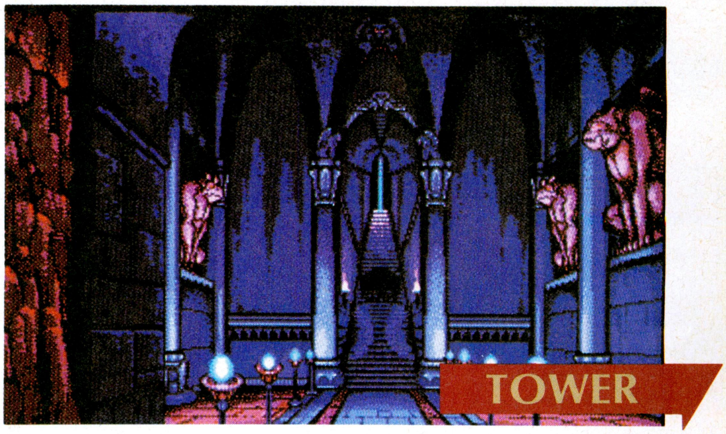

TOWER

TOWER

RUINSを上ぼると、そこには天高くそびえるTOWERが待ちかまえていた。今度はこれをドンドンと上ぼっていくわけだ。はぁ、まだまだ地上の〝ち〟の字も見えないね。

ここは、舞台が人工建築物内ということで、トラップなどが輪をかけて陰険になっている。落とし穴はもとより、ワープポイントや、床から飛び出すヤリ、どこからともなく飛んでくる矢など、ストレス倍増の粋なトラップがてんこ盛りって感じだ。特に床から飛び出す矢は、２回くらったらまず間違いなく死んでしまうので注意されたし。よく見ると、床にポツポツと穴が開いてるから、事前に察知できるんだけどね。あと、トラップというほどではないけど、通り抜けられる壁がある。一見ただの壁なのだが、マップウインドー上ではしっかり通路として描きこまれているんだな。見落とすと、永遠にその階を抜け出せなくなってしまうので注意深く観察すること。

３Ｆに行くと、牢屋に閉じ込められている女の子がいるので助けてあげよう。そうすると、彼氏を探してきてほしいと頼まれる。ここで、頼みを聞くも聞かぬもキミ次第。別にゲーム内容には何らさしつかえないしね。ただ、助けてあげれば便利なアイテムが手に入ることは確かだぞ。

そして、ゲーム序盤で最大の難関が９Ｆだ。広間にスイッチがズラーッと並んでいて、ある順番ど

人は見かけによらぬもの？

この壁は抜けられるぞ

特別公開③ 落とし穴、ワープ地帯マップ

TOWER 4F

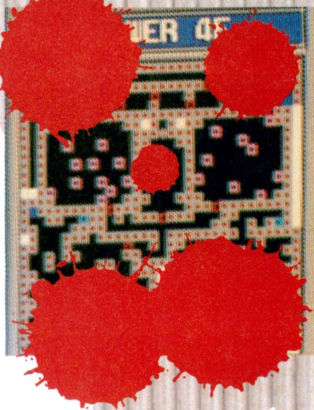

6Fは扉選択を強いられる

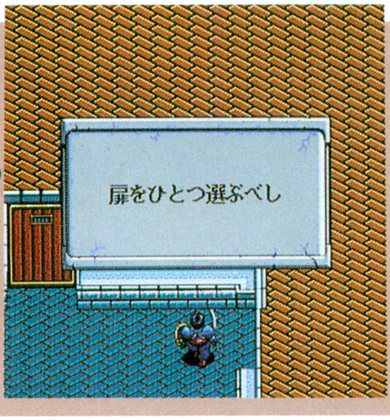

➡カギのかかった扉が３つ。しかし床に落ちているカギはひとつだ。どれかひとつだけ扉を選択して、進むべき道を決めろというわけだな。とかいうとみんなは到達地点が気になるだろうけど、ゴールはみんな一緒だよ。

盗賊には注意すべし!!

➡武器屋のオヤジに話を聞いたところ、上の階には盗賊がいるらしい。気をつけねば。

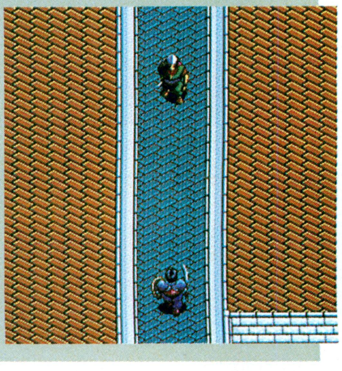

➡こいつに狙われたら最後、持ち物を確実にひとつ奪われる。倒して取り返すか諦めるか。

特別公開④ 落とし穴、ワープ地帯マップ

TOWER 7F

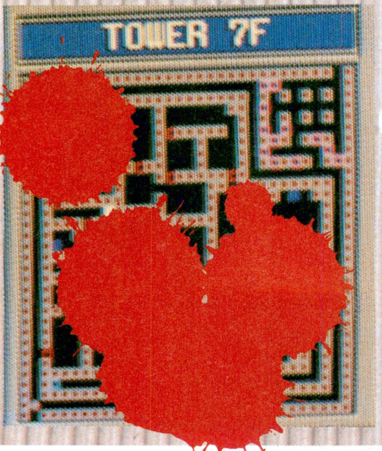

ああ、薄幸なふたりの男女

➡彼氏に置いていかれてしまったかわいそうな少女。よし、探してきてあげよう。

➡見つけたことは見つけたが、また宝探しに出てしまうヤツ……。

序盤の難関、サンゴの謎を解け

⬇ケガをして倒れている戦士。謎の部屋に入るためのカギをくれるぞ。

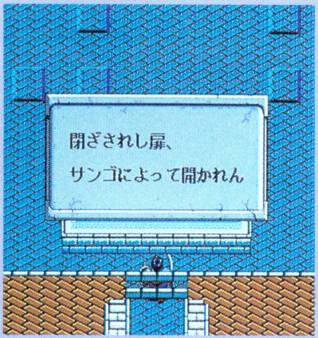

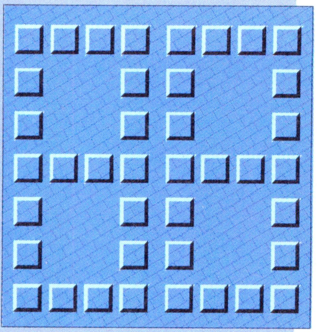

スイッチはこのように配置されているぞ

特別公開⑤

落とし穴、ワープ地帯マップ

TOWER 9F

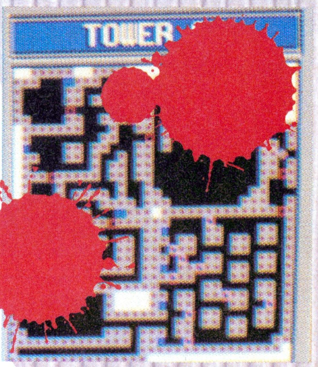

おりに踏んでいかないと扉が開かないようになっている。その順番のヒントが〝サンゴ〟だ。こんなところで詰まっちゃったらやる気もなくなるだろうからヒントをあげよう。①デジタル数字　②書き順だ。もうわかったよね？

そんなこんなで10Fまでやって来ると、そこで待っていたのはさっきのマヌケ女、ドーラ・ドロンだった。ちょっとしつこいのでこのあたりでケリをつけるか、と思った瞬間、またしても落とし穴に落ちるヤツ。目いっぱいシリアスになってたのにどうしてこういう大事なところでハズすんだ〜。まぁこんなの放っといて先を急ぐとしますか。続きは次号でね。

またもやドーラ・ドロン！ いい加減にせいっ！

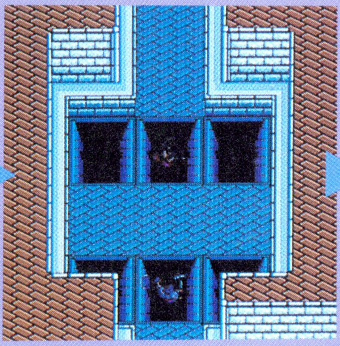

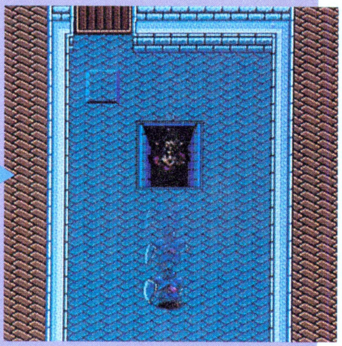

⬆落とし穴に落ちたはずのドーラ・ドロンがまたもや登場。今度こそ対決は必至か！　と思いきや、またしても落とし穴にはまるヤツ……。しかも二段落ちだぜ。

ワープゾーンを見落とすな！

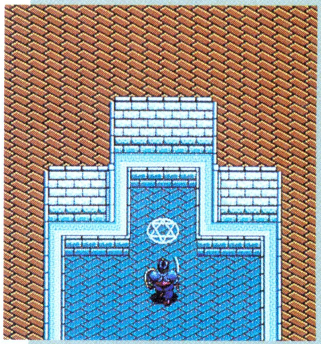

このマークに乗ると、普通では行けないところへ連れていってくれる。

ラクシャーサ

LIFE 112　MAGIC 0
攻撃力 58　防御力 34

TOWERのボスは、二刀流の怪物だ。体がデカく、体力もありあまるほどとあれば、こっちが立ちすくんでしまうのもいたしかたないことか。しかも、それが2匹もいるとしたら、やはり逃げまわってしまうだろう。だが、そんなことではいけない。ここでこそ、キミのマウスさばきを見せるのだ！　回りこんで突く！　振り向いて切る！　守りの指輪は必須アイテムだぞ。

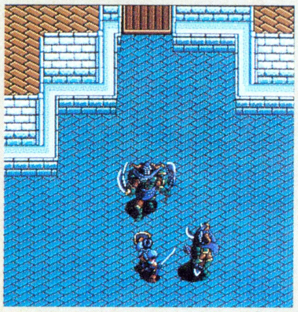

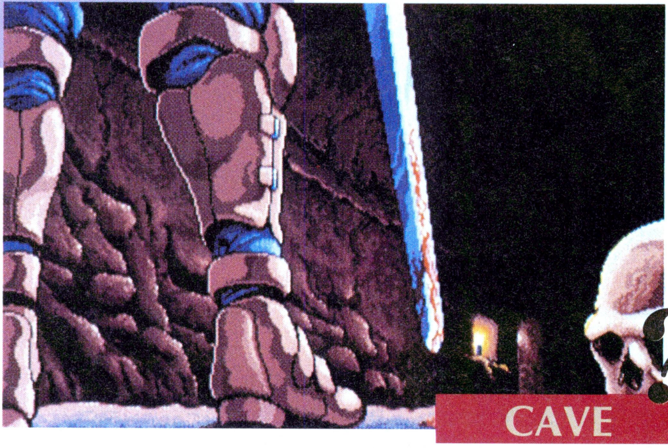

CAVE?

TO BE CONTINUED

スター・ウォーズ

所々の事情により、発売が延び延びになっていた『スター・ウォーズ』がついに発売だ!!　今どきワイヤーフレーム？　という人がいるかもしれないけど、これはX68000のゲーム史に残る1本だぞ。

1977年に公開されて、現在でも絶大な人気を誇っている『スター・ウォーズ』は、今までに何度も何度もゲーム化された。しかし、正直なところ、映画のあの壮大な雰囲気を完全に再現できたものは、今までにないといっていいだろう。やはり、スケールやスピード感、そして音の点で、どうしても実写に見劣りしてしまうのだ。

そこで、今回の『スター・ウォーズ』なのだが、あえてワイヤーフレームを採用したことにより、見た目以外の問題点はすべて克服できたと言える。秒間23コマという高速の描き換えや、古代祐三氏によるテーマミュージックは、映画と変わらぬ動きと音をX68000上で再現してくれるのだ。

とにかく、オープニングを見ただけで、ゲームのすごさというか、スタッフのマニア度というか、そういったものが伝わってくるぞ。では、その機能を説明していこう。

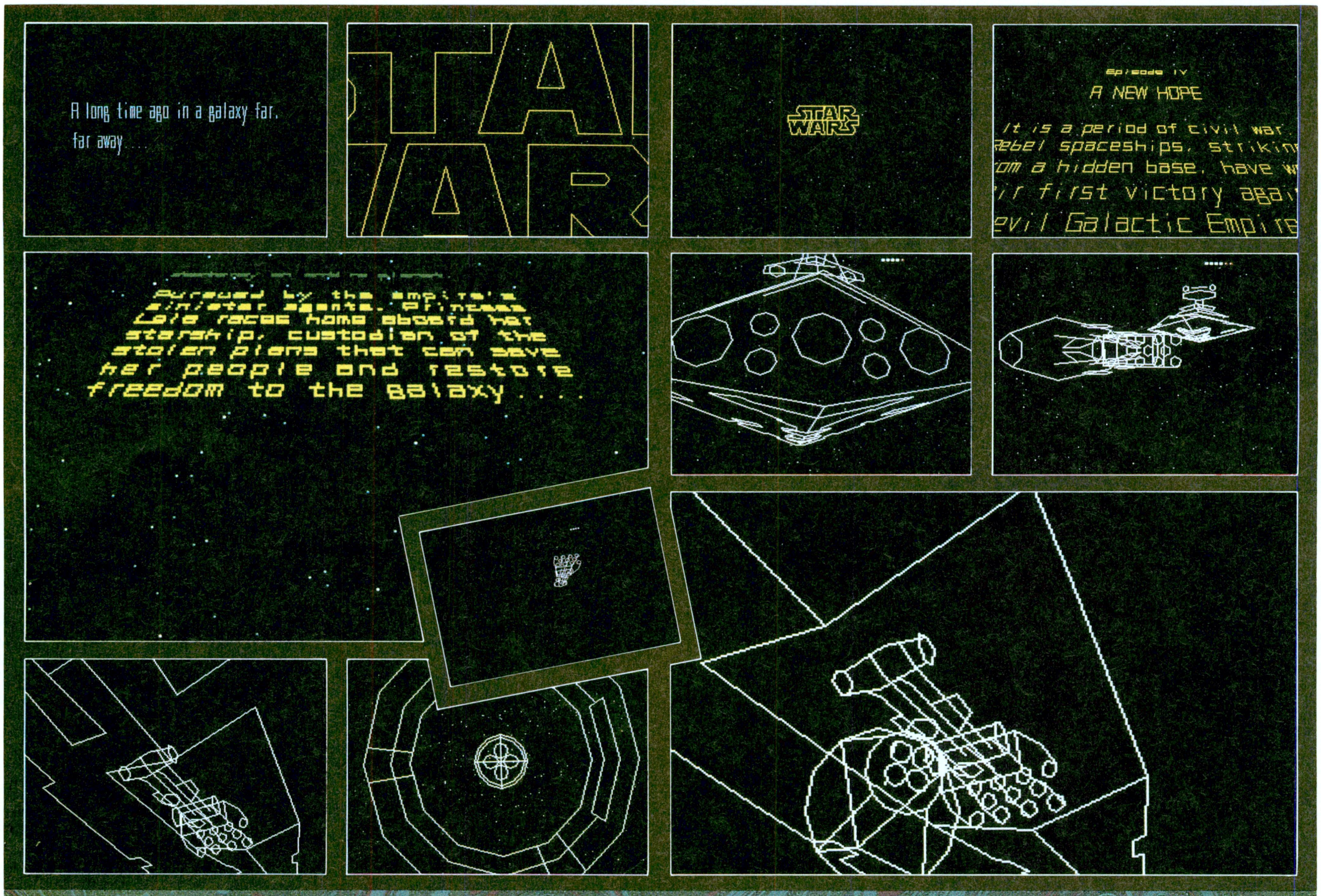

映画のオープニングを完全再現!!

■ジャンル/アクション
■メーカー/ビクター音楽産業/M.N.M SOFTWARE
■対応機種/X68000
■価　　格/7200円[税別]　■発 売 日/11月22日発売予定

落ち着いたところでゲームの紹介だ

映画の内容はみんなも知っていると思うが、ゲームはその中でもクライマックスのシーン、デス・スターへの攻撃部分をメインに作られている。ステージは全部で3つあり、宇宙空間、デス・スター表面、そして排気口へプロトン魚雷を撃ち込むシーンだ。

ちょっと古いゲーマー諸君は、アタリ社の『スター・ウォーズ』と一緒じゃん、と思うかもしれないが、ステージ構成は同じでも、ゲーム内容はまったく違っている。というのも、実際の映画と同様、Xウイングのほかにも、Yウイングといった反乱軍の機体が何機も飛んでいて、敵味方が入り乱れて戦うようになっているからだ。

具体例をいうと、敵機が自機の後ろにつくと、画面はコックピットから離れ、追いかけている敵機のやや後方からの視点に変わる。通常はここで敵機を引き離すために、左右に自機を振るだろう。しかし、味方機というものが設定されているので、しばらく振り払えないと、その敵機の後ろにさらに味方機がつき、助けてくれるのだ。

また、ステージ2においては、飛べる方向が限定されていないので、撃ち逃した砲台を180度ターンして再攻撃することもできる。映画を知っている人ほど、アタリ社との違いがわかるだろう。

ちなみに、ステージ内容をワイヤーフレームの写真で紹介するのはあまりにもさびしいので、イメージの参考に写真を掲載してみました。わかりきっている内容だけど、みんなもうれしいでしょ。

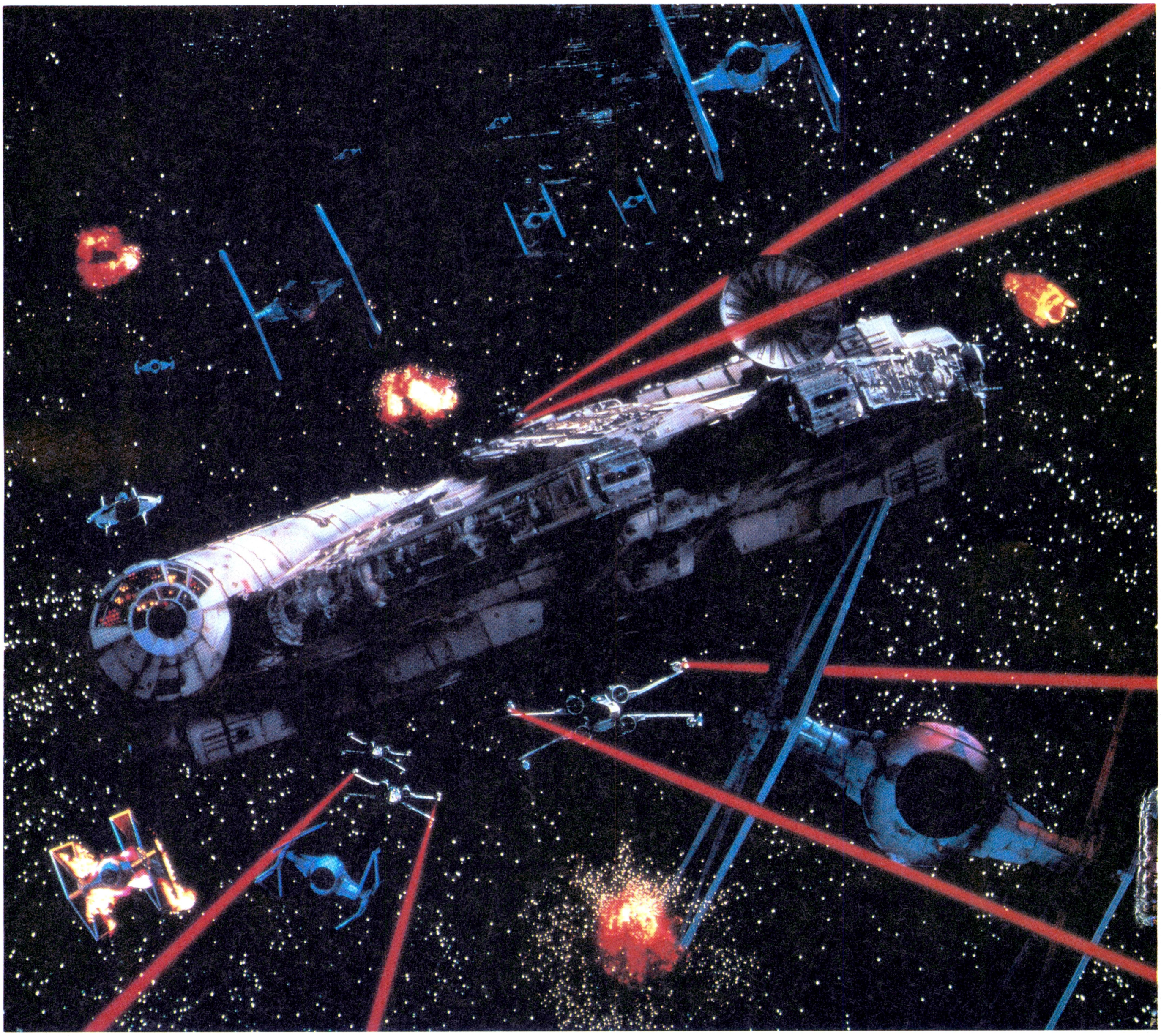

Xウイングを乗りこなせ

Xウイングというのは、反乱軍の使用している小型戦闘機で、なんと、再生部品で作られている。Yウイングにくらべて、火力はやや劣るものの、機動力と小型の点で優位なのだ。したがって、排気口を攻撃せねばならないパイロットは、狭い場所を高速で飛び回ることができ、しかも適度な火力のこの機体に乗っているわけである。

当然、プレーヤーもこのXウイングに乗り、デス・スターを攻撃するわけだが、その前にちょっとコックピットの説明をしておこう。フライトシミュレーターとアクションの中間に位置するこのゲームは、両方のいい点だけを取り入れているので、レーダーレンジを切り替えたり、残弾数をチェックしたり、といった面倒なことは一切しなくてよい。また、操作も攻撃ボタンと加速ボタンしかないので、すぐに遊ぶことができるだろう。

しかし、だからといって、目の前の敵を攻撃しているだけじゃ、このゲームが『スター・ウォーズ』である意味がない。よりゲームを楽しむためにも、画面の中の計器はすべて覚えて活用しよう。詳しい説明は一覧表にしておいたので、ページの下を参照してほしい。

計器の中でも訓練が必要なのがレーダーの見方だ。これはちゃんとメニューにトレーニングモードがあって、8段階の訓練ができるようになっているので、面倒臭がらずに学習すること。きちんと敵の位置が確認できれば、次のページで説明しているトレースモードや、実際にプレーしている感覚がまったく違ってくるぞ。

さて、マニュアルや下の説明を読んだ人は、ステージクリアーがノルマ性になっているのは知っていると思う。このノルマだが、ステージ1の黄色のTIEファイターは20ポイント、ベイダーの乗っている赤いTIEファイターは倍の40ポイントになっている。また、ステージ2の緑のタワーは1ポイントで、赤い砲台はなんと30ポイントだ。ただし、砲台の下の部分は1ポイントしかないので、引き返してくるほどのものではないぞ。うまくレーダーを活用して、高ポイントの敵だけを狙い撃ちしよう。

これで完璧! パーフェクトマニュアル

ダーケットスコープだ。自機のビーム砲は、このダーケットの枠内に入っている敵に対し、自動的に照準を合わせてくれる。ただし、実際の戦闘機と同様、ある程度の間、枠内に敵機を捕らえておく必要がある。なにも捕らえた直後に倒せるというわけではないので、最初は敵機の飛行ラインをトレースできるように訓練しよう。敵はちょっと倒しにくくなっているけど、本物のドックファイトできるあたりは感動ものだ。

なお、スティックの感度はベリグーなので、操作は丁重にすること。すれちがいざまに攻撃する場合など、チョン、チョン、という感じで移動させるといいぞ。

これはデス・スターを攻撃するためのプロトン魚雷のランプだ。グリーンの状態で残弾あり、というわけで、撃った後では赤くなってしまう。ちなみに武器の切り替えは自動的に行なってくれるので、プレーヤーはタイミングだけに注意しよう。映画では撃ち込みに失敗した後で、やり直しをしていたけど、ゲームでは1回勝負だぞ。

さて、プロトン魚雷に自動的に切り替わったのに気がつかず、排気口の手前で魚雷を撃ってしまった場合はどうするか? 戦争時であるなら軍法会議ものだが、別にあわてることはない。実は、こっちのランプも魚雷の残弾を示すものなのである。つまり魚雷は計2発あったというわけですな。ただ、これもハズした場合は終わりだ。

数字はステージクリアーのノルマである。敵を倒すと、その敵に応じた数が減り、数字がゼロになると次のステージに進む。ステージ2になると、あまりの数値の大きさに気持ち悪くなるかもしれないが、うまく攻撃すればたいしたことはない。敵の持っているポイントはステージによって違うので、上の文章を参考に攻撃しよう。

モードの切り替えを示すランプ。右はレーザーとプロトン魚雷を切り替えたときに赤くなる。真ん中はステージ3で、ターゲットスコープ(左上に出るヤツ)が表示されたときに赤くなる。左はなんでもないので、とくに気にしなくてもいい。とてもゲーム中に確認できるものではないが、慣れてきたら映画同様、声を出して楽しもう。

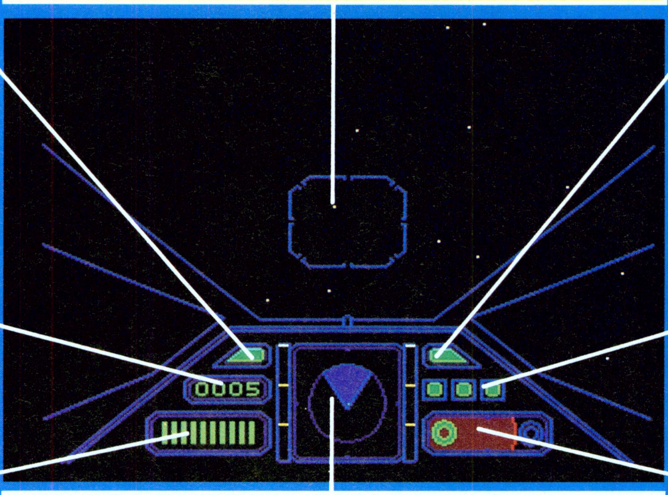

シールド。いわゆるゲームオーバーになるまでに、敵の攻撃をうけてもよい数だ。ゲーム中に回復するアイテムが出る、などという甘っちょろい設定はないので、最初から死ぬ気で自機を操ること。また、やられてしまうと、コックピットが崩れて、ゲームオーバーの綴りに変形してくれるので、わざと敵弾をくらうのもいいかもね。

これが一番重要なレーダーである。敵の攻撃を避けつつチェックし、次の行動を考えねばならないわけだが、最初はそこまでできないだろう。ただし、ゲームももうひとつの目的(個人のね)、タイムトライアルをするなら必要だ。このゲームは最後に、各ステージのクリアータイムを表示してくれるのだが、少しでも減らすには無駄のない攻撃をしなければならない。そのためにも、ステージ1でのレーダーの見方は、練習モードで訓練し、3次元感覚を頭に叩き込んでおこう。また、ステージ2においては、赤い点だけを攻撃するようなつもりでいくこと。今のところ、4分30秒を目標にせよ。これはステージ1を50秒台でクリアーしないと出せないタイムだぞ。

時間制限のタイマー。映画ではこのタイマーはXウイングではなく、デス・スターのモニターに表示されていたのだ。よほどヘタにプレーしないかぎり関係ないのだが、時間切れになるとデス・スターから惑星ヤビンにレーザーが発射されて、即刻ゲームオーバーになってしまう。もちろん、それを見るために時間切れになるのもいいかも。

トレースモードのかしこい使い方

これがこのゲーム最大の目玉、トレースモードだ。フライトシミュレーターではお馴染みの機能なのだが、日本ではあまり知られていないかな。これは、計算によって表示している３Ｄゲームには必ずあるモードで、テレビ放送のように操縦者とは違った視点から、自機を見るための機能なのだ。

アメリカの戦闘機のゲームなどは、ミサイルの先にカメラをつけたり、『トップ・ガン』のように管制塔から見たり、という具合に、凝りに凝っているものが増えている。が、この『スター・ウォーズ』はそれらのソフトを、一気に追い越したと言っていいだろう。それは、オートビューという機能で、今まで自分で切り替えていたモードを、場面によって自動的に変えてくれるものだ。もちろん、下の一覧表のように、マニュアルで変更することもできるが、最初はオートにしておくのがいいだろう。なんと、一番ベストな視点から表示してくれるらしいのだ。

今、アクション映画はジェットコースタームービーと言われるように、カットを次から次へと変えていく手法が主流になっているが、オートにしたときのテンポは、まさにそれそのものだ。ステージ２の地表が傾くあたりは、映画以上と言えるだろう。さいわい、このゲームは15キロヘルツで表示できるので、ビデオボードを持っている人はビデオに落として見よう。マニュアルで編集してみると、同じシーンでもまったく違ったものが撮れるはずだ。個人のセンスがもろに出てくるので、いろいろな人たちで見せあうのもいいかもしれないな。コンテストなんかすると、エビ天みたいでおもしろいぞ。

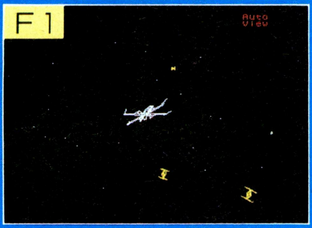

☗自機が視点を追い越していく。真正面から突っ込んでくるのもこのモードだ。

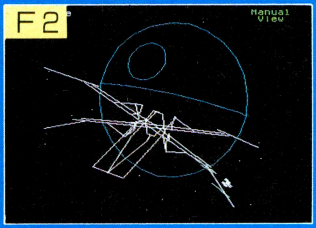

☗自機のやや正面に固定。カーソルキーで４箇所あるポイントを変更できる。

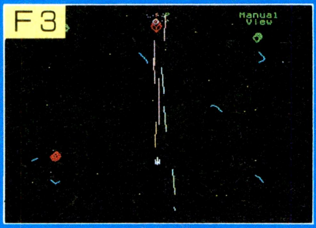

☗真上から見た感じで、自機と同じスピードで視点が移動する。『アサルト』風。

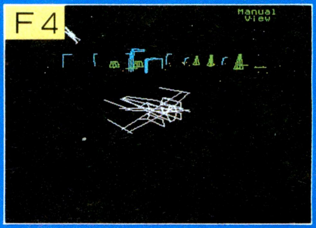

☗自機を中心に、楕円形の軌跡で視点が回転する。かなりかっこいいモードだ。

☗自機の上に視点を固定し、カーソルの左右で周囲を見渡せる。Ｒ２の視点だな。

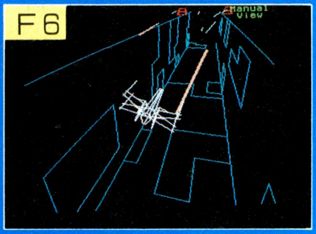

☗自機がどの方向に進もうが、ある一定の距離で視点が移動する。衛星な感じ。

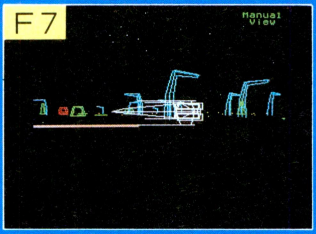

☗真横から見たモード。カーソルの左右で、両サイドから見ることができる。

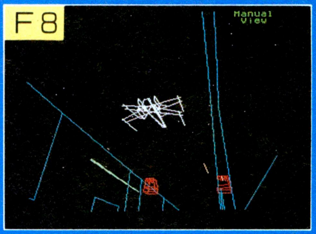

☗６番と同じだが、カーソルキーで視点を自在に変えられる。一番使うかも。

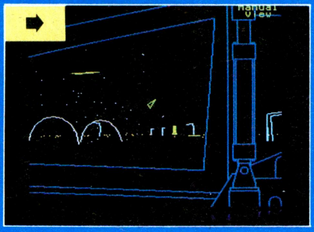
☗コックピットから右側を見るモード。見られる範囲がちょっと狭いかな。

☗ゲーム中とまったく同じ正面から見たモード。あまり選ぶことはないかな。

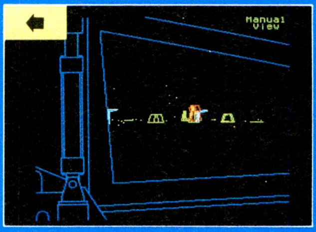
☗コックピットから左側を見るモード。急上昇や急下降するときが見ものだ。

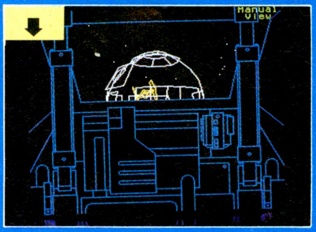
☗コックピットの真後ろを見るモード。Ｒ２がいるのが感動だ。首も振るぞ。

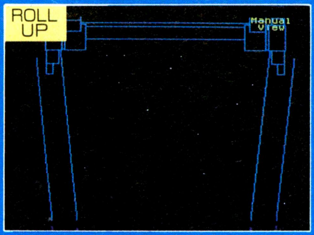

☗コックピットの真上を見るモード。ここからファルコン号を確認するのだ。

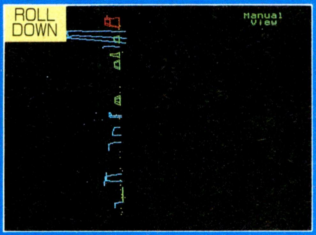

☗真下の視点。通常はまったく意味がないが、このこだわりはただものではない。

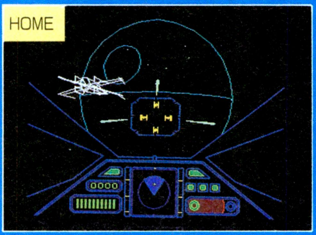

☗これもカーソルの上を押したときと同様、通常のコックピット画面になる。

これだけあると、どれを選んでいいのか迷いに迷うので、お薦めの視点を教えよう。まず、１番と４番、８番を主に使う。敵機に追尾されたときは、２番と５番、そして８番だ。なお、映画のビデオを持っている人は、実写とは違った視点を選ぶのもいいかもね。

TM&Ⓒ 1991 Lucas Arts Entertainment Company.

Ultima VI

ウルティマVI・偽りの予言者

アメリカで発売されてから、もうずいぶんたったけど、待ったかいがありました。あの名作が日本語で遊べるってんだから、もう、感激モノでしょう！ゲームシステムもゲームワールドもさらにパワーアップしたウルティマ新3部作の最終作。何号かにわたって、一緒に冒険していこうじゃありませんか。

ウルティマの歴史をふり返る

ロールプレイングゲームには、シナリオの都合上かどうかはしらないけど、シリーズものが実に多い。そういうことで、この『ウルティマ』もシリーズ作品なんだけど、そんじょそこらのRPGとはケタが違うぞ。なんてったってこれがシリーズ6作目なんだから。あ、ケタは同じなのか。チェッ。

まあ、とにかくほかに比べて続編が多いのは確かでしょ。すでにアメリカでは、7作目も完成したとかいう話だしさ。ここまでくると、もう、ストーリーがごっちゃごちゃだよね。断片的にはいろいろなことを覚えているんだけど、どれがどれなのか、いまいちハッキリしない。では、簡単にウルティマシリーズの歴史を追って、復習してみようか。

1981年、ロールプレイングゲームの記念碑的な作品が、ふたつも誕生した。ひとつは、3Dビューのダンジョンを探索するタイプの『ウィザードリィ』。そしてもうひとつが、トップビューのフィールドマップを探索するタイプのウルティマだ。現在のRPGのほとんどが、このふたつの作品になんらかの影響を受けていると言っても、決して過言ではないだろう。

この、ウルティマⅠからⅢまでが、ウルティマ旧3部作なのだ。3つの作品に共通する目的は、邪悪な魔法使いであるモンディンと、彼の遺志を継ぐものたちと戦うことだ。Ⅰでは、モンディン本人と、Ⅱでは弟子と、Ⅲではモンディンのかけた呪いと対決するために、ロケットなどに乗って、いろんな時間と空間を旅する。そういえば、Ⅱまではパーティープレーでなく、ひとりぼっちの冒険だったんだよね。

そしてⅣから、このⅥまでが、ウルティマ新3部作。真の聖者であるアバタールをめざし、徳を高めるために、ブリタニアという異世界で、長い長い冒険の旅をしていく。Ⅵがしめくくりであるということを考えると、この冒険でキミは真のアバタールとなることができるはずなのだが……。

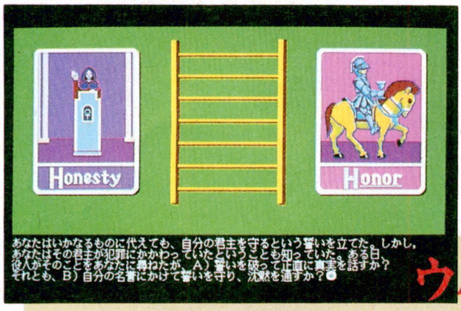

ウルティマIV

⬆➡ウルティマ新シリーズの記念すべき第1作目。キミは真のアバタールを目指して、徳を高める旅に出る。戦闘システムが多少わずらわしかったが、その奥の深さに、多くのマニアが夢中になった。

ウルティマV

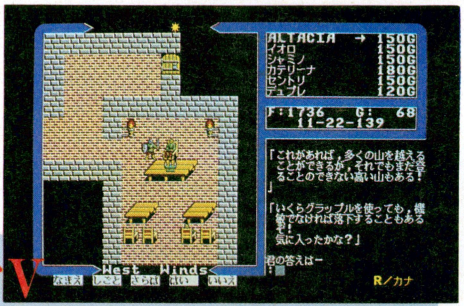

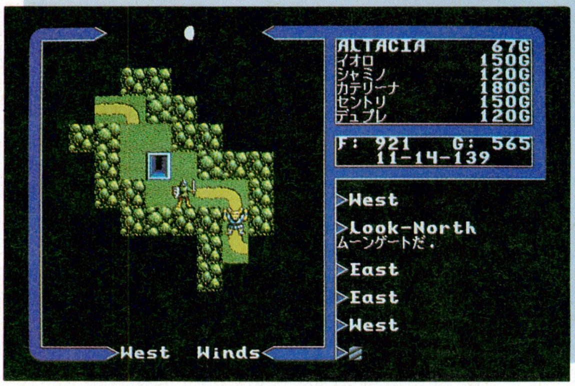

⬆⬅行方不明になったロード・ブリティッシュを探して、キミと、Ⅳでのキミの仲間が再び旅に出る。基本的にシステムはⅣを踏襲しており、ウルティマフリークにとっては遊びやすかったハズ。

■ジャンル/ロールプレイング
■メーカー/ポニーキャニオン
■対応機種/PC-9801VX以降
■価　格/9800円［税別］
■発 売 日/11月21日発売予定

若返ったジプシーばばあの逆襲！ 毎度おなじみキャラクターメイキング

ウルティマシリーズでは、もうすっかりおなじみのキャラクターメイキング。ⅣやⅤを遊んだ人は、キャラクターを転送することができるが、そうでない人はゲームを始める前に、この儀式を行なわなくてはならない。Ⅵでは、名前と性別を自由に決めることができるほかに、全部で12種類の顔(性別ごとに6種類)の中から、好きなものを選ぶことができるようになったぞ。

それが終わるとジプシーの女性が登場し、二者択一の質問を出してくる。これはキャラが、8つの徳のうちどれを一番たくさん持っているかを調べる、性格判断テストのようなもの。ゲーム中に与える影響はⅣほどではないが、女性が若返ったので、はりきって真剣にやろうぜ。

⬆かなり若返ったような気がする例のジプシーの女性。だって、なんだかお肌がツヤツヤしているものね。まったくの別人だったりして。

⬇まずは名前と性別を入力する。Ⅵでは、お気に入りの顔も選ぶことができるぞ。全部で12種類の顔がある。下にズラーッと並べて掲載しておいたよん。

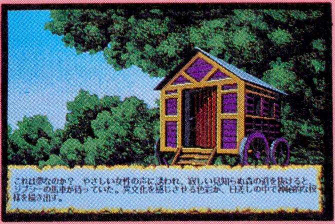

⬇初めて見る風景のはずなのに、なぜか懐かしい気がするという小屋。たとえキミが前作をプレーしていなくても、キャラは前作の記憶を持っているのさ。

⬅心理テストのようなものが終わると、毒々しいドリンクを強制的に飲まされる。徳の味のする飲み物だ。なんちゃって。まずそうだぞ。

懐かしいブリタニアへ！ ウルティマⅥストーリー

ではさっそく、ウルティマⅥの序章ともいえるストーリーを紹介しよう。ブリタニアでの使命を終えたキミがこの世界に帰還してから、すでに1年以上過ぎ去った。キミは遠い異世界では、冒険と戦いの日々を送った伝説のヒーローだったが、この世界では平和に、静寂に暮らしていた。しかし、それはひどく孤独な日々だった。

そんなある日、狂ったような嵐が家を襲った。窓の外を見ると、1本の青い稲妻が、すぐそばに突き刺さるところだった。そしてその稲妻は、なんとストーンサークルの中央を貫いていたのだ!!

胸騒ぎを感じたキミが、ストーンサークルにたどり着くと、そこには黒く輝く石が残されていた。それを手に取ると、赤いムーンゲートがついにその姿を現わした！

でも、今まで見たムーンゲートはすべて青い色をしていたよね。キミは疑問を感じながらも、ブリタニアへ帰りたい一心で、ゲートに飛びこむ。そしてゲートを通過したキミの目の前に広がった風景は、やはり想像とは違っていた！

というわけで、いよいよ新しい冒険の始まりなのだ!!

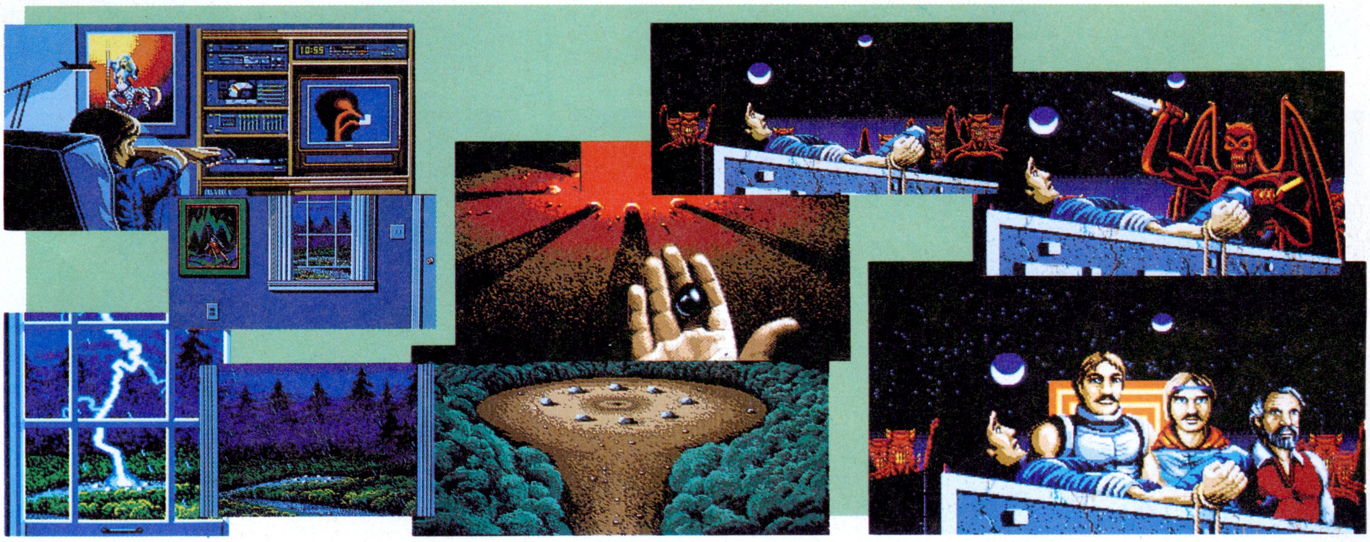

コマンドを知ることから冒険は始まるのだ

最初のページでも説明したとおり、ウルティマⅥは、ウルティマⅣ、Ⅴと続いたシリーズの完結編ってことになるんだけど、システム的にはまったく新しいものになっちゃったんだ。システムから言えば、ウルティマⅠからⅤまでがひとつのシリーズで、このⅥでフルモデルチェンジって感じ。

グラフィックの改善やクォータービューの導入など、視覚的な変更もスゴイし、町の中や城、それに屋外がすべて同じ縮尺というのも斬新。コマンドの入力も、今までのようにキーボードで入力する必要がなくなって、かわりにマウスでアイコンをクリックする方式になったんだ。もちろんキーボードも使えるけどね。というワケで、まずはコマンドの説明からだ。

メイン画面

メッセージ

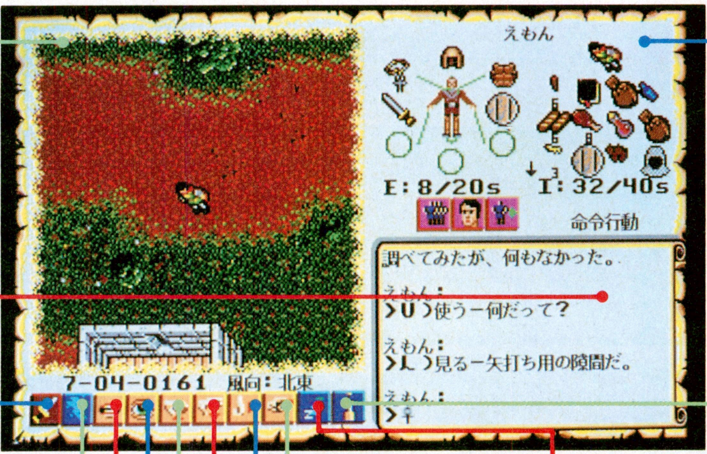

ステータス

通常、ここにはパーティーの構成が表示されている。でも各キャラクターの持ち物やポートレート(顔写真)も表示できるのだ。武器や防具の装備、取り外しも、この画面をクリックするだけでできる。また、話しかけた相手の顔も表示されるので、感情移入できる。

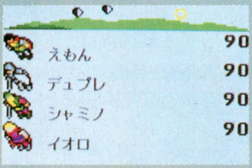

攻撃

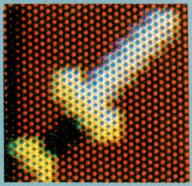

自分がコントロールしているキャラに、装備している武器で攻撃させるコマンド。飛び道具を持っている場合は、遠距離からでも攻撃できるぞ。

見る

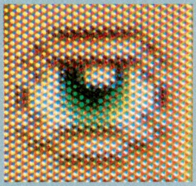

文字どおり、ものを見るためのコマンド。遠くのものも見ることができるけど、近づいて"見る"と、より詳しく調べることができるのだ。

置く

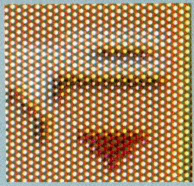

これは"取る"の逆のコマンド。ただ単に、いらないものを捨てるのにも使えるけど、大事なアイテムを決まった場所に置くと、なにかが起きる?

使う

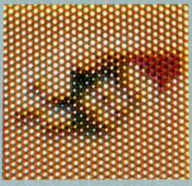

いちばん使用頻度の高いコマンド。コマンドの数が前作に比べて減ったのは、このコマンドのおかげなのだ。詳しくは、次のページで説明するよん。

戦闘

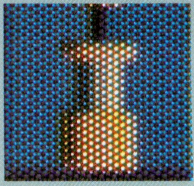

このコマンドで、戦闘モードのオン/オフを行なう。戦闘モードをオンにしておけば、パーティーのメンバーは、自動的に敵を攻撃してくれる。

魔法

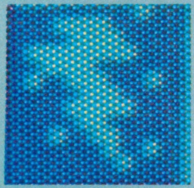

ここをクリックすると、使える魔法がリストで表示される。前作よりは、ずっとシンプルになった。魔法をかけるには"魔法の書"と材料が必要だ。

話しかける

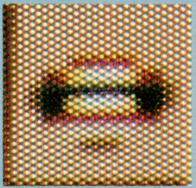

画面上に見えている人に向かって話しかける。このゲームでは、離れている人や、パーティーのメンバーにも話しかけることができるようになった。

取る

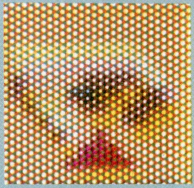

置いてあるものを、自分の持ちものにするコマンド。ただし、このゲームでは、他人のものをやたらに取ることは避けたほうがいいみたいだけど。

移動させる

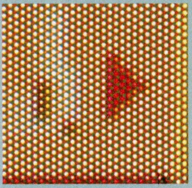

これは、置いてあるものを、別の場所に動かすコマンド。ものを動かした結果、なにかが見つかったりするかも。あまり重いものは動かせない。

休息

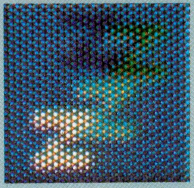

食事と睡眠をとって体力を回復するコマンド。何時間寝るか、見張りを立てるかも決められる。民家のそばや、敵が近くにいる場合は休めない。

“使う”コマンドをうまく使いこなせ!!

前のページを読んだキミは、ずいぶんコマンドが減ったことに気づいたことと思う。その立て役者が、“使う”というコマンドなのだ。前作をプレーして、キーボードをフルに使ったコマンドの多さに、とまどった人も多いハズだ。ウルティマVIでは、コマンドの多くを“使う”に集約して、グッとコマンドの数を減らすことに成功しているのだ。アイコン方式の採用もあり、とってもプレーしやすくなった。とくに初めてウルティマシリーズをプレーする人には、ありがたい限りだ。

その“使う”コマンドだけど、アイテムを使うような場合だけじゃなく、あらゆる場面で使えるようになっているぞ。たとえば、はしごの昇降は、以前は“昇る”と“降りる”のふたつのコマンドだったじゃん。それが“使う”で統一された。つまりはしごのそばまでいって、“はしごを使う”で昇降できちゃうワケ。これですでにふたつのコマンドを減らしちゃったことになる。

ほかにも“使う”コマンドが活躍する場面はいくつもあるぞ。その例を下にいくつかあげておくから、参考にしてくれ。ウルティマシリーズをずっとプレーしている人には、ちょっと違和感があるかもしれないけど、慣れちゃうとこれほど便利なコマンドもない。“使う”コマンドを制するものはウルティマVIをも制す、ってとこかな？

城の跳ね橋の上下

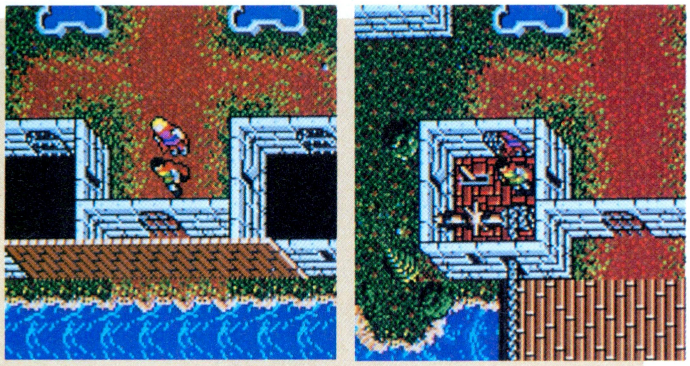

⬆ロードブリティッシュ城には跳ね橋があって、部外者の侵入を防いでいる。橋の両端にはコントロールルームがあって、そこのレバーとクランクを“使う”と上下できるのだ。

望遠鏡で遠くを見ることも

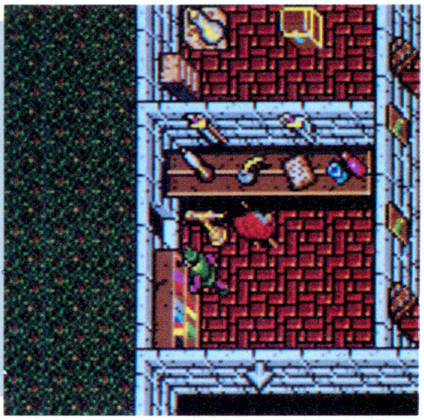

➡ロード・ブリティッシュの部屋には、望遠鏡が置かれている。なんとなくのぞいてみたいよね。そんなときも“使う”コマンドなのだ。遠くの景色が手に取るように見えるぞ。

箱の中を見たいとき

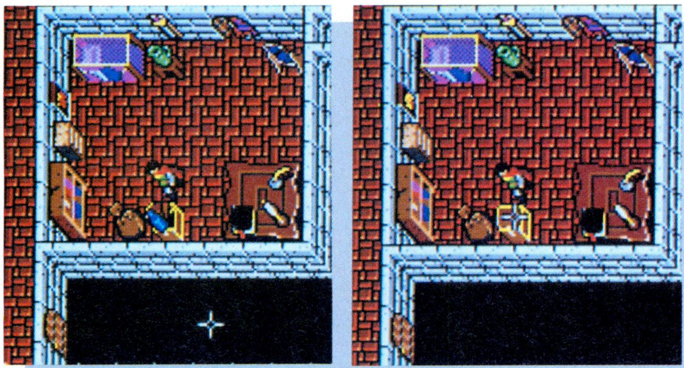

⬆城内をウロついていると、いろんなところに箱が……。中にはなにが入っているのだろう？　そんなときには迷わず箱を“使う”のだ。冒険に役立つものが出てくるといいね。

ちょっと大砲を撃ってみる

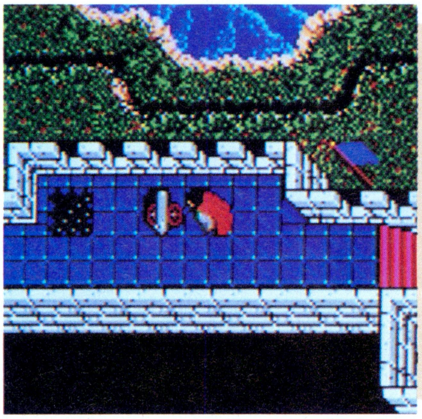

⬅あ、こんなところに大砲が。ちょっとイタズラしてみたいなぁ……。そんなときはやっぱり“使う”。ハデに大砲を撃つことができるのだ。イタズラが過ぎて怒られても知らないぞ。

船旅に出るときだって

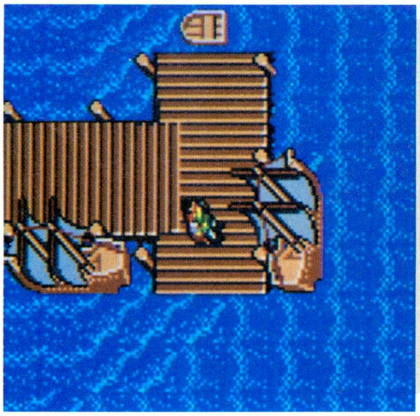

⬅このシリーズには、必ず乗り物が登場する。今回も例外ではない。船つき場があって、そこの管理人に話をつければ船に乗ることもできるのだ。でも待てよ、前作まであった“乗る”コマンドなんて、どこにもないじゃん。そんなときにも慌てず騒がず船を“使う”のだ。パーティーはめでたく船旅に出られるぞ。

今回はストーリーとコマンドの紹介で終わってしまったけど、次回からは特大8ページで徹底的に解説していく予定だから、よい子のみんなは楽しみにね。とりあえず、ロード・ブリティッシュや側近の話をよ〜く聞いておこう。ゲームの指針というものがわかってないと、なにをしていいかわからなくなるからね。では次号で。

次号予告!! ブリタニアを覆う新たな暗雲とは

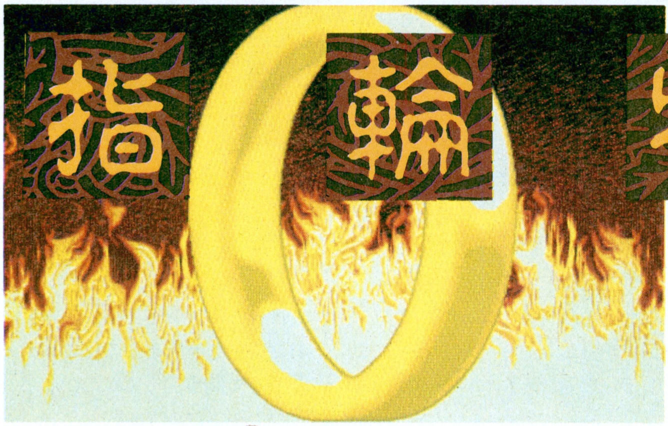

第一巻 旅の仲間

THE LORD OF THE RINGS VOL.I
Fellowship of the Ring

前号に引き続いて、全国の『指輪物語』プレーヤーに贈るミドルアースのイベントガイド。今号は、これを体験しないと損をするという、ホビット庄のメインイベント全28の後編として、残り14を紹介しよう。ログイン22号の前編と合わせて読めば、旅の準備はもうバッチリだぞ！

TOTAL 28 ホビット庄のメインイベントを総チェック！ 後編

さあ、今号は、ホビット庄で起こるメインイベントの、残り14を紹介するとしよう。ちなみに前編は、ゲームのスタート地点の袋小路屋敷から始まって、ゲームの主人公のホビット、フロド・バギンズの住むホビット村で起こる数々のイベントを紹介した。そのイベントの多くは、行方不明の人や動物なんていうものを探すことだったけど、途中で大グモや狼と戦ったりなんかして、なかなかメリハリのあるゲーム展開を楽しめたはず。

さて、前後編合わせて必ずクリアーしなければいけないイベントを教えておこう。それは、前編の⑪番で、幽霊の王様から〝亡霊のルビー〟をもらうことと、次に紹介する後編⑱番の、ホークアイの洞窟で〝折れた剣の刃〟を手に入れることだ。これらのアイテムは、次のステージの〝古森〟以降のイベントクリアーに必要なものなので、戻っても絶対に手に入れること。

15 恐ろしいメッセージ

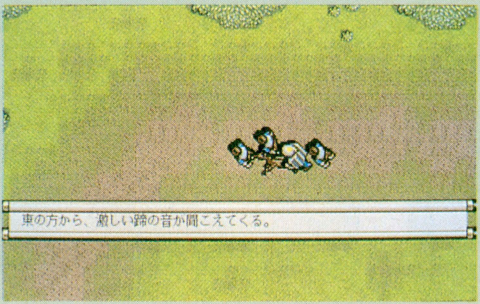

➡このメッセージは、黒の乗手が近くにいることを告げている。東に行くと、ヤツと遭遇してしまうぞ！

〝一つの指輪〟を探して、ホビット庄に現われたナズグル、通称〝黒の乗手〟。万が一彼らに捕まったら、必ずといっていいほど生還の望みはないのだ。でも、彼らがそばにいると、左の写真にあるようなメッセージが表示されるので、好奇心を起こして音の聞こえるほうに近づいたりしなければ大丈夫。それに、ここでは旅の途中のエルフに助けてもらうことができる。

16 エルフとの出会い

⬅危機一髪で、旅のエルフに助けられた一行。

上の⑮番のイベントで、黒の乗手を追い払ってくれたエルフのギルドール。彼は、フロドたちを自分のキャンプに誘ってくれる。そこでは、一つの指輪についての忠告が聞け、力ある言葉のひとつ〝！エルベレス〟を教えてもらうことができる。この言葉には、黒の乗手を追い払う力が秘められているのだ。ただし、効果は1回限りだから注意しよう。

➡いろいろと旅に役立つ情報を提供してくれるギルドール。

17 18 ホークアイとの出会い

ホークアイは、たまたま通りかかったフロドたちの仲間になってくれる頼もしい人間だ。でも、マップ⑱番の彼の洞窟に帰ったとたん、黒の乗手の襲撃を受けて、パーティーから離れてしまう。そんなわけで、残念ながら彼は長旅の友になることは難しいが、別れるときに剣や弓などのアイテムを譲ってくれるほか、洞窟の奥の宝箱にも重要なアイテムを残してくれているので、彼にはぜひ会っておきたい。

■ジャンル/ロールプレイング
■メーカー/スタークラフト
■対応機種/PC-9801
■価　　格/1万2800円[税別]
■発 売 日/発売中

ホビット庄の地図

前号でメインイベントの1から14までを紹介しちゃったので、その部分のマップは写真の下だ。見逃しちゃった人は、バックナンバーをお求めくださいな。それにしても、ホビット庄のマップがこんなに広いとは。歩くのが大変なんだ。

⬆エルフのキャンプの近くの森で、仲間になってくれる野伏のホークアイに会った。

⬇いきなり茂みから飛び出してフロドたちに襲いかかってきたオーク！

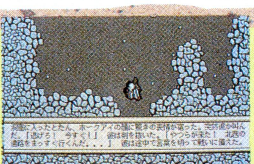

⬅ホークアイの洞窟にも、黒の乗手の魔手が！

➡黒の乗手に追いつかれた。もう絶体絶命だ。

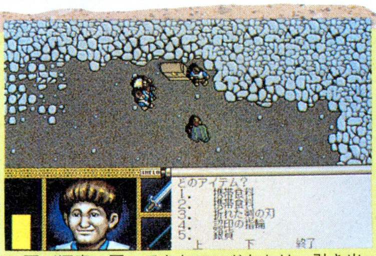

⬆再び洞窟に戻ってきたフロドたちは、引き出しの中から折れた剣の破片を見つけ出したが。

19 大グモとの戦い②

木々に囲まれた草原のある場所に、ポッカリ開いた穴。そこは、案の定、大グモの巣だった。旅の仲間にドワーフのドルーインが加わっていたなら、この大グモとの戦いは楽勝だ。ここでは、ガンダルフの使いのような茶色い鳥が、力ある言葉やマップ⑯番のエルフに関するメッセージを伝えてくれる。

⬇ポッカリ開いた穴から、ドドッと洞窟に転落してしまったフロドたちだ。

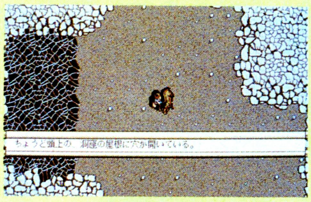

⬆この洞窟の奥深くにも、大グモが巣くっていた。今度は助っ人がいるから怖くないぞ。

20 マゴットじいさん家の息子のこと

フロドは、小さいころ、この農場に忍び込んでキノコを盗もうとし、マゴットじいさんの飼っている犬に追いかけ回されたという苦い記憶を思い出す。今も、家の中には3匹の犬がいるけれども、ちょっかいをださないかぎり噛みつかれることはない。ところで、マゴットじいさんは元気がない様子。なぜなら彼の息子が、黒の乗手とおぼしき人物から危害を受けたらしいのだ。今にも死の淵に引きずり込まされそうな彼の息子のために、農場から北に離れた治療師の家に行って、医者を連れてこなければいけない。うまく息子が助かれば、お礼にキノコをもらえるぞ。

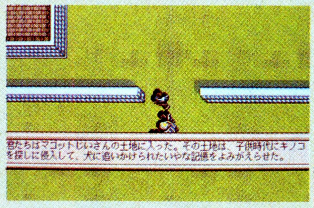

⬆フロドが幼少のころ、キノコを盗みに入ってヒドイ目に遭ったのがここ。

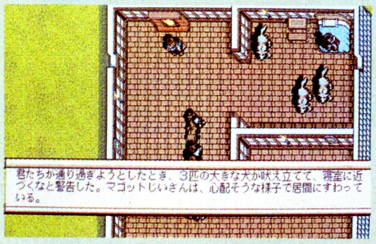

⬅彼の息子は、黒の乗手に傷を追わされて瀕死の重傷なのだ。助けてあげなきゃ。

21 バックの里の渡し場で

ここでは、サムから冒険の話を聞いたホビットのひとり、メリー・ブランデーバックが一行の到着を待っている。彼を旅の仲間に加えると、原作どおりにホビットのメンバーは4人になって、なんとかRPGのパーティーらしくなってきた。そのほか、ドルーインやホークアイ、のちに出会うエルフのアセルウィンといった正規メンバー以外のキャラクターを加えれば、旅の仲間はたいそう賑やかになる。

⬆フロドの計画を知って、旅の仲間に加わろうと待っていたメリー。いいヤツだ。

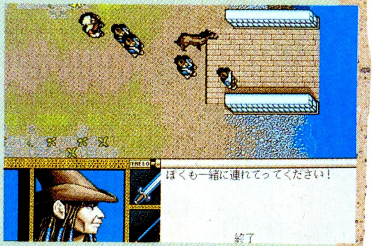

⬆メリーが旅の仲間になったおかげで、一行はますます賑やかになってきたぞ。

⬅このバックの里の渡し場で船に乗れば、安全に向こう岸に着くことができるのだ。

22 マゾムの店で

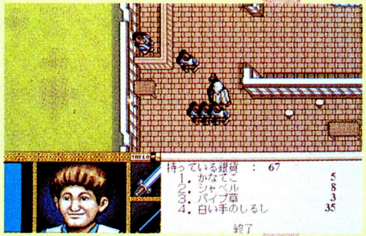

⬆いろいろ売っているけど、買い過ぎると持てなくなってしまう。

今はシャーキー運送と名を変えたこの店では、〝かなてこ〟や〝シャベル〟、〝パイプ草〟、〝白い手のしるし〟といったアイテムが売られている。その効用は追い追いわかると思うが、白い手のしるしは、続編『二つの塔』で使うアイテムだそうな。でも、今買っておいたほうがいいかも。

23 24 黒の乗手との遭遇

どちらの場合も、このまま東に進むと黒の乗手に出会ってしまう。戦闘になると、仲間の誰かは必ず殺されてしまうだろう。無理に通らなくても別の方法があるので、ヤツらとはなるべく顔を合わせないようにしたいものだ。もしも彼らに出会ったなら、力ある言葉〟！エルベレス〟を唱えよう。そうすれば、黒の乗手は画面から消えるのだ。でも、ひとりにしか効果がないぞ。

⬅マップ㉔からも古森へ行くことができるのだが、黒の乗手に見張られていて危険だ。

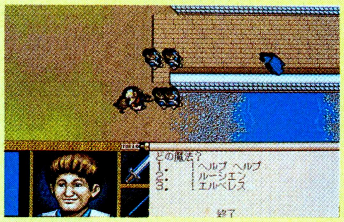

➡黒の乗手に出会ったら、〝力ある言葉〟を唱えよう！尻尾を巻いて逃げ出すぞ。

25 新しい仲間

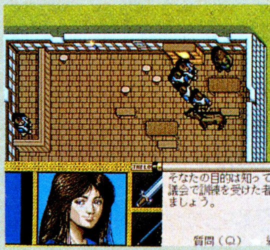

⬅アセルウィンという名のエルフが、旅の仲間になってくれた。

ビールの匂いにつられて、旅の仲間から離れてしまったドルーイン。そりゃないよな。でも、酒場の奥には別の仲間がいる。それは、エルフの女性アセルウィンだ。彼女は魔法を使えるうえ、剣を持たせても平気なので、旅の心強い味方になるはず。

26 コットン農場

フロドは、旅の目的をホビットたちに悟られないようにするために、バックの里へ引っ越すと言ってホビット村をあとにしたのだ。コットンじいさんもフロドが引っ越してきたと思って大喜び。そして、彼の妻はサムに会えて嬉しそうだ。彼女は贈り物をしなきゃと言って〝ローズのブローチ〟をくれるが、このアイテムもあとで役に立ってくれる。もらえるものは、なんでももらっておくにこしたことなし。

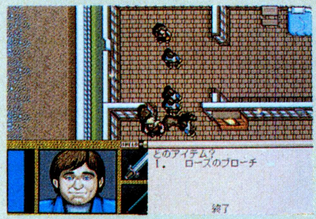

➡サムからもらったブローチは、「二つの塔」で役立つ。

27 ブランデー屋敷の幽霊

フロドが小さいころに暮らしていたという、懐かしいブランデー屋敷には幽霊がいる。でも、パイプ草を渡すと消えてくれるので安心だ。ところで、この屋敷のバスタブの中には、高垣の門を開けるためのカギが沈んでいる。これがないと、魔法でしか門のカギをはずすことができないので、必ず手に入れよう。そして、幽霊のいた書斎には、旅のヒントとなる書物がある。また、地下には銀貨があるので、スキルを使って探し歩くこと。

⬇入り口に立ち塞がるオバサン。どいてほしいなぁ。

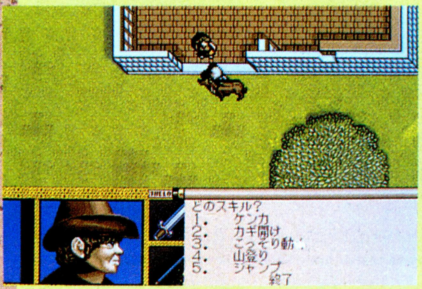

⬇書斎にいる幽霊は、どうもタバコをふかしたがっているようだ。

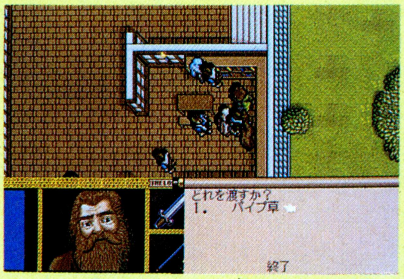

⬆たまたま買っておいたパイプ草を渡すと、幽霊は喜んで姿を消してくれる。さあ、書斎の探索だ。

⬆書棚には、旅の知識が詰まった本が並べてあった。

28 高垣の門から外へ

古森へ通じる高垣の門。カギをはずして門から一歩足を踏み出せば、キミはホビット庄を出たことになる。古森では、太古から生きている木々が悪意を持って、侵入者を迎えてくれるだろう。迷路になった道を抜けるには、次号で紹介するマップを参考にするのが一番の方法だ。では、次号の古森編に期待しよう！

➡ここを通り抜ければ、次のステージに行くことができる。

ホビット庄を抜け出したフロドたちは、古森へ進む！

Ⓒ 1988 INTERPLAY PRODUCTIONS TM. INC. PUBLISHED UNDER LICENSE FROM INTERPLAY PRODUCTIONS TM. INC.
INTERPLAY PRODUCTIONS IS A REFISTERED TRADEMARK OF INTERPLAY PRODUCTIONS. INC. LORD OF THE RINGS TM. & FELLOWSHIP OF THE RING TM.
THE TWO TOWERS TM. RETURN OF THE KING TM (ONLY NAME OF THE LORD OF THE RINGS AND THE SPECIFIC TITLE FOR EACH PROGRAM)
Ⓒ GEORGE ALLEN & UNWIN (PUBLISHERS) LTD. THE PROGRAM IS PUBLISHED WITH THE COOPERATION OF THE TOLKEIN ESTATE AND THEIR PUBLISHERS.
GEORGE ALLEN & UNWIN (PUBLISHERS) LTD. 1966, 1974, 1979, 1981, ALL RIGHT RESERVED.
(LICENSED IN CONJUNCTION WITH JPIIS OPTIONAL AND AT THE DISCRETION OF LICENSEE)

アークスⅢ

前回の徹底解剖ではデ・ルークス大陸を訪れ、トリスタルムへ向かう一歩手前までやったが、今回はその続きということでトリスタルム攻略からやっていくぞ。いよいよ物語も後半へと突入し、いっそう盛り上がりを見せていくのだ。石にされたアリサ王女、ミラノフの鏡を探しに出たピクトたち、彼らはいったいどうなるのか？　それは読んでのお楽しみだ。

ミラノフの鏡を求めて

アルカサス王国を離れ、一路デ・ルークス大陸に〝珠輝石〟と〝ミラノフの鏡〟を探しにきたピクトたちは、首都オースノリンを訪れる。街で数々の情報を集め、ミラノフの鏡がトリスタルム山頂に安置されていることを知ったピクトたちは、街で装備を整え、トリスタルムへと向かうのだった。

前号で書いたとおり、ラウンドシールド、サリアッドリングなどで装備をパワーアップしたら、トリスタルムへ向かおう。トリスタルムはエバン渓谷へとつながっているんだけど、道がうねっていたりするのでかなりの距離を歩かないと渓谷には到着できない。これには苦労させられるだろう。

⬆ゲーム画面はこんな感じ。グラフィックもスゴイぞ。

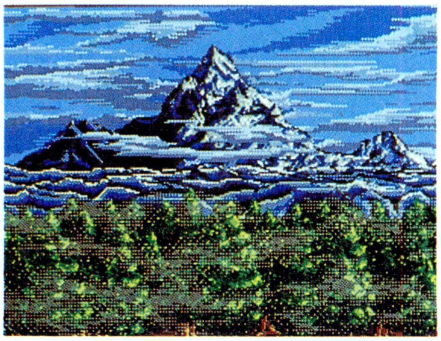

⬆山頂にミラノフの鏡が安置されていると伝えられるトリスタルム。強力な敵たちがキミを待っているぞ。

ここで現われる敵にはバルチャー、エアー・スレイドなどがいる。これらの敵は、たいして苦労せずに倒すことができると思う。でも、敵には火系の魔法に弱いとか、風系の魔法に弱いなどの弱点があるので、ただレベルを上げるためだけに戦うのでなく、弱点を研究しながら戦ってみるのもいいぞ。

エバン渓谷に到着したら、渓谷だけでなく、地下水脈などもくまなく探索してアイテムを探そう。かなり強力な物が多数見つかるはずだ。地下水脈では渓谷で現われる敵よりも強力なものが出てくるので、注意してくれ。

渓谷を通り、トリスタルムの今まで行くことができなかった場所に出ることができたら、〝ミラノフの鏡〟はすぐそこだ。ズンズン進んで行けば、鏡が安置されている祭壇が見つかるぞ。

鏡が安置されている付近で現われるアイスドレイク、アイスクイーン、サイクロプスなどの敵は、強さ的には渓谷で現われる敵とあまり変わらないが、注意しなければならないヤツが2匹ほどいるので紹介しておこう。そいつはシャーキンとガーディアンだ。シャーキンは異常なまでに防御力が高く、ガーディアンはヒットポイントが1000を超えているのだ。しかも魔法が効きにくいときている。レベルが20を超えているようなキャラ

コイツは要注意だ

エバン渓谷を歩いていると、ザコ以外にときどき左の写真の敵に出くわすことがある。コイツはジャイアントファイターといい、ヒットポイントがとても多く、ストレングスもかなりあるので、とてもやっかいだ。トリスタルムで出会う初の強敵といえるんじゃないかな。中でも宝物を守っているヤツは要チェックだ。

コイツと戦ってみて楽に勝つことができれば、この先は心配することなく進んでいける。しかし、かなりの苦戦を強いられたり、死んでしまうようだったら、ザコを倒して修行し直すべし。自分の強さを試すつもりで戦ってみるといいぞ。

もし、どうしても勝てないようだったら、コイツがいるところは飛ばして先に進んでしまおう。そしてある程度武具を拾ってから戦えば、きっと勝てるぞ。

■ジャンル/ロールプレイング
■メーカー/ウルフチーム
■対応機種/PC-9801
■価　格/9800円[税別]
■発 売 日/発売中

でも、うかうかしていると簡単に全滅させられてしまうぞ。この2匹と戦うときには、くれぐれも気をつけて戦いを挑むようにしよう。

鏡を手に入れると、鏡は壊れていて半分しかないことに気づく。残りの半分は、どこへいってしまったのだろうか。途方にくれるピクトたちだが、鏡が安置されていた祭壇のそばに若者が倒れているのを発見する。若者から遺言を託されたピクトたちは、その遺言にしたがいグージェミンの村へ行くことになるのだ。

グージェミンの村は、鏡を手に入れた場所からそのまま進んだ右側にあるぞ。村に到着すると村から首都オースノリンまでの近道を教えてもらえるので、もうトリスタルムを通らなくても自由に村へ行くことができるのだ。

やった〜鏡を見つけたぞ

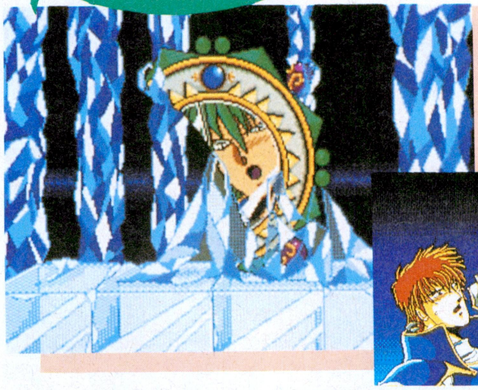

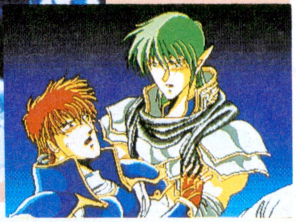

⬅⬇やっとの思いで鏡を見つけたピクトだが、鏡は半分しかなかった。おやっ、なにやら祭壇のそばに人が倒れているぞ。

宝箱は見逃すな

⬆どんな冒険でも言えることだが、宝箱は見逃すな。トリスタルムはアイテムの宝庫だ。

トリスタルム、エバン渓谷、地下水脈には、数々の強力なアイテムが眠っているぞ。宝の山といってもおかしくないのだ。ちょっとあげてみると、〝セラクボウ〟〝ニアミスリング〟〝聖銀の鎧〟〝水のクリスタル〟〝龍王刀〟などだ。トリスタルム(渓谷なども含む)で眠っているアイテムには魔法が封じ込められているものが多いので、強敵と戦う際にはとても頼もしい存在となるだろう。

これらのアイテムは隠されているわけではないので、オートマッピング機能を活かして、探索してないほうへ、探索してないほうへと歩いていけば案外簡単に見つかるだろう。これは余談になっちゃうけど、敵を倒して手に入るアイテムについてもちょっと紹介しておこう。最初のころは敵を倒しても〝砂金〟ぐらいしか手に入らないけど、トリスタルムを訪れるころには、〝守りの短剣〟や〝黄金〟などが手に入るようになる。ザコもバカにならないのだ。

鉱山へ向かえ

⬆若者の遺言により、訪れることになるグージェミンの村。まず診療所へ行こう。

トリスタルムの山頂で出会った若者に遺言を託され、訪れることになるのがグージェミンの村だ。

村に到着したらまず、診療所にいるDr.ブージェンに会っておこう。いくつかの情報と、素敵なアイテムが手に入るぞ。このアイテムについて詳しいことはあえて書かないけど、とにかくスゴイ物なのだ。ちょっとだけヒントを書いちゃうと、首都オースノリンの酒場で聞いたアレ、そう、アレがもらえてしまうのだ。

村で情報を集めたら、珠輝石を求めて鉱山に向かうことになる。鉱山は砂丘にあるらしいので、まず、砂丘へと向かおう。あ、その前に、村の武器屋で新しい装備を買っておくのを忘れないように。トリスタルムや渓谷、地下水脈で拾った強力なものがあるなら買う必要はないが、たいした物も拾わずここまで来てしまった人は、スケールアーマーやカイトシールドなどで身を固めておきたい。余ったお金で、傷薬や解毒剤を補充することも忘れちゃダメだぞ。

砂丘や鉱山では今まで出現したボスキャラクラスの強敵がイヤになるぐらい出てくるので、レベルは最低でも20前半ぐらいまで上げておこう。装備が整い、傷薬などを補充したら、いよいよ砂丘へレッツゴーといいたいところだが、今回の徹底解剖はここまででおしまい。次回は鉱山を攻略し、ガンガン進んでいくぞ。

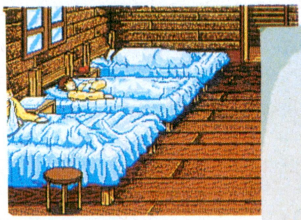

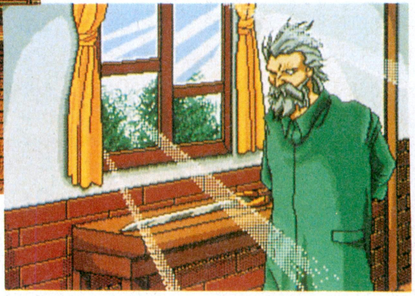

⬆➡診療所ではDr.ブージェンに会うことができる。ここでは情報が得られるぞ。おやっ、机の上にあるものはいったい何だ。

鉱山は砂丘の向こうだ

⬅鉱山目指して進め、進め。鉱山はこの砂丘を越えればすぐそこだ。珠輝石を求めて鉱山へレッツゴー。

THE SILENT SERVICE 沈黙の艦隊

待ちに待った『沈黙の艦隊』の発売が、いよいよ迫ってきた。大好評連載中の同名のコミックのゲーム化だけあって、いったいどんな作品になるのか、気になる読者もたくさんいるはず。そこで徹底解剖1回目の今号では、ゲームの大まかな流れと、各モードを紹介するのだ。独立国〝やまと〟、そして世界の明日は、キミの手にかかっている。

海江田四郎、ついに立ち上がる!!

講談社の週刊コミックモーニングで好評連載中の『沈黙の艦隊』。世界最強の原子力潜水艦シーバットの艦長であり、さらに独立国家〝やまと〟の元首である主人公の海江田四郎の一挙手一投足を、食い入るように熟読している人も決して少なくないはずだ。

海江田は政治と軍事を切り離す〝政軍分離〟と、世界規模の超国家軍隊の創設という理想を掲げている。きっとこのコミックの読者は、そんな海江田の現実離れした発想とそれに伴なった行動に、現代のヒーローというものを感じているのではないか、と思うのだ。ときには「そんなバカな」、なんて展開もあるが、そう思う読者にかぎってコミックの世界と現実の世界とをダブらせているに違いない。また、海江田の行動に疑問を抱き、「オレだったらこうする！」なんて、ついつい海江田になってしまう人もいるんじゃないかな。

さて、いざキミが海江田の立場になったなら、いったいどんな行動をとるかな？　日本やアメリカを初めとする世界各国が見守るなか、掲げた理想を着実に実現という名のゴールに導くためには、何をすれば最も効率よく、しかも安全であるか。まさにこのゲームのテーマは、そこにあるのだ。

今回は最初の徹底解剖ということもあって、シーバットの操作方法のコツを紹介したい。さらに副艦長や航海長、水雷長、水測長、それに操舵手といった優秀なサブマリナーの役割も合わせて紹介し、これから始まる長い航海にそなえようと思うのだ。理想という名の野望を達成することができるか!?

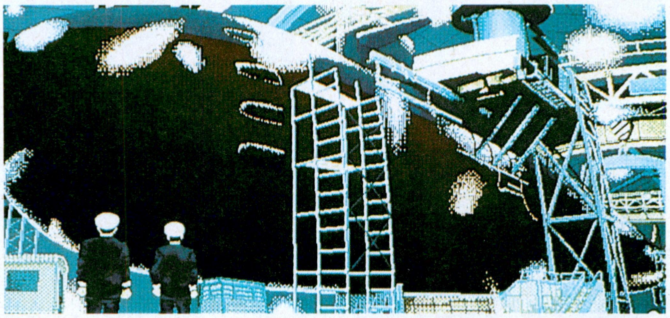

⬆発売日が延期されてちょっと待たされたけど、そのかいがあって完成度の高いシミュレーションに仕上がっているぞ。これで日本国民、みんな海江田四郎だ！　怖いな。

ゲームをプレーする前に、必ず読んでおけ!

これまでさんざん書いてきたように、このゲームの原作は、かわぐちかいじ氏の同名コミックだ。

米軍の所属艦として極秘に作られた、日本で初めての原子力潜水艦シーバットが試験航海中、突如逃亡した。艦長の海江田四郎は、シーバットを追撃してきた米第7艦隊の中央に浮上、全世界にむけてシーバットは独立国〝やまと〟であると宣言。第7艦隊、さらに米原子力潜水艦隊の包囲網を神業的な戦術で突破し、脱走する……。

政軍分離、世界規模の超国家軍隊の創設など、取り上げているテーマは明らかにフィクションであり、現実味に欠けるものが多々ある。しかし、氏が描くこのコミックには、なんともいえないリアリティーがあり、「このようなことが現実になったら、どうなるのだろう」と思わせる説得力がある。読者は知らないうちにコミックの世界に引き込まれ、虚構のなかの現実を拾い上げずにはいられないのだ。読者の年齢層がほかのコミックにくらべて高く、日本の政治家にも読者が多いそうだ。

さて、このゲームはほぼ原作に沿ってシナリオが進むようになっているので、大きく2種類の遊び方ができるのだ。ひとつは海江田とまったく同じ戦術でプレーする方法。完全に海江田になりきっちゃって、彼から戦術を学んだり、心理状態を考えてみるのだ。もうひとつは、好き勝手にプレーする方法だ。コミックを読んで疑問に思ったことを、自分の目で確かめるのだ。試験航海中に逃亡しなかったら？　ミンダナオ海溝でジュピターを流さなかったら？　もしかしたら海江田以上の戦術が見いだせるかもしれないぞ!?

⬆単行本は11巻、総集編は12巻まで出ている。全部買って一気に読むことをすすめる。超おもしろい!!

■ジャンル/シミュレーション
■メーカー/G.A.M.
■対応機種/PC-9801
■価　格/1万2800円[税別]
■発 売 日/11月21日発売予定

"やまと"を支える5人のサブマリナー

シーバットには艦長の海江田四郎のほかに70人の乗組員がいる。そのなかでも特に重要なのは副艦長、航海長、水雷長、水測長、そして操舵手の5人だ。いくら海江田が斬新な戦術を考え出しても、上記の5人がいないと100パーセント完璧なものにはならない。いわば彼らが艦長の目となり、耳となり、手となってくれるわけなのだ。

このゲームでも、具体的な行動は彼ら5人が実行するような形式になっている。判断をいざ行動に移すためには、彼らの役割を把握する必要がある。ゲームはリアルタイムで進行するから、ちょっとの時間もムダにしてはいけないのだからね。それでは5人の役割を、しっかり頭に叩き込めよ！

副艦長

副艦長モードは環境設定のほかに艦船や火器のデータ、シーバットの状態を確認したりするときに使う。また、シーバットからメッセージを送るときも、このモードで行なうのだ。

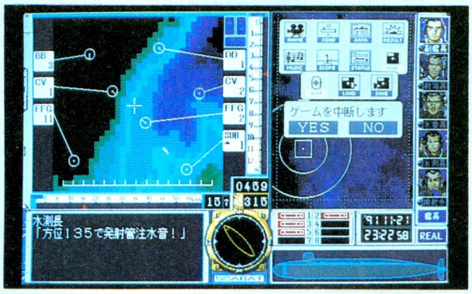

⬅それぞれのモードは、画面の右側の表示が変化するようになっている。

周囲の艦船と通信するときは、原作でも出てきた5つのメッセージから任意のものを選ぶようになっている。くれぐれも状況に合ったメッセージを送信するよう注意しろよ。

また、環境設定の中でBGMを選択することができるが、そのなかに、あのモーツァルトの交響曲第41番"ジュピター"も用意されているが、ほかのBGMとはちょっと違い、これを選ぶとシーバット艦内で流したことになり、周辺でも音が聴こえるようになっているのだ。不用意にジュピターを流さないようにするんだぞ。

航海長

航海長モードは文字どおり、シーバットの航行に関することを実行するためのものだ。航行速度を変更、決定したり、深度や針路を決めるときは、これを使うんだぞ。ここでの操作は、おもに画面上に表示されるソフトテンキーで実行するのだ。速度や深度を計算機のようにピッピッとクリックして決定するわけ。これがなかなか操作しやすいのだ。

ほかには、シーバットならではといえる超高速移動がある。深度が900メートル以上なら、これで移動時間を短縮することができるのだ。シーバットの性能のすばらしさを感じるモードだぞ。

⬅これがソフトテンキー。操作感は電卓とほぼ同じ。使いやすいぞ。

水雷長

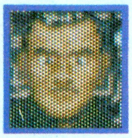

シーバットの兵器全般に関するモードだ。ここを選択すると3つのエリアが表示される。ひとつはメニューエリアといって、魚雷などの兵器を設定するためのものなのだ。目標艦や弾頭、誘導やパッシブなど計6種類の設定ができるぞ。ふたつ目は、設定した8本の発射管を選択するときに使う発射管エリア。そして最後は発射管エリアをボタンによって使用方法を決定する発射管管制ボタンだ。兵器の装填、発射、排出は、すべてここで行なわれるってわけだ。

各兵器のデータや設定できる要素がかなり細かくて、潜水艦フリークも大満足だな。

⬅攻撃は最大の防御とはいうけど、兵器の無茶な使用はやめろよ。

水測長

シーバットの耳となる水測長は、艦船の音からその状態を予想したり、シーバットのソナー類を使用するためにいる。つまりこのモードは、音に関連することすべてのためにあるってことだ。指定した艦の音紋や航行時に出ている音の量を調べたり、それらから艦の型番を表示したりしてくれるぞ。また、シーバットのノイズレベルを計ったり、採取した音紋をシーバットに搭載しているデータライブラリーと比較し、わからなかった艦の正体を明確にすることだってできるのだ。このモードで得た情報が、これからの行動を大きく左右するんだぞ。

⬅このモードで敵艦の動きを把握しなければ、野望もくそもないのだ。

操舵手

航海長モードをエンジンにたとえると、このモードは舵といったところだ。シーバットの操艦をより細かくするためのモードだと思ってくれ。ピッチロール計や海底距離計、トリムメーターやバラストメーター、沈降速度計といった計器類がそろっているぞ。原作で海江田が頻繁に行なっているアップトリムやダウントリムは、このモードのボタンでできるのだ。ほかにも回頭速度計や加速度計、スロットルバー、ノイズメーカーボタンなんかも、このモードにあるぞ。より緻密な航行を求めるプレーヤーは、このモードの合理的な使用法を考えるべし。

⬅緻密な航行は、海江田の得意とするところ。キミはどうかな？

REGIONAL POWER II

レジオナルパワーⅡ

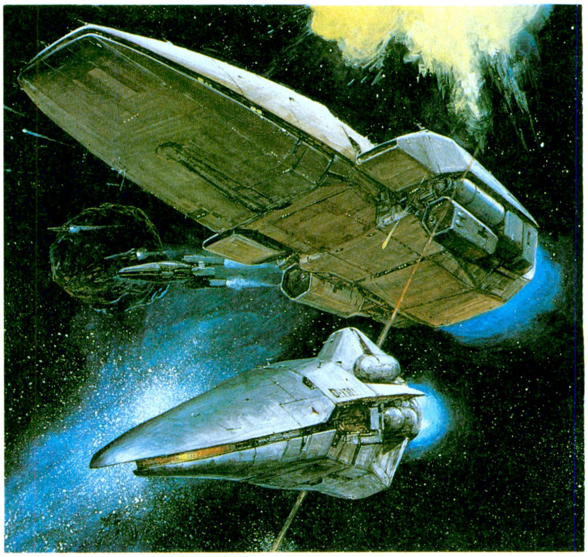

星間戦争をテーマとしたシミュレーションゲーム、『レジオナルパワー』が帰ってきた!! 前作で好評だった、いかにもSFって感じの雰囲気はそのままに、さらにシステムを煮詰めた決定版なのだ。新しい試みも多く取り入れられているので、今回は前作との違いを中心に、発売直前レポートって感じで迫ってみたい。

徹底解剖も初回ということで、まずはゲームの内容から説明してみよう。プレーヤーは、とある銀河系の、とある国の元首だ。その銀河系には、複数の勢力が存在しているんだけど、それらを切り従えて、銀河系を制圧していくというのがゲームの目的なんだ。

その目標を達成するためには、まず国内を整備し、艦隊を建造して、敵と戦う態勢を整えなければならない。工事や基地、ドックといった施設を建設したり、艦艇を建造したりするわけだね。こうして十分な軍事力が確保できれば、いよいよほかの惑星を侵略したり、敵宇宙艦隊と決戦したりして、自国の領土を拡張していくってわけ。そのほかにも外交やスパイといった要素もゲームに含まれている。前作に比べて、ますますゲームの深みが増しているぞ。

⬇➡自分の支配する惑星に各種の施設を建設し、力を蓄えたら、いよいよ戦争だ。シミュレーションの基本だね。

『レジオナルパワーⅡ』はこう変わった!!

さて、読者の中には前作をプレーした人も多いと思うので、前作との違いを教えてあげよう。

まず、システムがよりリアルタイム性を増したこと。プレーヤーは前もって各艦隊や惑星にコマンドを与え、そのあとで一斉に行動が開始されるんだ。つまり敵も味方も同時に行動するってわけ。よりスリリングな展開が楽しめる。戦闘も、初めに命令を与えるだけで、あとは勝手に進行していく。このときに重要なのが、艦隊の指令官の能力だ。これによって戦闘の結果は大きく左右されるぞ。

操作もマルチウインドーやプルダウンメニューを採用して、簡単かつスッキリしたものになった。下の写真でもわかるように、どんどんウインドーを開くことができるのだ。Macintoshみたいでかっこいいよなぁ。

索敵範囲のルールが組み込まれたことも、ゲームをおもしろくしているぞ。自国と同盟国の艦隊や惑星周辺に、一定の距離の索敵範囲がある。その範囲外にいる敵の情報は、一切表示されないというしかけになっているんだ。どこに敵がいるのかわからないわけだから、情報収集が大切になるよね。

そして、新型の艦を自分で設計できる機能がついたこと。これについては、次のページで詳しく説明するけど、とにかく雰囲気を盛り上げてくれるのだ。

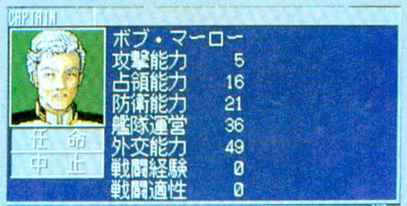

⬆ゲーム中、指揮官の能力が重要になってくる。

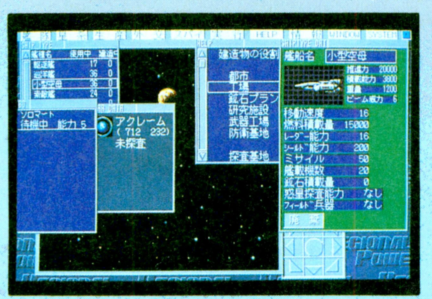

⬅ウインドーの大きさや位置も変えられるぞ。

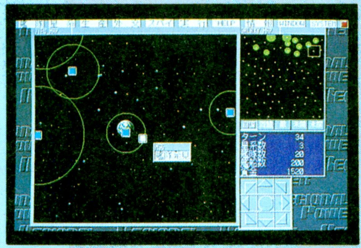

⬅索敵範囲に敵が入ってくると、こうして表示されるのだ。

■ジャンル/シミュレーション
■メーカー/コスモス・コンピューター
■対応機種/PC-9801
■価　格/9800円[税別]
■発 売 日/11月下旬

※画面写真はすべて開発中のものです。

戦う老若男女のための 新艦設計機能

このゲームの目玉のひとつ、新艦設計機能は、手持ちのパーツを組み合わせてまったく新しい艦種を作ってしまう機能。組み合わせるパーツは、ボディー、エンジン、そしてそのほかのパーツ類に分けられる。エンジンやボディーに関しては、より性能のいいものを研究開発することもできるぞ。

設計のしかたはとっても簡単。ただエンジンとボディー、搭載したいパーツを選んで、名前をつけるだけ。時間がたてば、その艦の設計が終了し、建造が可能になる。ただし、どんなに性能のいい艦でも、燃料の積載量がゼロじゃあ動けない。必要な要素をきっちり押さえなければダメってことだ。

⬅これがあこがれの新艦設計画面。この画面を見ているだけでも、プレーしたくてウズウズしちゃうよね。

エンジン

艦の動力源となる。エンジンの性能によって、艦の速度が決定されるのだ。小さなボディーに大きすぎるエンジンを載せても、重量増加を招くだけだったりするので注意したい。

ボディー

艦の外殻の部分。大きければ大きいほど最大積載量も大きくなり、その分、装備を充実させることができる。ただしボディーの重量も、艦の速度に影響を与えることを忘れるな。

パーツ類

貨物庫

艦の積載量を増加する効果を持つが、重量増加、速度低下の原因にもなる。

フライトデッキ

艦に戦闘機が搭載できるようになる。搭載する戦闘機の機数も決定できる。

ビームキャノン

艦の搭載武器のひとつであるビーム砲だ。エネルギーはエンジンから供給される。

レーダー

宇宙探査用のレーダー。敵艦の探索に使用。エネルギーを多量に消費する。

ジェネレーター

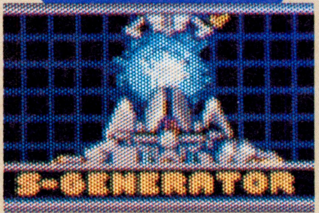

シールドのジェネレーター。ビームに対する防御が主だが、ミサイルにも有効。

ミサイル

重量はあるが、強力な兵器であるミサイルの搭載量を決定する。

探査機

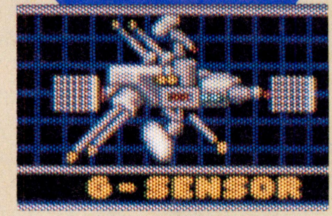

惑星に対する探査を行なう機械。これを搭載すれば惑星探査能力を持てる。

フィールド兵器

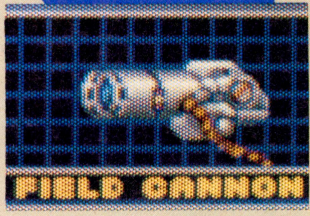

重力波を発生する装置。味方も巻き込んでしまうほど強力だが、重量もある。

燃料タンク

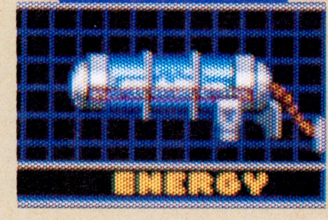

燃料積載量を決定する。燃料積載量が多ければ多いほど、航続距離は長くなる。

資材庫

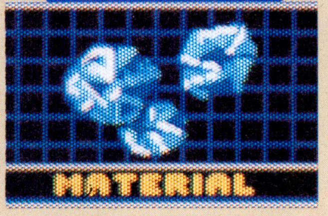

資材の搭載量を決定する。資材は建物の建設や艦の建造、修理に使用されるのだ。

次号につづく

魔王の復活を阻止すべく立ち上がった双子の兄弟の片われ、レムスの戦いと冒険の旅を描いた『ファングス』徹底解剖の2回目だ。最終回の今回はレムスの前に立ちはだかる最初の強大な敵との対決を終え、ガルムとメディアという仲間を得て、いよいよ本格的な旅へと旅立つところまでを解説していく。キミたちの旅の参考にしてくれ。

§§ 暗黒を抜け、いけにえの祭壇へ §§

狼族の秘宝の〝6本の狼の牙〟を探し、魔王を倒す力を得るべく旅立ったレムスの冒険を描いた、『ファングス』の徹底解剖2回目だ。前号では、レムスが兄の後を追って旅立ち、数々の冒険の後、〝勇者の証〟を手に入れ、魔王へのいけにえにされるべくさらわれたラドンガの村の人たちを救うために立ち上がったところまでだった。

それにしても、ここまでレムスは仲間がいないひとり旅。やっぱりひとりってのはしんどいよな。単体では弱っちい敵でも、数出てくると結構手ごわいのだ。強い敵と戦って倒れるっていうのならまだ格好がつくけど、スライムなどのはっきり言って〝ザコ〟に囲まれ、袋叩きにあってあの世行き、なんてのは情けなくて泣けてくるってもの。そうなるのを防ぐためにも、なんとしても、いけにえにされそうな人たちの中にいる、放浪の戦士、ガルムと美少女僧侶のメディアを助けて、仲間に引き込みたい。救出に成功すれば、レムスはふたりの命の恩人だ。まさかいやとは言わないだろう。

救出に向かうレムスの前に立ちはだかるのが、いけにえの祭壇のある〝捧げの丘〟へ向かう通路。かつては単なる通路だった場所だけど、今は悪魔たちが巣喰う迷宮と化しているのだ。まず、ここをクリアーしなければならないんだが、この迷宮は、わりと単純な構造でそんなに難しくないのだな。だってもともと村人が通路として使っていたところに魔物が住み着いただけで、構造自体は変化してないんだから。いつも通路に使っているものが、複雑な造りになっているとは考えられないでしょ。スナオに前へ前へと進んで行けば、結構簡単にクリアーできるぞ。

迷宮そのものよりも注意しないといけないのが、その中に住むモンスターたちだ。ダンジョン内には地上よりも強いモンスターが住んでいるっていうのは、ファンタジーの世界では常識。レベルもちゃんと上がっていて、装備もそこそこのものを装備している場合でも結構苦戦するぞ。油断は大敵ってやつだ。特に、迷宮内には毒の攻撃を仕掛けてくるモンスターもいる。毒を受けてしまうと多くのヒットポイントを奪われ、命を落とすはめにもなりかねない。迷宮に入る前には、剣や鎧をいいものに買い替えるのと一緒に、薬草や毒消し草も買っておこう。

迷宮を抜けると〝捧げの丘〟だ。未来の仲間がふたり、レムスの助けを待っているぞ!

☗ここが〝捧げの丘〟だ。ガルムとメディアがキミの助けを待っているぞ。

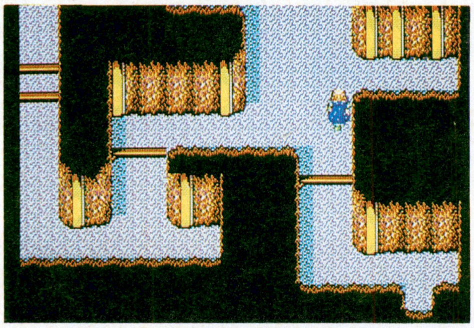

➡〝捧げの丘〟へ続く迷宮の内部。比較的簡単なダンジョンだが、油断は禁物だ。

要注意! 毒物について

『ファングス』では、フィールド移動時には毒物は作用しない。毒の影響が出るのは戦闘時だけなのだが、これが結構ツライ。というのも、毒に侵されていると、毎戦闘ターン、自動的にヒットポイントから10ポイント引かれてしまうのだ。毒にやられて天国行き、という事態を防ぐには、毒にやられた次の戦闘ターンで毒消し草を使って治療しないといけないぞ。毒消し草は常に多めに用意しておこう。

■ジャンル/ロールプレイング
■メーカー/エニックス
■対応機種/PC-8801FH(SRでも動作可能)
■価　格/8800円[税別]
■発 売 日/11月29日発売予定

§§ 牛魔王を倒し、新たな冒険へ §§

〝捧げの丘〞に着き、手持ちの薬草で傷の手当てを終えたら、さあ戦闘だ。ラドンガ村の人々を、魔王へのいけにえにするために誘拐していたのは、魔王直属の部下の〝牛魔王〞だ！　大型のバトルアックスで武装していて、わりと強そう。しかし、目の前ではガルムやメディアがいけにえにされようとしている。ここは正念場ってヤツだな。さあ、牛魔王と対決だ!!

と、立ち向かったはいいものの、この牛魔王の強さは、今まで戦ったザコどもとは比較にならない。まず、ヒットポイントが異常に高い。いくら攻撃しても、なかなか致命傷にならないんだな。さらに、牛魔王の攻撃というのが強烈のひと言に尽きる。もっとも、通常の攻撃はわりと平凡。だが、牛魔王は〝力をためる〞、つまり、一度攻撃を休むことがあるんだけど、その後の一発が激烈なのだ。これはもう〝必殺の一撃〞と呼びたいくらい。この攻撃で命を落とさないようにするためには、ちょっとでもヒットポイントが低くなったら、薬草や回復系の呪文でこまめに回復させるしかない。そうやって、自分の身を守ることを最優先で行なっておいて、こまめに攻撃を繰り返す。これでしか倒せないぞ。

牛魔王を倒したら、ガルムとメディアのふたりはやっと仲間になってくれる。これで、苦しい旅も少しは楽になるかな。

戦いの後、レムスはラドンガの村長から、探している〝狼の牙〞の情報を得る。なんでも、ラドンガからずーっと北に行ったところにあるサリアビナという町に、この世のことならなんでも知っている一族が住んでいるとか。この人たちに聞けば、狼の牙の行方がわかるだろう。さっそく行ってみよう。

この町は、ラドンガの北の洞窟を通り抜け、さらに北に行ったところにある。フィールドに出没するモンスターたちも強くなっているぞ。

さて、サリアビナに着いたら、さっそく物知りの一族を探そう。ところが、その一族の当主のピエタさんは、レムスたちに「何も答えたくない。帰ってください」だって。でも怒っちゃいけないぞ。なんでも彼女のダンナさんが行方不明になっているとか。どうやら、サリアビナの東の洞窟に何かありそうだ……。

とまあ、徹底解剖はこれにて終了。ここから先のレムスの冒険の行方は、そう、キミたちの手にかかっているのだ！

⬇牛魔王の攻撃だ！　一度攻撃を休んで力を蓄えたこいつの一撃は強烈だぞ。ちゃんとヒットポイントを保持しておかないとあの世行きだぞ。

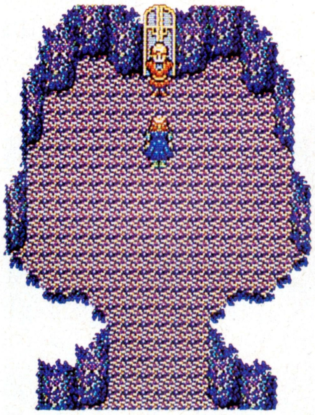

⬆レムスだけだと通してくれなかったけど、仲間が一緒だと通過オーケーなのだ。

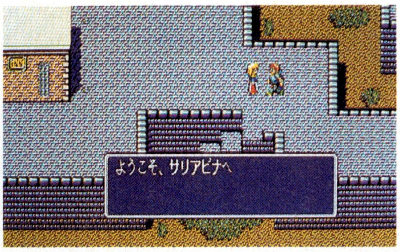

⬆ここがサリアビナの町。豊かな町で、売っている武器や防具も充実しているぞ。

➡物知りの一族の家を訪ねあてても、こちらの質問に答えてくれない。

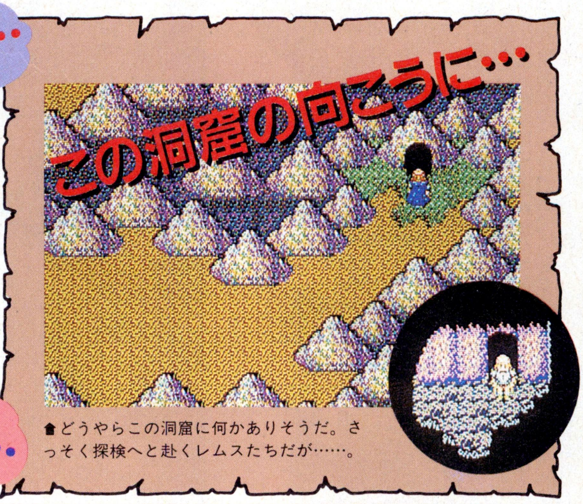

⬆どうやらこの洞窟に何かありそうだ。さっそく探検へと赴くレムスたちだが……。

⬆洞窟を抜けて北に見えるのがサリアビナの町。〝狼の牙〞のことを知る人は……。

この後は、キミたち次第なのだ！

ああ、南米に行きたい。南米に行ってサンバを踊って一生を終えたいものだ。

次代をになうサッカーゲームとは?

プロサッカー68

松岡ひできち

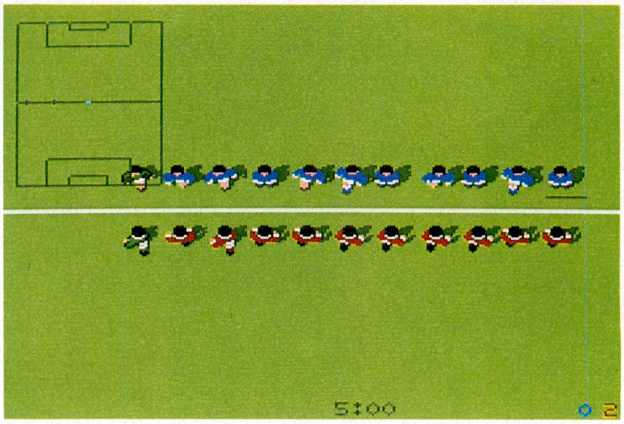

Jリーグの開幕を'93年に控え、日本のサッカー界、ひいてはサッカーゲームまでもが変わろうとしている現状をグリグリえぐってみたのだ!

スポーツの秋!(この原稿を書いているときはまだ秋なのだ)食欲の秋というわけではないけれど、この時期になると、思いっきり体を動かして、おいしいものをガンガン食べたくなっちゃうよね。

スポーツといえば、最近のサッカー人気にはものすごいものがある。1993年の春に、日本プロサッカーリーグ〝Jリーグ〟の開催が決まっていることもあってか、今の子供たちの間では、野球を抑えて、サッカーが一番の人気スポーツとなっているのだ。競技人口も年々増え続け、正月に行なわれる全国高校サッカー選手権は、夏の甲子園と肩を並べるくらいのビッグイベントに成長してしまった。

もともとサッカーというスポーツは、キングオブスポーツと呼ばれ、世界中で最も愛されているポピュラーなもの。日本の野球熱のすごさは有名だけど、それが徐々に崩れて、スポーツに対する見方が欧米に近づいたということかもしれないね。

そんな状況を知ってか知らずか、世はまさにサッカーブーム。ゲーム界もその例にもれず、魅力的なソフトがバンバン発売されている。

この『プロサッカー68』は、もともとAmigaで発売されていたものをX68000に移植したもの。日本人の感覚で作られた、温室育ちのサッカーゲームとは違って、なん

日本では野球が一番人気だけど、ヨーロッパや南米でキング・オブ・スポーツといえば、やっぱりサッカーなのだ　最近では、日本の子供たちの間でも、一番好きなスポーツとして名前が上がっているぞ

■アクション■イマジニア■X68000■9800円[税別]

独断と偏見による サッカーゲーム3タイプ

追力抜群！3Dタイプ

⬅ヒューマンのスーパーファミコン用ソフト、『フォーメーションサッカー』。拡大、縮小の機能を最大限に活かしてあって、3Dで迫ってくる感じは迫力満点なのだ。特異なアングルながら、良好な操作性を誇っている。

フィールド見下ろしスピーディータイプ

⬅伝統的なフィールド見下ろし型の雄『プロサッカー68』。難しいが、練習しだいでうまくなっていく操作と他に類を見ないスピードがウリだ。スーパーファミコン用も好評発売中。

コマンド入力シミュレーションタイプ

⬅アクション一辺倒だったスポーツゲームに新たな形を持ち込んだ、テクモの『キャプテン翼』。選手にパラメーターを持たせ、シミュレーションゲーム風の味付けがなされている。

かこうヨーロッパや南米の激しいスピリッツとスピードが感じられるのだ。最初は、そのスピードの速さと操作の難しさ（決して複雑ではない）に苦労するが、それは本物のスポーツとて同じこと。練習をして、技を習得したもののみが、勝利の栄冠を手に入れることができるというわけだ。

サッカーのような競技をシミュレートするには、勝利の瞬間の喜びを、いかに近似させるかにかかっているような気がする。

つまり、操作が簡単すぎれば勝利の感動は浅いものになってしまうし、かといってやみくもに難しくするだけでは、うまくコントロールできず、ヤル気をそぐ結果となってしまう。要は、練習しだいで自分の技術が向上していくのが体感でき、自分自身が高度なテクニックを操れるようになることが大事なのだ。その結果として、今までの苦労や努力が実を結んで勝利する。これなんだなー、肝心なのは。

その点、この『プロサッカー68』は、かなりやりがいのあるソフトといえると思う。トラッピングひとつ、フリーキックひとつとってもひと筋縄ではいかない難しさがある。が、この難関を克服したときに、他人にはわからないくらいの感動が待っているからなのだ！

えっ、ボク？　本物のサッカーは得意なんだけど……。このゲームはちょっと難しすぎかなあ？

サッカー野郎への道

これからの男は、サッカーだ！しかし、サッカー道は奥が深く、そう簡単に極められるものではない。これからサッカーをと思っている人は、このコラムに書いてあることを即座に実行すべし。きっと明かるい未来が開けるだろう。小さい子はマネしちゃダメだぞ。

気分を盛り上げる

⬅まずは気持ちの部分から洗脳していくことが大事だ。青春サッカー漫画を読むなんていうのが手軽でよいぞ。

友だちになる

➡"ボールは友達"とは、某500万部雑誌の中で語られた言葉。これを実行に移すのはなかなか勇気がいる。

練習する

⬅実際に体を動かして、初めてサッカーの醍醐味がわかる。この味を覚えたら、もうあとには引けないぞ、本当に。

➡南米に行きたくなったらもう危ない。頭の中でサンバのリズムが爆裂しだす。なんかちょっと違う気もするけど……。

まるで2時間ドラマみたい!
タイトルがすべてを物語るゲームなのだ

殺人ロマン紀行恋の長野慕情

武藤あき子

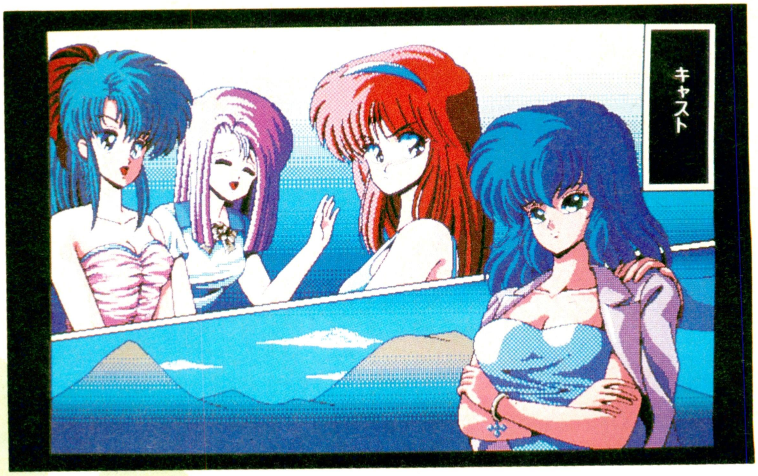

タイトルを見ただけで、いや〜ん、これって2時間ドラマぁ、きっと、あーなって、そーなって、こーなるんだろうな。それで……。というわけで、プレー前に想像できちゃうゲームなんです。

どうも。みなさん初めまして。武藤と申します。ふだんは、ニューズファイルのページを書いてます。それから今回はCD-Iのページも。284ページから、なんてさりげなく宣伝したりして……。レビューを担当するのは今回が初めてなので、ちょっと緊張してます。

えっ、そんなしおらしい態度をとってもムダだって？　なにをおっしゃるの、私はいつもおしとやか……。しとやかなヤツが『恋の長野慕情』をレビューするわけがない？　ドキッ。まー、いいじゃない。そういうことがあったって。確かに、これはアダルトの部類に入るゲームだから、私がやるのは「エエッ」とか「オイオイ」なんてことかもしれないんだけどね。でもこの『殺人ロマン紀行 恋の長野慕情』ってタイトルが、サブタイトルはついていないものの、火曜ナントカとか金曜ナントカみたいな、夜9時から始まる2時間モノのドラマみたいで、こー、なんつーか、見ないではいられないような気分になったわけ。と、いいわけはこれくらいにして、本題に入りましょうか。

プレー前に、タイトルとちょっとした解説から私が想像したのは、こんな感じのストーリーなのね。仲よし4人組のキャピキャピ女の子たちが、温泉旅行に行って、旅先で殺人現場を目撃した、あるいは、死体を発見したのね。それが4人のうちの誰かの知り合いで、頼まれもしないのに捜査に乗り出しちゃうわけ。いろいろ調べていくと、ドロドロとした人間関係が表面化してきて、愛憎劇が繰り広げられていくのだ。もちろん、その中には色っぽいシーンもあって。それから、ストーリー展開はわりと強引。あっちこっちがヒョンなことからつながったりして。そんな都合よくいくわけないだろ、と言いたくなるほどにね。

で、実際のゲームがどうだったかというと、あながちはずれてなかったのだ。4人のうちのひとり、涼子が勤務するブティックの女社長大山香奈代が行方不明になった。どうやら、香奈代の実の兄の正が関わっているらしい。好奇心旺盛、スリリング大好きな涼子は、3人の仲間を巻き込んで、この事件に首を突っ込んでしまうのだ。この安易な導入が、2時間ドラマっぽいでしょ。で、長野。香奈代の実

写真提供/ボンカラー フォトエージェンシー

家、正の家が長野にあるのよね。4人はスキー旅行と称して長野まで出向くわけ。そこで、大山家で見知らぬ3人が密談してるのを聞いてしまうのだ。香奈代を監禁したとかなんとか。それで、その監禁場所にわざわざ行っちゃうのよ。もう、よしゃーいいのに。で、めでたく死体発見。あっ、別に人が死んでるのを喜んでるんじゃないのよ。ただ、ストーリーがますます、2時間ドラマっぽくなってきたなぁと思って。テレビだと、このへんで9時30分ってところかな。

ほかにも、いかにも2時間ドラマのシーンがオンパレード。意味もなく女の子がシャワーを浴びたり、お風呂に入ったり。三角関係、不倫なんてのも組み込まれていれば、過去の秘密とか村の言い伝えとか、果ては幽霊まで登場しちゃう。若い女の子が4人も出演(登場じゃなくて出演にしちゃえ)しているんだから、当然ロマンスも生まれるのだ。

でも、ホントに2時間ドラマみたい! って感動してはいるものの、ゲームとしては、これだけ材料がそろっているのに、イマイチなんだよね。それは、ただHな絵とか景色のあちこちを、〝見る〟していれば、進んじゃうからだと思うんだ。テレビと同じ、受け身の姿勢なんだよね。自分で推理したり考えることがない。結局、ゲーム中やっていることは、絵のホットポイントを探すことばかり。それに、絵のホットポイントを探すときの、カーソル操作がスゴクたいへん。ホットポイントがあまりにも小さいので、なかなかうまくいかないんだ。胸の先っぽの1ドットなんて、カーソル操作でそう簡単に合わせられるもんじゃないでしょう。このイライラ感を狙ってるんだとしたらしょうがないけど、マウスくらい使えるようにしてほしいもんだわ。でも、これがマウス対応になったら、2時間ももたないでしょうね、たぶん。

とまぁ、文句もいろいろあるけど、キャーキャー騒ぎながらプレーしていたのも事実。これは、2時間ドラマがバカバカしいと思いながらも、ついつい見ちゃうのと同じで、タイトルに魔力が秘められているんだろうな。想像力をかきたてられるタイトルに。

まあ、このゲームで、女の子役に、田中律子とか、菊地桃子あたりを使って、ホントに2時間ドラマになったら、それなりにおもしろいかもしれないね。脚本の手直しはいるだろうけどさ。●

緊急対談
このゲームはどのくらいHか?

武藤 この『長野慕情』って、いわゆるアダルトで、プレーするのがちょっと恥ずかしかったのは確か。
小笠原 でも、このゲームくらいならたいしたHじゃないでしょ。日高がやってるソフトとかに比べたらぜーんぜんだもん。
武藤 でも、意味のないシャワーシーンとか、絡んでるところが出てくるじゃん。テレビの2時間ドラマも同じくらいすごいけど。
小笠原 うん、でも、『長野慕情』は〝見る〟がせいぜいで、自分が〝ヤル〟ってのがないでしょ。あくまで2時間ドラマ感覚、過度なHを期待しちゃダメ。
武藤 そう、それほどたいしたことないんだ。ならいーや、ヘンなヤツだと思われたらどうしようって思ってたからさ。じゃあ、このゲームについて、オーガスさんの意見は? やっぱヘンなゲーム?
小笠原 推理モノのアドベンチャー仕立てになってはいるけど、イロイロと〝見る〟だけでゲームが進行する紙芝居ふう。あくまで2時間ドラマだからと割り切ってしまえば、楽しめないこともない。不倫や三角関係……。
武藤 殺人に幽霊、列車旅行に温泉。それにロマンスもあるしね。ひととおりそろってる感じ。

⬆こんなシーンがあちこちに現われる。こんなの、ジッと見てられないよね。恥ずかしくなっちゃうもん。

小笠原 でも、ふたつ足りないものがある。ひとつはグルメ。そしてもうひとつは、襖の陰から覗いている市原悦子。このふたつは2時間ドラマには欠かせない!
武藤 キャー、それそれ! 次はそういうのにしてほしいな。ハート電子さん、お願いしますね。

■アドベンチャー■ハート電子■PC-9801■7800円[税別]

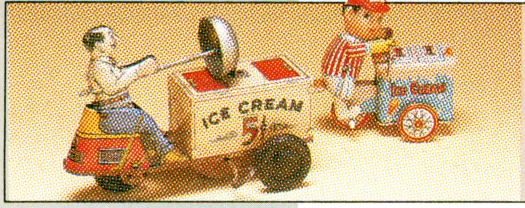

懐かしGAME

パソコン通信ではなじみ深いローグ。今でも十分楽しめる玄人好みのRPGだ。

ローグ

今回の懐かしゲームレビューでは、パソコン通信でおなじみの『ローグ』をとり上げてみようと思う。

普通のソフトはソフトハウスが開発または移植し、それを販売するというものだけど、『ローグ』はチョット違うんだな。もともとコイツはUNIX上で動いていたものだった。あ、UNIXというのはOSの一種のことね。その中でとても人気があったのが『ローグ』だったというわけ。それがどうやって日本で発売されたかというと、1985年にアスキーがUNIXユーザー以外にも楽しんでもらおうと、販売したってわけなんだ。

アスキーネットでも動いていた時期もあるので、発売前に遊んだことがある人も多いんじゃないかな。そう言えば、このゲームで遊んでいて電話料金が80万円もかかってしまったという人もいるらしい。う〜ん、ローグ恐るべし。

ゲームの目的は運命の洞窟に隠されているイェンダーのお守りを取ってくるという簡単なものなんだけど、これが非常に難しい。オレも、最後まで行ったのは数えるぐらいしかないのだ。

このゲームのおもしろいところとしては、〝遊ぶたびにマップが違う〟ということが、まず挙げられる。このシステム(?)のおかげで、毎回新鮮な気分でプレーすることができるんだ。アイテムや武器、防具も昔のソフトにしてはしっかりしていて、ツーハンデッドソードとか、スピア、プレートメイルなどが登場する。もちろん呪文も多数存在するのだ。敵はA〜Zまでの26種類で、バンパイアなどはエナジードレインを使ってくるし、ドラゴンはブレスを吹いてくる。特殊攻撃で鎧を溶かされることだってあるんだ。

画面がちゃんとしたグラフィックじゃないと感情移入できないとか、俺はシナリオ性重視だ、なんていう人には向かないかもしれない。しかし、ゲームシステムなどにこだわる人や、アイテム探しに命を賭けるヤツ(そんなヤツいるのかな?)には向いているだろう。特に、ウィズフリークには自信をもってオススメしたい。

今でも通信上でときどき見かけるほど、息の長いこのソフト。とにかく一度は遊んでみてほしい。きっと、のめり込んでしまうこと間違いなしだ。シンプル・イズ・ベストという言葉は、きっとこのゲームのためにあるに違いない。

(書店村山/底なし胃袋)

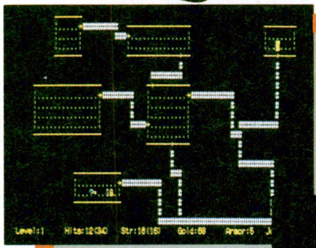

⬅シンプルなゲーム画面。遊ぶたびにマップが変わる、アイテムの効果が違うなど、すばらしいシステムなのだ。今でも十分遊ぶことができるし、しかもひと筋縄ではいかない良質ゲームだ。

➡シンプルなゲーム画面と違って、タイトル画面はかなり凝ったものになっている。渋い感じのタイトルにはとても好感がもてるぞ。

こいつは何だあ?

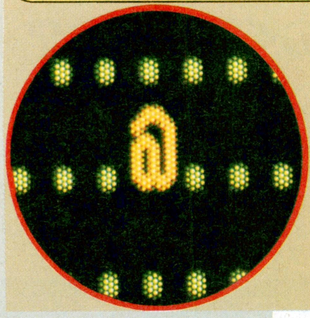

⬅何を隠そうこいつが勇者なのだ。単なるアットマークではないぞ。

こうして探索は進められていく

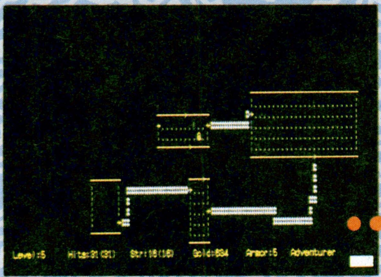

⬆さあ、勇者LOGINの冒険の始まりだ。ゲームはオートマッピングしながら進めて行く。隠し扉や罠なども ある渋ぅ〜い正統派RPGだ。

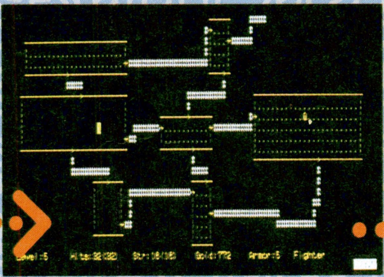

⬆この階は探索し尽くしたみたいだ。そろそろ次の階へ向かおう。次の階ではどんな敵、そしてどんなアイテムが待っているのか。

⬅ゲッ、敵に囲まれてしまいそうだ。体力も少ないし、ポーションもないぞ。勇者LOGIN危うし。

➡あわれ勇者LOGINは殺されてしまったのだ。死んでしまうとこのような墓標が立つぞ。なんだかウィザードリィみたいだね。

■ローグ ■アスキー ■1985年 ■ロールプレイング

REVIEW

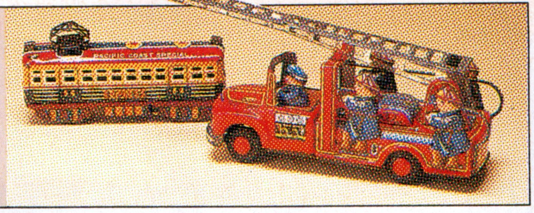

謎の遺跡の中を、多関節キャラがウニョウニョうごめく、異色のアクションゲーム

レリクス

当時は、映画『エイリアン』のモンスターや宇宙船のデザインで有名なスイスの画家、H.R.ギーガーのイラストが流行っていた。とはいっても、イラストや映画に興味がある連中の中でも一部の間の話なのだが。ボクはそのころ美術学校の学生で、彼のイラストにハマった者のひとりだった。

そんな折、コンピューターゲームに興味を持ち出した友だちが、某BEEPというパソコン雑誌を持ってきて、その本の中で紹介されていた『レリクス』というゲームの記事を見せてくれた。それを見たボクは、実物のゲームを見てもいないのに、なぜかワクワクして胸がときめいたのを覚えている。写真に写っているキャラクターの姿や背景が、ギーガーの描くドロドログチョグチョとした世界の影響をモロに受けているのが一目瞭然だったからだ。そして、それが当時は今よりももっともっと高価だったパーソナルコンピューターで動くというのだ。これは、ぜひともやってみなくてはなるまい。

その後、ボクは高価なパソコンをなんとか手に入れて、このゲームをプレーしたかというと、そうはしなかった。ほかに買いたいものはイッパイあったし、やりたいこともたくさんあったからね。

今、ボクは、どういうわけかログイン編集部に在籍していて、しかもパソコンゲームの原稿を書いている。そして、ボクの手元には、あのとき憧れた『レリクス』がある。

このゲームは、キャラのデザインもさることながら、実に斬新で不思議な雰囲気を持ったゲームだ。なにより主人公に定まった形がないというのがおもしろい。自分より強い敵を殺して、その体に乗り移るというのは、今もって新鮮なアイデアじゃないだろうか？

また、自分の真の目的を探すのがゲームの目的というのも変わっている。そのころブームになり始めたRPGは、ヒーロータイプの主人公が悪いドラゴンや魔法使いをやっつけるという、今でも主流のそれなのだが、『レリクス』の目的は、言っちゃうと自分の本体を見つけることなのだ。このゲームは、なかなか奥が深くて興味深いぞ。

日本のゲーム界も、ようやくアニメ顔のヒーロー物から抜け出して、ユニークな視点のゲームが市民権を得るようになった。『レリクス』も、リメイクして再発売すれば、いい評価が得られると思うのだが。

（とんちん浅沼/MSX版はツライ）

⬅このタイトルロゴを見ると、今もなぜか胸がときめいてしまう。当時のゲームとしてはオシャレだよね。

⬇PC-9801RXでやったら、驚くほど速く動いた。古い機種だとノロノロしてるけど、いい味だ。

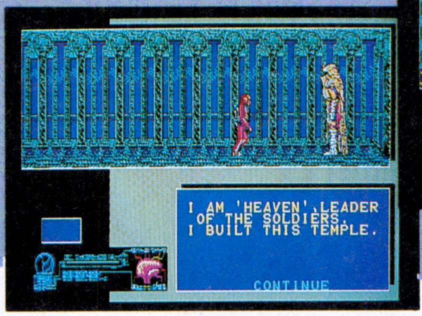

⬆遺跡の中には当然手強いキャラもいて、先に進むにはナカナカ骨が折れるのだ。

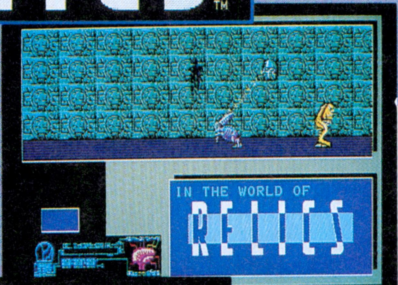

➡ゲームが始まると、プレーヤーは最初、黒い影(魂)を操ることになる。この先どうなるのか、ドキドキしたもんだ。

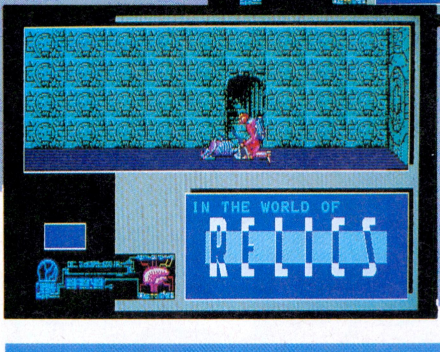

⬅殺した敵に乗り移るという設定は、今でも使えるよね。敵キャラもいい味出してるよなぁ。

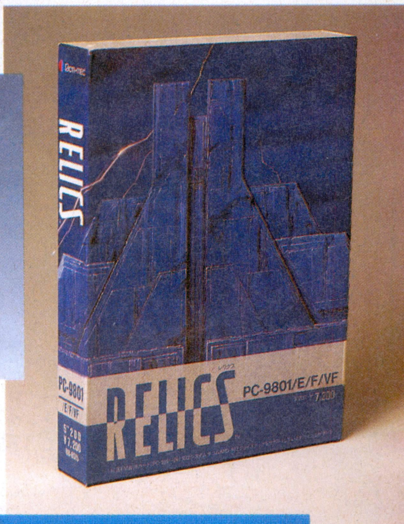

⬆パッケージは発砲スチロールでできているんだけど、その裏側にはこんなレリーフが彫られている。

➡こちらはパッケージ。できることなら、コレクターズアイテムとしてライブラリーに揃えたいものだ。

■レリクス　■ボーステック　■1985年　■アクション

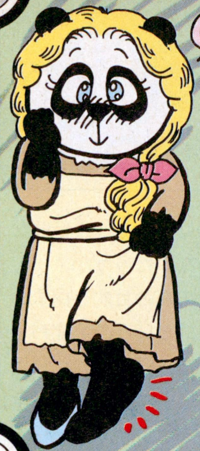

愛と勇気の蓄電完了!!

覇者への道

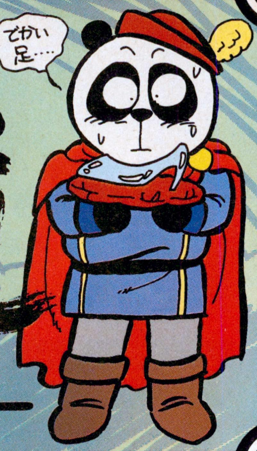

今号の攻撃目標　プリンセスメーカー

鳳凰天舞大作戦

何がカッコイイって、救国の英雄ほどにカッコイイ人というのは、そうザラにはいないだろう。しかも、その活躍というのが、たったひとりで強大な軍勢を撃退し、滅亡間近の祖国を救ったというのだから、まさに生きながらにして伝説になれるほどの英雄だ。これほどの英雄なのだから、さぞや莫大な恩賞を授かっただろうと思えば、さすが英雄は志が違う。金も地位もいらないけど、未来のために孤児を育てさせてほしい、というのだから、まったく頭が下がるってもんだ。そんな立派で心やさしい英雄として、未来のために娘を育てあげるゲームが、『プリンセスメーカー』である。

この『プリンセスメーカー』の舞台となっているのは、どうやら近代ヨーロッパのようである。ゲームがスタートする王国歴1670年という年数をそのまま西暦に考えると、どうしてもそーゆーことになるのだ。魔物やドラゴンなどが出てきて、異界の話のよーな感じもしないではないが、当時の人々が怪異なことを信じていたのは、『アトラス』でも明らかなこと。ゲーム中で魔軍と呼ばれているのは、おそらくアジアの小数民族、モンゴル帝国のようなものと勝手に判断して、話を進めてしまおう。

さてさて、17世紀のヨーロッパというのがどういう時代だったかというと、各国の王様の権力が絶大となった絶対主義のころだったのである。『プリンセスメーカー』

⬇手っ取り早く世間の高い評価を得るには、武者修業がイチバンだ!!　期日中に王国を一周すれば、評価はプラス50だぞ。

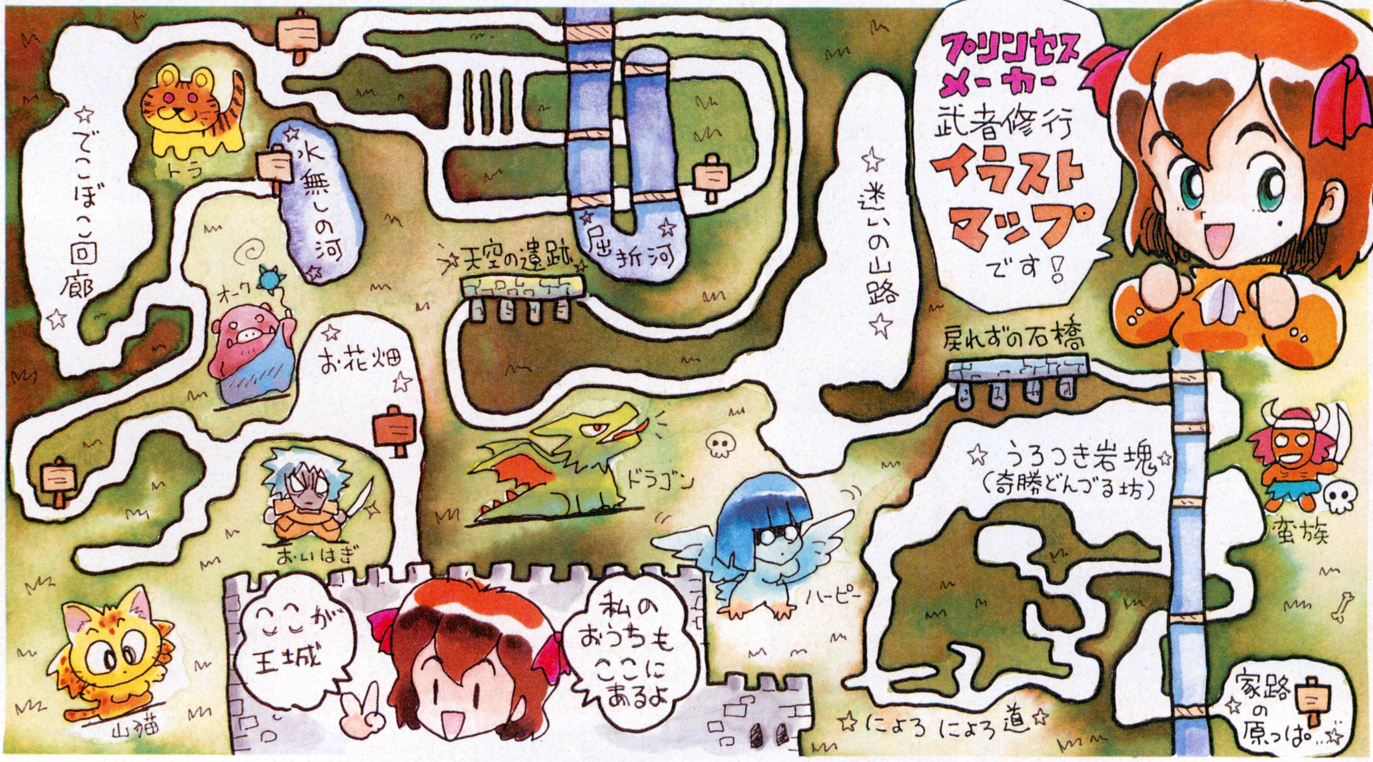

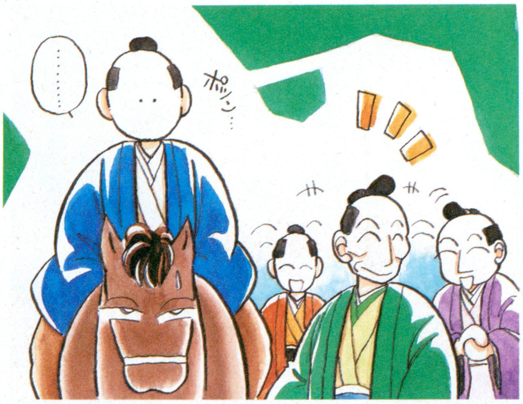

⬆1670年代といえば、日本では４代将軍家綱の時代。大老の酒井忠清が権力を集め、下馬将軍と呼ばれて専横を究めた時代であった。

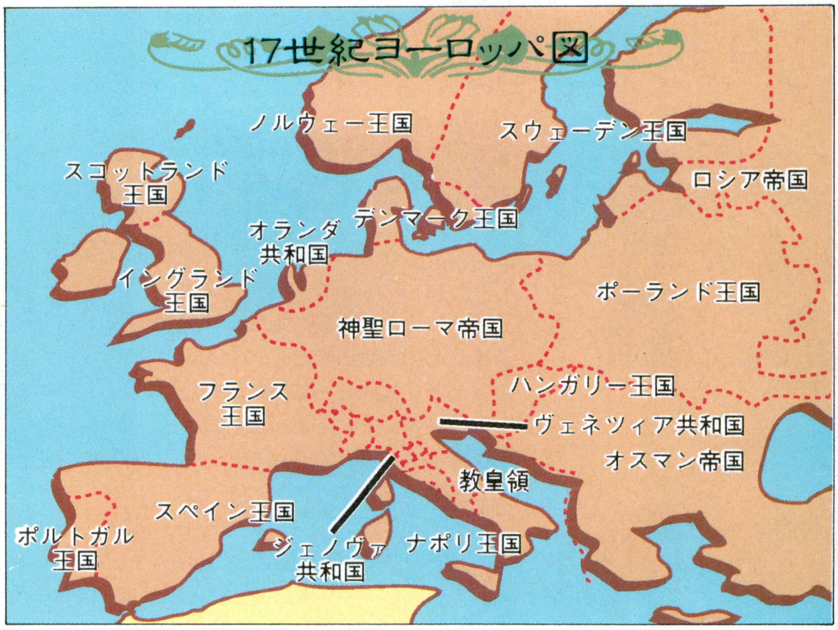

の王様も偉そうで横着そうだが、絶対主義の時代とすれば納得もいくってもんだ。

この絶対主義の形成と発展というのは、国ごとに微妙に年代がズレ、15世紀から18世紀という長期間にわたっているのだが、『プリンセスメーカー』の時代と絶対主義体制の確立が同調(シンクロ)しているのがフランスである。当時のフランスの王様といえば、太陽王と畏敬の念で呼ばれた、ルイ14世。彼は大貴族や有力市民を巧みに制圧し、行政、軍事、司法といった国家権力をすべて国王に集中させる絶対主義体制を、即位後10数年で完成させてしまったほどのヤリ手王様だったのだ。ヤリ手だけに、ルイ14世の手腕はフランス国内だけに止まらず、侵略戦争も何度となく起こしている。第２次英仏100年戦争を始めたのもルイ14世だし、良くも悪くも『プリンセスメーカー』の時代のヨーロッパは、太陽王ことルイ14世が主導権を握っていたのだ。

17世紀のヨーロッパは絶対主義の時代であったが、それと同時に、ヨーロッパ諸国がアジアやアメリカ大陸へと進出していく、植民地開発の時代でもあったのだ。ポルトガルがインドのゴアを占領したのが1533年のことで、それから70年後の1603年には、すでにイギリスやフランス、オランダなどが、インド制圧を目的に、東インド地域に植民地を広げている。いわゆる、東インド会社というやつだ。

この植民地開発は、ヨーロッパ諸国の争いのタネになり、かなり激しい戦いが各地で行なわれたようだ。その結果、16世紀前半はポルトガルが、16世紀後半にはスペインがそれぞれ植民地開発の主導権を握り、その後、17世紀前半にはオランダが開発競争のトップを走ることとなる。『プリンセスメーカー』の舞台である17世紀後半になると、今度はフランスとイギリスが鎬(しのぎ)を削るようになり、最終的には1763年にイギリスが植民地開発の勝利を手にしているのだ。

などと、17世紀のヨーロッパの情勢について簡単に説明してみたが、こういった時代背景を考えてプレーしてみると、子育てもまた違ってくるのではないだろうか。

魔法使い育成の謎

自分の娘をプリンセスに、そして謎のエンディングに導くほどの子育て名人といえども、魔法使い系統の職業に就かせることは至難のワザではないだろうか。実際、自分の娘を王宮魔法師や魔導師にした人って、かなり少ないんじゃない？　一説には、攻撃、防御、治療の３つの魔法を覚え、その状態で知力のパラメーターを高めると魔法使い系統になる、と言われているが、どうもうまくいかないもんな。

結論から言うと、上の条件だけでは娘を魔法使い系統に育てることは不可能なのだ。上の条件をクリアーしつつ、さらに経験値を高めてこそ、初めて魔法使いへの道が開けるのだ。

それでは、どれぐらいの経験値が必要かというと、これだけは自分で調べてほしい。少しでもいいのか知力値以上に必要なのか、武器屋で働くなり武芸を習うなりして、実地に試してみよう。それが、子育てだ！

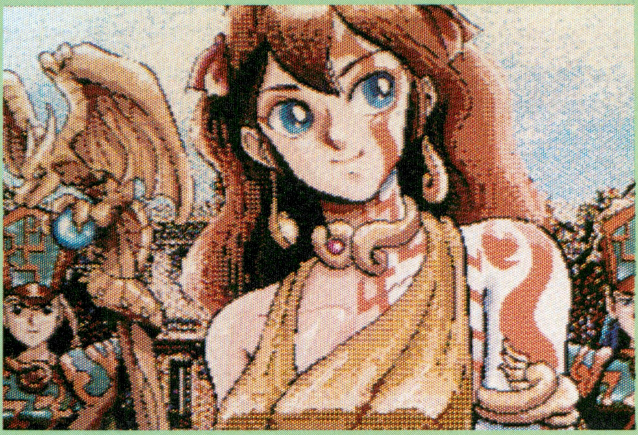

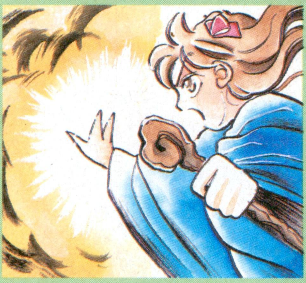

今号の敵戦力

■メーカー/ガイナックス
■対応機種/PC-9801VM
■価　格/１万4800円

白石正一郎(しらいししょういちろう)　幕末には、倒幕を夢見る志士たちを経済的に支えた、何人かのパトロン商人たちがいたが、白石正一郎はその代表的人物である。久坂玄瑞、高杉晋作、西郷隆盛、坂本竜馬、中山忠光、三条実美など、少なくとも400人以上の志士、公卿たちが正一

プリンセスメーカー 服飾の世界

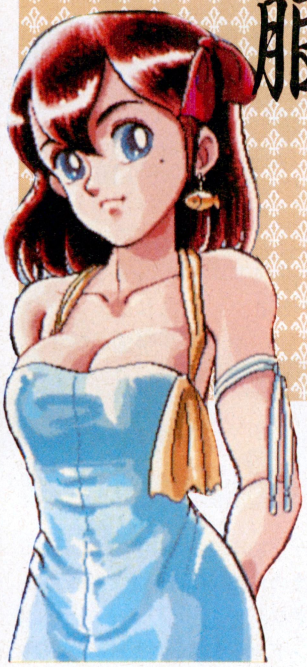

『プリンセスメーカー』をプレーするときの楽しみのひとつに、季節ごとの服装の変化というものがある。10歳から17歳にかけての全28着、それぞれに美しいものばかりだが、本当にあのような服装をしていたのだろうか。

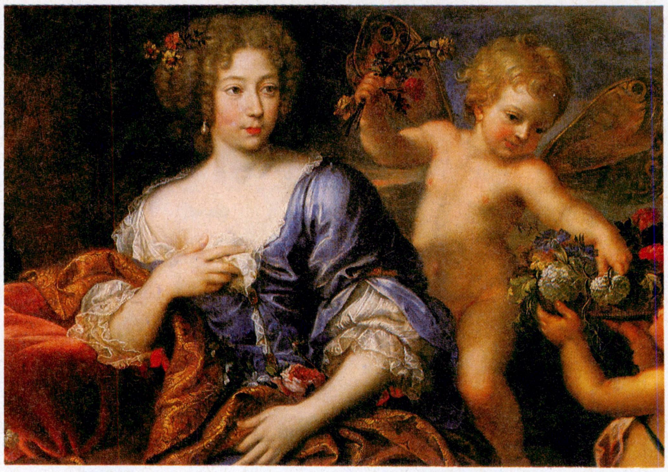

⬆ルイ14世の愛人だった、モンテスパン夫人の肖像画。となりは、天使だ。当時のトップレディーは、このような服装できめていたってわけだね。ミャール画、ⒸWPS

前ページの説明でもふれたとおり、『プレンセスメーカー』の舞台となっているのは、17世紀のヨーロッパである。当時のヨーロッパの文化といえば、バロック式と呼ばれた豪壮かつ華麗なものが主流であった。建築物でいうと、フランスのベルサイユ宮殿が造られ、絵画では小説『フランダースの犬』でおなじみのルーベンスなどが活躍した時代である。ちなみに、『人間は考える葦である』の名言で知られるパスカルや、『失楽園』のミルトンなども、この時代を生きた人なのだ。

さて、そんな時代だっただけに服装もまた華やかで、上の絵画のような値段すら想像できないような衣装を、貴族たちは平気で着ていたのである。まさに、見るからに重そうで、かったるそうな服装

ウェポン・イラストレイテッドNo.49　迷彩

第２次世界大戦のころのアメリカ陸軍の車輛は、オリーブグリーンの車体に白く大きく星のマークが描いてあり、およそ迷彩など考慮していない状態だった。圧倒的な物量と完全な制空権下の地上戦ではそれでもよかったかもしれないのだが、戦後、NATO軍と旧ワルシャワ条約機構軍の地上戦力バランスが、完全に東側優位となるにおよんで、各種戦闘車輛に迷彩を施す必要性が痛感されてきたのだ。

⬇アメリカ陸軍は大規模な迷彩研究のすえ、厳格にそのカラー、パターンなどを規定している。戦場での迷彩塗装も、マニュアルに従わなくてはならないのだ。

というわけで、今回は迷彩の話。特に戦車に関しては、従来の戦闘能力、防御能力、生産性なども評価から、全体的な生存性というファクターが取りざたされるようになったのだ。

敵戦車をす速く発見し攻撃することが戦車の主任務だが、万一発見され攻撃されてもそれをしのぐ能力、あるいはそもそも発見されないという能力を持てば、戦車の生存性は飛躍的に向上する。そのためにアメリカ陸軍は、これまであまり考慮していなかった迷彩塗装を1980年ごろから真剣に研究し始めたのである。リサーチの内容は、人間の視力、認識能力、塗料の性質、迷彩パターンの評価、使用する色彩の効果などを網羅する大規模なものだった。その成果を踏まえ1980年代中ごろから、アメリカ陸軍の戦闘車輛のみならず、ユニフォーム、器具類に迷彩が施され始めたのだ。

採用された迷彩パターンは、４色を基本とした複雑なもので、その車輛の使用地域によって細かく規定されている。たとえば、戦闘区域が砂漠であれば、基本色であるフォレストグリーンの割合がヨーロッパ戦域の60パーセントから20パーセントに変更される、といった具合だ。また、各車輛にはそれぞれ最適なパターンが決められ、前線における自由度はほとんどない。識別マークのカラーなども、細かく決まっているのだ。　(続く)

郎の世話になったといわれている。なかでも高杉晋作は、奇兵隊結成に際して並々ならぬ援助を受けた。正一郎は財政面はもちろん、自宅を隊の本陣に提供したり、弟とともに自ら入隊までしているのだ。これに先立つ長州藩の下関砲撃戦では、家族を率いて実戦に参加するなど、正一郎は金を出すだけのほかのパトロンとは違う、活動する商人だったのである。

17世紀風紳士

⬅現代も当時も、ファッションにかける熱意はいっしょだ。17世紀の紳士も流行には敏感で、当時のトレンドメーカーであるルイ14世の服装を、まねる紳士が多かったという。

だが、実はこれでも15世紀までに比べれば、格段に動きやすくなっているのだ。それというのも、中世ヨーロッパの女性ファッションの代表である驚異の鉄板入りコルセットが、このころにはほとんど廃れていたからである。しかも、女性が肌を露出することが許され始めた時代でもあったので、首や胸のまわりなども、かなりくつろいだスタイルに変化しているのだ。とはいっても、あのとおり、現代の感覚からすると信じられないくらいの厚着だけどね。

16世紀の服装というのは、現代ファッションの原型といわれているくらいで、ストレートのズボンなどが現われたのもこのころだが、やはり現代の目で見ると相当に異色だ。まず、このころは腕を露出するだけで、セクシーダイナマイトだったというのだから驚きだ。そうすると、タイトルのところのような服装をしたら、まさに当時の杉本彩、いやいや、樋口可奈子の写真集ぐらいのヤバさかもしれない。だいたい、露出が許され始めたとはいえ、胸の谷間が見えちゃーまずい。これでは運命の日が来る前から娼婦に決定してしまう。

加えて足が見えるファッションは、16世紀では刺激が強過ぎる。女性がファッションとして足のラインを出せるようになったのは、1920年代になってからでる。それまでは、足首まであるフレアースカートが普通で、ふくらはぎなんてだそうもんなら、周囲の人のほうが恥ずかしがるくらいだったそうである。そうすると、我らの娘は大胆すぎるようだ。

17世紀ヨーロッパ婦人

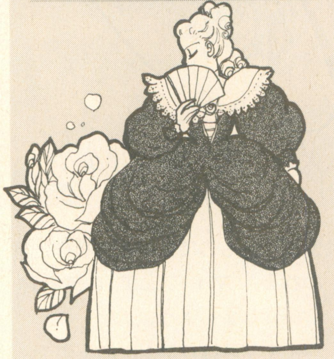

17世紀日本婦人

戦国名将列伝第四十七話　森武蔵守長可

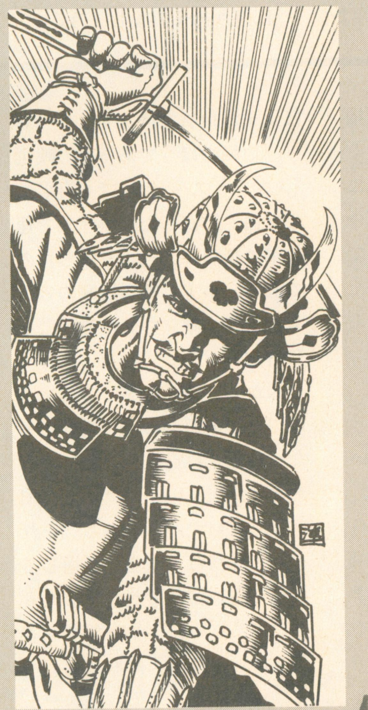

森長可には、その激しい気性を表わすこんなエピソードが残されている。

あるとき京都で緊急の事態が発生し、岐阜の信長への伝令に長可が選ばれた。しかし近江の瀬田大橋にさしかかったところで、長可は橋の番所の役人に足止めされてしまった。役人たちは、信長の許可なしに何人も橋を渡らせない、というのである。一刻を争う事態に何を悠長な、と長可は憤慨したが、とうとう意を決してその役人たちを斬り殺し、岐阜に赴いたのであった。このとき信長は、罪を覚悟で任務をまっとうした長可の判断をよしとし、古来から橋で人を斬って騒動を起こしたのは、五条大橋の武蔵坊弁慶とそちだけじゃ、と笑いながら長可を武蔵守に叙任した。つまり長可は、その豪勇を豪傑弁慶と並び賞されたのである。これ以後長可は、人々に鬼武蔵と恐れられるようになった。

このように、長可は豪快苛烈を絵に描いたような人物であった。当然武功は数知れず、十六歳の初陣以来、一向一揆の平定、武田家討伐に抜群の功を挙げ、またたく間に二十万石を得るまでになった。信長の死後は、秀吉に与し、文字どおり戦いに明け暮れる日々を送りつつ、さらに武功を重ねていったのである。

その長可は、天正十二年四月、秀吉配下として小牧・長久手において徳川家康と対陣した。何度かの小競り合いはあるものの、戦線は膠着状態にあり、長可はこれを打開するため、秀吉の甥秀次を大将に、家康の本国三河を急襲する策を進言した。戦場の人、いかにも長可らしい大胆な意見だが、この対陣中、長可は家康軍と交戦し一度敗退を喫していたため、あるいはその汚名をそそぐことに焦っていたのかもしれない。ともかく長可は、かつて父、可成が桶狭間の戦いにおいて信長に徹底して出撃論を唱えたように、今度は秀吉に三河攻めを説いたのである。秀吉もこれを了解し、長可の義父、池田恒興とともに長可に別部隊を委ねた。しかしその行軍途中、長可軍は家康の奇襲を受け、あえなく壊滅してしまったのである。必死に馬を巡らせ、収拾に努めた長可だったが、ついに流れ弾にあたり、若干二十七歳で不帰の人となったのだ。

恵美子の ほほえみインフォメーション

VIDEO
マイ・フェア・レディ

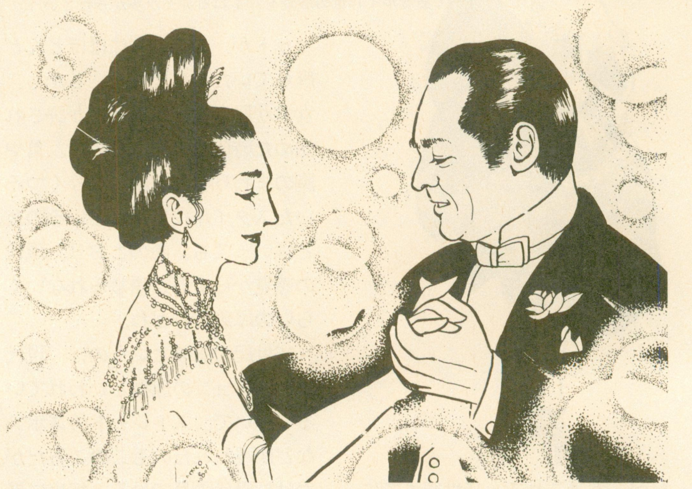

今号の攻撃目標である『プリンセスメーカー』は子育てがテーマですが、こういった子供を育てたり人間の成長に貢献したりすることを描いた小説や映画は、古くから数多くあります。やはり、テーマとして共感を得られやすいし、成長の行方がドラマチックでおもしろいからなんでしょうね。そこで今回のインフォメーションでは、人間成長ものでは古今の名作と言われる、『マイ・フェア・レディ』をご紹介しましょう。

イギリスはロンドンの下町で、花を売って生活している娘、イライザ。のんだくれの父親のために、真冬だというのに街頭に立って商売をしています。ちょうどそのときに通りかかったのが、言語学者のヒギンズ教授。ヒギンズ教授は、ふと耳に入ったイライザのしゃべり方がどうにも気になります。正しい英語を第一に考える彼にとっては、イライザの下町ナマリは許せないものだったわけですね。

そこで、ヒギンズ教授のおせっかい、イライザ教育計画がスタートします。自宅に引き取って、友人のピカリング大佐とともに、大特訓を始めるのでした。最初はイライザもとまどっていましたが、礼法や発声法、スタイリングなど、あらゆる貴婦人のための教育を受け、急速に成長していきます。そして数ヵ月後、実際に社交界へと繰り出していくのですが……。

主演は、オードリー・ヘップバーン。前半の豪快な下町娘から後半の完璧な貴婦人への成長を、実際に確かめてみましょう。

太平洋の目撃者

ボーイングB-17フライングフォートレス

第2次世界大戦中、各国は捕獲した敵機を破壊することなく、テスト飛行による研究を盛んに行なっていた。日本でもP-51やF4Uコルセアなどを捕獲しては、テスト飛行を行なっていたのである。写真のB-17も、そんな捕獲機のひとつであろう。

捕獲機によるテスト飛行は、機体性能を調査する意味があったが、模擬戦による訓練、という意味もあったのだ。つまり、捕獲機と自国機に模擬戦をやらせ、その結果、新しい戦法の開発を行なったわけだ。実際、このB-17も模擬戦によく使われていたという。

とはいえ、B-17が活躍したのは太平洋地域ではなく、ヨーロッパ地域のほうであった。映画『メンフィス・ベル』でも有名なように、徹底した戦略爆撃で連合軍の勝利に大きく貢献したのである。事実、戦略爆撃の考え方を実践、確立させた機体こそB-17なのだ。

しかし、戦略爆撃による損害は、B-17そのものにも大きかった。1935年に完成した機体だけあって、大戦中期にはすでに旧式化していたからである。それでも、B-17は大戦全般を通じて活躍した。何度も改造を加えられた点もあるが、やはり基本設計がきわめて優秀だったのだろう。総生産数、1万2726機。

【三国志好漢伝】祖弼(そひつ) 後漢の朝廷に、帝の印璽を預る符宝郎として仕えた文官。曹丕が帝位を狙い、曹洪や曹休が献帝に譲位を迫った際、祖弼も印璽をさしだすように脅迫される。しかし、祖弼は断固として印璽の譲渡を拒否し、曹洪に斬り殺されても承諾しなかった。

戦友(カメラート)からのお便り"オレも書くからキミも書け"

某国営放送の大河ドラマ、『太平記』も、もうすぐ終わりだな。予想どおり、かなり悲壮なストーリー展開になってきたが、まあしょーがない。それが、南北朝の動乱ってもんだ。ところで、来年からはついに『信長』だ。緒方なにがしの演技には不安はあるが、楽しみにしておくとしよう。ちなみに大河ドラマは、再来年が琉球王朝、3年後は奥州藤原氏が、それぞれテーマとなるようだ。来年の話をしただけで鬼が笑うというのに、まったく気の早いこった。まぁ、長期展望を持つことはいいことだし、来年を見つめて、今号も戦友諸君のお便りを紹介しよう。

「こんにちは、わたしは身の丈(たけ)6尺の偉丈夫であります。ところで、三国志の英雄である関羽は身の丈9尺、すなわち身長が240センチもあったことになりますが、これは真実なのでしょうか。また、曹操も小柄な人と聞いていますが、これはどうなのでしょうか」

(山梨県　長田明夫)

三国志の数多い登場人物のなかでも、屈指の男である関羽。しかし、さすがに240センチもの巨人ではなかったぞ。たしかに、現在の日本の尺貫法でいえば、1尺は約30センチ。その長さで計算すれば、9尺は240センチだ。だが、後漢時代の1尺というのは、現在よりも遙かに短かったのだ。当時の1尺は、約23センチ。すると9尺は、約207センチとなる。関羽は、ジャイアント馬場ぐらいの身長だったわけだ。ちなみに曹操は、7尺ぐらいだった、と『三国志演義』には書いてあるから、約161センチぐらいだったのだろう。たしかに、小柄だ。

「光栄の『信長の野望・武将風雲録』を、上杉謙信で1564年9月に統一したのですが、これを速いとみていいのでしょうか?　ちなみに、毛利元就では、1571年4月。北条氏康で、1567年6月なのですが」

(大阪府　新嘉喜亮介)

速いのでしょうか、と他人と比べていては、ゲームの真実の楽しさを得られないぞ。ゲームの醍醐味は、人と比べることでも速解きでもない。もっともっと精神的なものだ。シミュレーションは心で遊ぶもの。このことを忘れるな。

「セガのメガドライブで出ている『アドバンスド大戦略』は凄い」

(栃木県　月島　武)

たしかに、あれは凄い。第2次世界大戦に興味のある人は、まさに必見だ!　ソロプレイも対戦もできるし、まったく、メガドライブもやるぜ!!

〒107-24
東京都港区南青山6-11-1
スリーエフ南青山ビル
(株)アスキー　ログイン編集部
覇者への道

今号の中華三昧

島根県　雅王

⬆黄昏の漢の二名花に花束を、と雅王は書いているが、まさにそのとおりだ。

大阪府　関龍永

⬆龍永は集合画が多いが、こーゆーシンプルなものに味があるぞ。

東京都　流念次郎

⬆これだ、この力強さが魯智深だ。まったく、デンジャラスな坊主だぜ。

神奈川県　KNAG

⬆明朝を打ち立てた英雄ながら、誰も信じられなかった心根は哀れだ。

戦え 甲冑少女隊

会員番号 078

神奈川県　菊地武臣

⬆目は口ほどにものを言い、というが、この目つきはなかなかのものだぞ。

会員番号 079

青森県　上人一速

⬆風の中のあいつ、という感じだ。柳腰がバネを秘めてそうでいいぞ!

会員番号 080

大阪府　林家北

⬆一見、ボーッとした感じだが、本当は強者に違いない。やるな!

楊彪(ようひょう)　少帝時代に司徒として後漢に仕えるが、董卓政権下で追放される。董卓の死後、朝廷に復帰し献帝を助け、曹操に頼ることを進言、実現させるが、袁術の親類であったため睨まれ投獄されてしまう。のちに釈放されるが、追放され、公職には戻れなかった。

パロアルト"三國志II"研究所
人民戦報
Jinmin-senpou

"群雄"といえば三国志？の巻

なぜか三国志はゲームの題材になりやすいらしく、パソコンはもちろん、メガドライブ、アーケードといったものでも作られている。その中でも、驚異のロングセラーを誇っているのが、ご存じ光栄の『三國志II』だ。これは1989年の年末にリリースされてから2年もたつのに、まだまだ他機種に移植されているのである。確かに、ゲームと言いきるには惜しいほどのシミュレーションなので、大人でも遊んでいる人が多いほどだ。

しかし、奥が深い半面、シミュレーションを初めてプレーした人は、慣れるまでにどうしても時間がかかってしまう。しょうがないのだが、ゲームである以上、それは大きな欠点といえるだろう。

そこで、『群雄三国志』なのだが、エニックスがシンプルなシミュレーションと言いきっているだけあって、操作はきわめて簡単。コマンドの数も、たったの9個しかないのだ。ちなみに、ディスクは1枚で、価格7800円[税別]だから、『三國志』とは正反対のゲームとなっている。

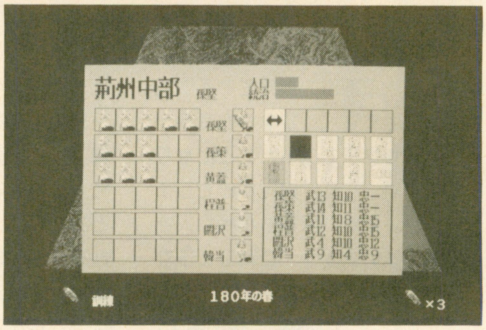

しかも、操作が簡単な分、各国との差がつきにくく、最初から最後まで緊迫した戦いが楽しめるのだ。これは中だるみしやすいシミュレーションにとって、最も必要な点である。また、敗戦によって窮地に立たされても、立て直しが楽なので、リセットする必要もない。カードゲームのように、駆け引きの楽しさがあるのだ。

ゴーゴー孫策日記

其之拾

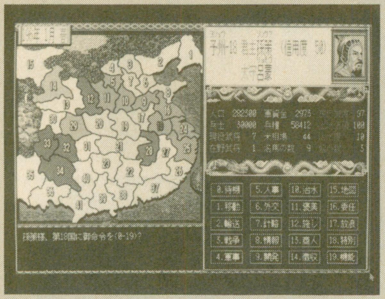

☗北への進出は、敵の軍事力を考えると、なかなか簡単にできる問題ではない。袁紹が強すぎるぜ。

最近、当コーナーの増ページを望む声が高いが、これがなかなか難しいんですよ。もちろん、ページの獲得の面と、時間の面の両方なのだが、そういったわけで、スペシャル版の可能性はあるけど、定例で4ページにするのはちょっと勘弁してね。

さて、『三國志II』は違ったファイルの再ロードができないのが、かなり不便だと思わないかな。ファミコン版はリセットすれば1秒で立ち上がるだけに、なんとかしてほしい問題だ。

196年1月

呉は知将が多いので、在野には知力70以上で武力50以下、というやつがいっぱいいる。したがって、なかなか他国と戦争することができないので、空白地の開発が中心になりがちだ。しかし、そんな地味なことは書いていてもしょうがないので、これからは書かないことにした。もし、その月になんにも書かれていない国があったら、開発かパスをしていると思ってほしい。よって、今月は何もなしだ。

196年2月

16国の陳登に金2000、兵糧10万を持たせて9国に移動させる。この物資で呂布の捕虜たちの忠誠度を上げまくる予定。

9国で張飛の忠誠を上げ、さらに1万人徴兵する。これで兵力はやっと3万人になる。

18国の凌操、程普、闞沢、華歆を空白国の27国へ移動させる。兵力は1万人しかないが、防御

画 心のやすらぎ 廊

●島根県　東洋子

●千葉県　陸清史貴

➡今回はあやしい雰囲気特集です。この周瑜はなんかレディオス・ソープみたいだぞ。

●東京都　孔雀

⬆21号でも書いたけど、諸葛亮は趙雲と同じくらい、背が高かったようだ。意外な感じ。

●熊本県　菊地一族

➡蜀関係のイラストは諸葛亮一色ですな。嘆いている人も多いようなので、ファンの人はみんながんばろう。

●兵庫県　山縣沙巳

➡なんか軍艦頭みたいな感じがしちゃうな。おぉ、諸葛亮のイラストに伏竜と書いてあるのはひさしぶりだぜ。

➡しかし、曹丕の人気は高いですな。といっても、人民戦法の中だけであるが。ゲームでも魅力値は80あるしな。

戦闘シーンのフィールドはかなり狭いので、必ず入り乱れた戦いになるようになっている。ここで活躍するのが、『三國志Ⅱ』では活躍できなかった軍師たちだ。もちろん、火計は『三國志Ⅱ』でもあったのだが、成功しにくい上、周囲を囲まないと意味がなかった。このゲームではすぐに部隊が密集してしまうので、火計がかなり有効的なのだ。当然、山を中心にぐるぐる回って兵糧攻め、なんてことはできない。簡単にしたおかげで、逆に深くなっているというのがわかってもらえたかな。

全体の雰囲気は『天下統一』の内政とファミコン版『独眼竜正宗』の戦闘を混ぜた感じだ。しかし、モノマネをしているというより、うまく作ってあるなという感じのほうが強い。したがって、ログインでは何回も徹底解剖をしてみたわけで、初心者はもちろんだが、やり込んだ人のほうがもっとおもしろいかもしれない。ぜひ一度遊んでみることをおすすめするぞ。

許靖

いや〜ん、エッチ

●東京都　朝顔の外に漏らすな朝の露

擬音祭り

大募集!!

●島根県　東洋子

➡最近、画廊のレベルが高くてダメだ、という人が多い。そんな人は名場面イラストで勝負せよ。

するには十分な数だろう。これで領地は６ヵ国。また、自動的に26国の安全も確保されたので、25国の開発が終わり次第、部隊を移動させるつもりである。

196年３月

前回、今後の標的を８国と17国にしたのだが、どちらかといえば17国に攻めたほうが楽だろう。が、ここもなかなかの戦力を誇っているので、18国の周泰に偵察がてら攻め込ませてみた。

まず、恒例の一騎討ちだが、魏続(知力48-武力75-魅力49)と10合で"0"となり引き分けてしまった。しかも、敵袁術の兵力は６万。できるだけ兵力と兵糧を減らすことに専念する。周泰の武装度をマックスにしておいたので、29日までに敵武将１人の首を斬り、敵兵２万を倒すのに成功した。なかなかだろう。

24国は民忠100、土地価値100なので、韓当ひとりで管理しているわけだが、何の気なしに捜索してみると諸葛瑾(93-52-92)を発見!!　当然、この月には登用できず、来月まで持ち越しだ。

196年４月

18国、たった１ヵ所でイナゴが発生する。リセットしようかと思うくらい腹が立った。

９国でさらに徴兵し、やっと兵力４万。ついでに武器も買い、武装度も上げておく。

24国でやっと諸葛瑾を登用。なぜか賈華(58-61-51)がいたが、当然、諸葛瑾が優先だ。

196年５月

いきなり、劉表に関平を登用されてしまった。くやしいけど、今月はここまで。次号を待て!!

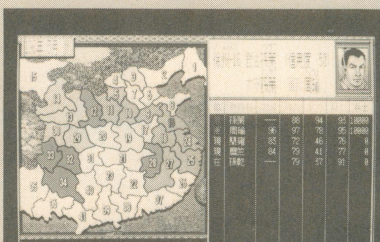

⬆南は空白地が多いのだが、土地価値や民の忠誠度が低すぎて、領土にするのに時間がかかりすぎる。

TO BE CONTINUED

●すべてのあて先：〒107-24　東京都港区南青山6-11-1　スリーエフ南青山ビル　(株)アスキー　ログイン編集部　人民戦報○○○係

戦国御免

48国薩摩国

注目武将特集第2弾！
島津義弘

史実では

以前お送りした最上義光に続いて、〝注目武将特集〟の第２弾は、薩摩隼人、島津義弘だ。

実は〝注目武将特集〟の第１弾をどの武将にするか選考していた時点で、すでに島津の人気はダントツだったのだ。それがなぜ島津をさしおいて、最上義光が第１弾になったのかというと、最上ファンの要望もさることながら、単に俺が、数年前にNHKでやっていた『独眼竜政宗』の中の、原田芳雄扮する最上義光が好きだったから、という理由もあったのだ。

そういうワケで、島津一族は２番手の登場となってしまったのだ。鹿児島県の河野一弘、大阪府の本島加世子を初め、全国の島津ファンよ。どうもお待たせいたした。当コーナーでは、その人気絶頂の島津ファミリーの中から、勇猛一番の島津惟新入道義弘にスポットを当ててみることにしたぞ。

義弘が史実に残した足跡を見てみると、なんといっても真っ先に目に入るのが関ヶ原の合戦での敵中突破だろう。義弘はわずか1600人の兵で、数万の敵がひしめく戦場を中央突破するという、離れ業をやってのけている。なぜ義弘がそんな危険を冒さなければならなかったのか。それには諸説あるが、もともと島津家は東軍とはことを構えたくなかったのだが、状況の成り行きで戦場に駆り出されてしまった。そのため合戦には消極的だったが、かといって徳川家に屈服するのは島津の〝家風〟としてできないので、空前絶後の敵中突破に踏み切った、とする説が有力だ。

この〝家風〟を守り抜いたために、義弘一行が薩摩に帰りついたときには、1600人いた兵がなんと80人にまで減っていたという。しかしそのおかげで、戦後、徳川家によって88家の大名が改易された中で、島津家だけは領土を一石も削られることなく済んだのである。まさに義弘の気迫の賜物といえる。

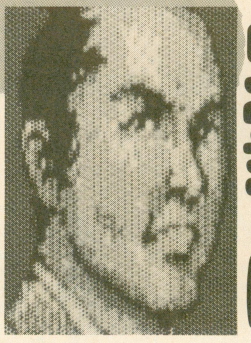

↑とにかくバケモノなみに強いこの武将。こいつの猛攻を止めるには、戦闘：85以上の超一流武将が５人は必要だ。それほどまでに、維新入道は強いということだ。まさに、薩摩隼人の鑑だな。

島津家の九州統一事業にあっては常に先陣に立ち、秀吉の朝鮮侵略では敵にまで鬼島津の名を轟かせた義弘は、85歳で大往生を遂げるまで、島津家の屋台骨を支え続けたのである。

ゲームでは

こんな義弘であるから、当然ゲームの中でも圧倒的な強さを誇っている。シナリオ１では戦闘：82の政治：66。シナリオ２ではさらにそれぞれ１ずつ上がっていて、戦闘：83の政治：67となっている。

数値だけでも見るからに強そうなのに、合戦に参加させると、さらにその強さを認識させられるハメになるぞ。部隊の種類はなんでもいいから、義弘を総大将にして他国に攻め込ませてみよう。なんと義弘の部隊だけ機動力が10になるのだ！　これなら、野戦マップで画面の一番端に本陣を置いたとしても、たった４回の移動で反対側の画面端に到達することができるのだ。万が一、敵本陣近くに迫ったときに、敵の別動隊が自軍の本陣をつこうとしても、パワーアップした義弘の部隊ならすぐにその敵に追いつくことができるぞ。〝史実では〟のところに書いたように、義弘といえば誰でも関ヶ原の合戦での敵中突破、つまり疾風怒濤の突撃を思い浮かべる。それをゲーム中で表わすために、こんなイベントを用意するなんて、なかなか心にくい演出だ。

義弘には、このほかにも特別イベントがあるのだが、それについ

退き島津っ！

『武将風雲録』には、上でも触れた〝島津の敵中突破〟のイベントがあるのだ。やり方は簡単。義弘を総大将にして、合戦に負けるだけだ。その際、しんがりを誰にするか聞いてくるので、義弘を任命すれば右のイベントが発生するというワケだ。俺はこれを本文中にも出てくる立石康一郎クンの投稿で初めて知ったんだが、これは案外知られていないイベントなんじゃないかな？

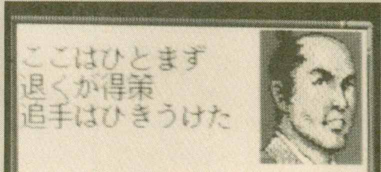

注目武将特集は、書いていて時間を忘れるほどのめり込めるコーナーのひとつだ。第３弾を誰にするか、いまから楽しみ！

ああっ!! 鬼神がごとく……

義弘があまりにも勇猛果敢なため、これと矛を交える敵がみな、義弘のことを「鬼島津」と呼んだことは本文でも触れた。『武将風雲録』には、なんとそのイベントまであるのだ。こちらのやり方も簡単で、義弘を総大将にして敵国に攻め込ませるだけでOKだ。勝ち気な性格の義弘は、たとえこちらがどんなに劣勢でも、「義弘見参！敵の御大将お覚悟！」と名乗りを挙げて味方を鼓舞してくれる。ありがたい存在というか、脳天気なヤツというか……。それにしてもこんなにイベントを盛り込むなんて、制作サイドにはよほどの島津ファンがいたみたいだな。

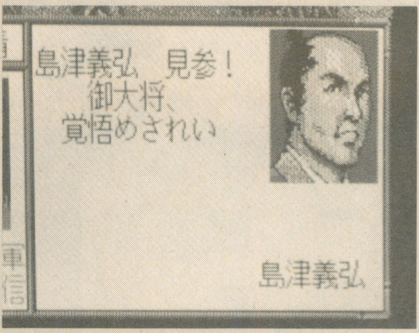

VS.

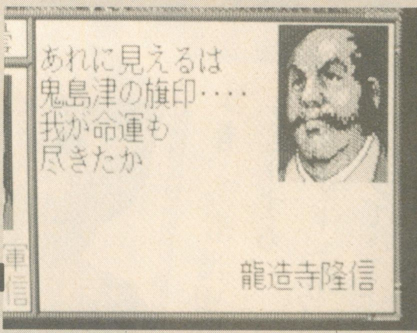

てはこの上と左ページの右下で触れているので参考にしてほしい。

さて、それでは次にゲーム中での義弘の"活かし方"だが、前回の最上義光のときには、何がなんでも義弘を当主にするために、謀反のススメなんぞを書いたが、島津家の場合には、ムリに義弘を当主にしなくても、シナリオ１の父、貴久、シナリオ２の兄、義久ともに一流の武将なので、そうする必要はないだろう。むしろ、どちらのシナリオにしても義弘の無類の戦闘力を利用して、ドンドン他国を攻め取っていったほうが利口だ。史実と同じようにね。

ちなみに当コーナーが試してみた結果、義弘を総大将にして攻め込ませた場合、隣接国の相良、伊東クラスの大名だったら、相手の三分の一以下の兵士数でも、ラクに勝つことができた。確証はないんだけど、どうやら義弘を総大将にして攻め込んだ場合には、設定数値以上の攻撃力を発揮するみたいだぞ。たとえば敵本陣と義弘を隣接させた際に、敵本隊にはまだまだ十分に兵士数が残っているのに、早々に逃げてしまうことが度々あったのだ。それに１回の攻撃で相手に与える損害も、同程度の戦闘力の武将に比べるとちょっと多いみたいだな。

しかしいくら義弘が強くても、限界というものはある。たとえば大友や龍造寺といったような鉄砲保有数の多い敵を相手にした場合には、義弘でも勝てないということだって起こり得るのだ。

こんなとき、義弘のピンチを助けてくれるのが義弘の兄弟たちだ。史実では長男義久、三男歳久、末弟家久、そして次男義弘の４人をまとめて島津４兄弟と呼ぶ。なんかウルトラ６兄弟みたいでカッコイイな。ちなみに俺はウルトラ６兄弟のテーマソングを、今でも歌えるぞ。とまあ、そんなワケで義弘を総大将に据えつつ、兄弟たちをサポートに回せば超強力な軍隊が作れる。なにしろ彼らの平均戦闘力は約79！　こんなバケモノみたいな兄弟なら、全国制覇もチョロイな。

それでは最後にまとめを。義弘のイベントに関する投稿は非常に多く、記事を書くうえで大いに参考になった。みんなありがとう。中でも神奈川県の立石康一郎は、ていねいな解説とともに、「戦国御免があんまり面白くないので投稿しました」と非常に心温まる激励の言葉をくれた。俺は額の血管が浮き出るほど嬉しかった。それじゃ。

今日の手打ち式

前回「私のごひいきサンを毎回やる」と書いてしまったが、スペースの都合でどうも隔回掲載になってしまいそうだ。どうも申し訳ない。しかしその分、読者もジックリ時間をかけてひいき武将の推薦文を書けるというものじゃないか。一挙両得ってヤツだな。というワケで、リキの入った推薦文を待ってるぞ。

強者 データ バンク

手紙の相手はエンマ大王!?　直江兼続

戦国のホットな逸話をお茶の間に、のフレーズでおなじみの当コラム。今回は直江兼続のお話だ。

あるとき兼続の家臣が、いさかいから領民を斬り殺すという事件が起こった。兼続は即座に遺族に慰霊金を送ったが、遺族は怒りを鎮めるどころか、さらに騒ぎ立てた。こうなると兼続も黙ってはいられない。領民の騒ぎで家中が乱れるようなことは、あってはならないのだ。そこで兼続は遺族を斬罪にし、その死体に、なんとエンマ大王宛ての手紙を添えたのであった。「この者たちが、先日死んだ家族をどうしても返してほしいと騒ぐので、迎えにそちら(地獄)に送った。どうかその者を返してくれるよう私からもお願いする」。何ともハチャメチャな内容だが、こんな強引な手段でなければ、逆に政情不安定な戦国時代の領国は治められなかったのだろう。

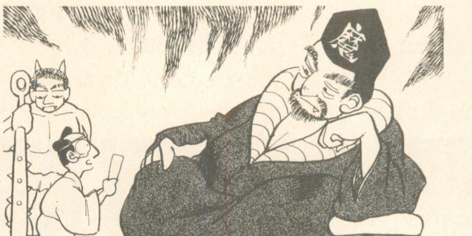

すでに紹介したように、ここは読者が自らの言葉でひいき武将に対する熱き想いを語るコーナーだ。今回の紹介者は、はがき３枚にもわたってごひいきサンへの入れ込み具合を語ってくれたぞ。

私のごひいきサン

ご紹介
石川県 流浪の遊佐続光クン

加賀 下間頼廉

本願寺軍は、石山合戦などで織田信長を相手に10年間も戦い抜いた。そのとき本願寺軍の指揮をとっていたのが下間頼廉だったのだ。それにしちゃ、ゲーム中では弱すぎだ。せめて戦:84、政:100くらいは必要だ！

ミラ！お便り "私のごひいきサン"宛てに投稿する際の注意点を、ひとつお知らせしよう。ごらんのとおり小さなスペースなので、あまり長いものは掲載できない。だいたい80文字くらいがベストだ。よろしくお願いするぞ。

WIZでござるよ

第7弾 ウィズ！

拙者、忍者増田がお送りする、『ウィザードリィ』のページでござる

ニンともカンとも

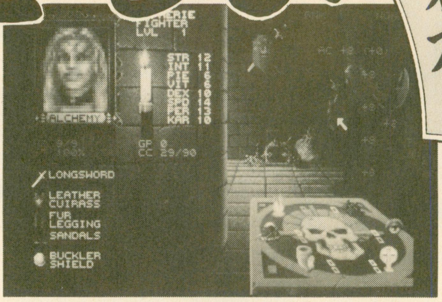

忍者増田のBCF体験記

拙者忍者増田が、ウィザードリィシリーズの第6弾、『ウィザードリィ ベイン・オブ・ザ・コズミック・フォージ(以下BCF)』をプレーし、その模様をみなさんに報告しちゃいます。

そんなわけで、前号に引き続きBCFレポートいってみよう。

今回もまた、前回と同じパーティーでダンジョンに潜る。あちら版のBCFを終わらせている編集者Mの話によると、最後のほうでは戦士用の強い武器が多く出てくるそうだ。やっぱり拙者も普通の戦士を作っておくべきだったかなあ。そういえばアスキーの須田さんも、前衛のうちふたりは戦士で固めているらしい。今回なぜこんな話をするかというと、BCFでは、以前のようにパーティーメンバーの入れ替えができないのだ。一度迷宮に入ったら、ずっとそのパーティーでプレーしなくてはいけない。最初の職業選択がとても重要になるというわけだ。ちなみにMは、侍、忍者、戦士、僧侶、ビショップ、魔法使いというパーティーで終わらせたらしい。なんだ拙者とあまり変わんないじゃん。

ただ今、拙者のパーティーのレベルは5に達している。Mが、「そろそろいいところに連れてってやろう」と言う。なんでも彼は、そこを〝試練の場〟と呼んでいるらしい。そこでグルグル回って敵の出現を待つと、かなりの強敵が出現する。危険も大きいが、倒して得る多大な経験値も魅力的である。彼は最初のころ、よくここで経験値稼ぎをしたのだそうだ。

拙者もまねしてグルグルやっていると、さっそく敵が現われた。アサシン！ 忍者か!? きゃつは奇声をあげながら襲いかかってきた。ネズミなら「チュー」、スライムなら「ピュクピュク」など、敵により効果音は違う。あれっ！ なんだこいつとんでもなく強ぇー！ 殴りかかってきた。キャラがどんどん死んでいく。おまけにこちらの攻撃は当たらない。全滅……。

最後になったが、BCFでは、スタミナが0になるとキャラは自動的に寝てしまう。拙者はこれに、往年の名作「スリーピーシェリフ」を思い出した(古いなあ……)。

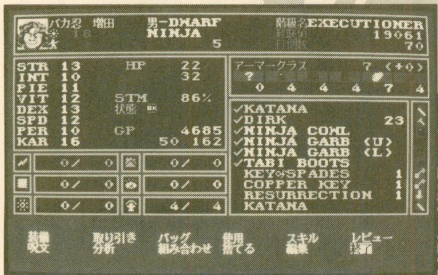

⬆レベルが上がると、階級名が変わっていく。このキャラも、この前までは〝下忍〟だったが、今は〝エクスキューショナー(死刑執行人)〟だ。

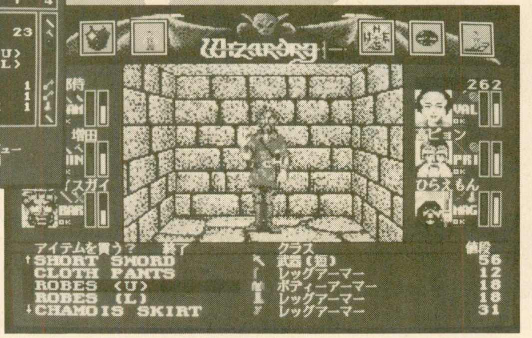

➡シナリオⅤのように、ノンプレーヤーキャラクターも登場する。彼らからは、アイテムを購入したり、情報を入手したりするのでござる。

⬆軽やかな動きで、拙者のかわいいキャラクターを次々に殴り殺すアサシン。無謀な戦いを挑んだ拙者がバカでござった。

読者殿の替え歌

♬♪♬♪♬♪♬♪♬♪♬♪♬♪♬♪♬♪♬

●カルキの歌で（春よ来いの節で）
「はーるよ来い、はーやく来い、カールキ始めたみいちゃんが」

●マバディの歌（犬のお巡りさんの節で）
「迷子の迷子の子猫ちゃん（中略）、いーぬーの、おマバディさん」

●ロミルワの歌（男の勲章の節で）
「ガキのころ、ロミルワ（路地裏）で見た〜」

●レンジャーの歌（津軽海峡冬景色の節で）
「上野発の夜行レンジャー、降りたときから〜」
（東京都　桧垣龍太郎）

●グレーターデーモンの歌（かあさんの唄の節で）
「かーさんが夜なべ〜をして、手袋編んでグレーターデーモン」
（千葉県　小森裕治）

●ディアルの歌（狙いうちの節で）
「ウラララー、ウラララー（中略）、この世は私のためディアル」

●ヒューマンの歌（行け行け飛雄馬の節で）
「行け行けヒューマン」
（埼玉県　封神）

⬅さっそく新ウィザードリィ〝BCF〟の職業（レンジャー）に関する替え歌が届いたぞ。

♬♪♬♪♬♪♬♪♬♪♬♪♬♪♬♪♬♪♬♪♬♪♬♪♬♪♬♪♬♪♬♪♬♪♬♪

ウィザードリィ・外伝Ⅰ ちょっといい話

⬇ゲームボーイ版のニンジャは、拙者がモデルといっても弱くはありません。

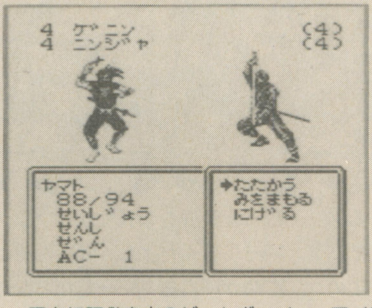

現在好評発売中のゲームボーイ版『ウィザードリィ・外伝Ⅰ』、みんなもう買ったかな。わが韮沢ビル内でもウィズ外伝は大人気で、このゲームの発売のためにゲームボーイを買ったという編集者が、拙者の知る範囲だけでも４人いるでござるぞ。Ｍマガにふたり、アイコンにひとり、そしてログインにもひとり（拙者）。きっとファミ通にもいるだろうな。

てなわけでウィズ外伝の話でござるが、ビショップが正体不明のアイテムを識別できるのはみんな知ってるよね。ではこのとき、すでに正体がわかっているアイテムを識別させてみるとどうなるか。なんと、そのアイテムをどの職業が装備可能であるかが一発でわかってしまうのでござる。これは便利。いちいちアイテムを渡し替えて確かめなくてもいいのでござる。ま、そんなにたいした情報じゃないけど、マニュアルにも詳しくは書いてないみたいだし、みんなわりと知らないようだったので載せてみました。

忍者と高ピョンのポン！ ウィザードリィで

忍者増田　ウィズ外伝やってる？

高ピョン　やってるよ。今１階でさあ、あの〝イロイッカイズツ〟ってのがわかんなくてもう……。

忍者増田　ボケるなあ、この人は。そんなボケをかましても、最近の読者殿は全然わからんですよ。

高ピョン　うそうそ。ちゃんとやってるって。俺はロード・ブリティッシュ大好きなんだから。

忍者増田　怒る人いるかもなあ。

高ピョン　本当はねぇ、宮地さんにウィズ外伝取られちゃって、俺は全然できないの。忍者、アスキーに電話してさあ、外伝もう１個もらってよ。

忍者増田　なんで拙者が……。

高ピョン　くれないとこのページを『ブラックオニキスでござるよ』にしちゃうぞって言えばくれるよ。

忍者増田　アスキーはあんまり困らないと思いますよ。

高ピョン　あっ、そうだ！　忍者さあ、あのウィズとブラックオニキスのキャラが一緒に使えるって話はどうなったんだよぉ!?

忍者増田　古い！　なんかやばいなあ、この人は。誰か向こうへ連れてっちゃってください。

平林　よいしょ。

高ピョン　あれ〜。

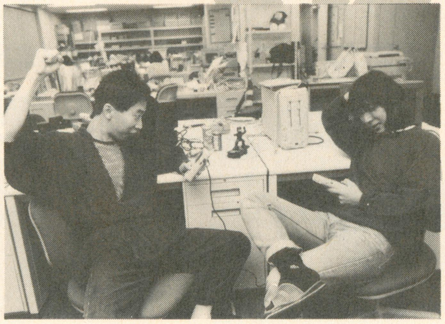

➡ゲームボーイ版ウィズ外伝で遊ぶ増田と高ピョンのふたり。何やってんだ。ウィズ外伝に対戦モードはないぞ。

まとめでござる〈読者殿からのおたよりとか〉

それでは、『まとめでござる』のコーナーの始まりです。今回は読者殿の質問からいってみるでござる。

増田さん、こんにちは。増田さんは、みんなにいじめられる姿がたいへん生き生きしています。これからもがんばっていじめられ続けてください。

ところで、『ウィズ２』のことなのですが、友好的な相手への対応でキャラの性格が変わることがありますが、その方法で、忍者を善に変えたり、ロードを悪に変えたりできないのでしょうか？　教えてください。こんなに勝手なことばかり書いてすみません。ああ、今夜にでも南青山から刺客が送られてきそうだ。

P.S.　新ウィズがMIDI対応だったらいいな。

（北海道　ボルタックにぼったくられた男）

⬇そんなわけでして、バカ忍は今日も元気です。みんなおたよりくださいね。

どうも最近、ウィズ初心者と思われる御仁からの手紙が多いでござるな（悪いってわけじゃないよん）。ウィズ２に関わらず、忍者を善に変えたり、ロードを悪に変えたりすることは可能でござる。つまり、善の忍者や悪のロードを作ることはできないけど、忍者を善にしたりロードを悪にしたりすることはできるわけね。わかるかな。ただ、一部のアイテムが使えなくなって（装備すると呪われて）しまうようでござるが……。なにか特別の理由がない限り、属性は変えないほうが無難でござるな。

それでは、今回はこんなところで御免ってことで。早く家に帰って、「俺は直角」でも見ようっと（編集部注：もうやってねえよ！）。チュンチューン、チュンチュンチュンチューン♪

●あて先　〒107-24　東京都港区南青山6-11-1　スリーエフ南青山ビル　(株)アスキー　ログイン編集部　WIZでござるよ係

◆アトラス中毒者のアナタに贈る◆

走れ、ゴメス!!

皆様の熱い期待にお応えして、『アトラス』の定例コーナーの始まり始まり〜。
ファンにとって、見逃せない情報満載!! もちろん、お遊びも満載だよん。

ども、今号より新たに始まるアトラスの定例ページにようこそ。

それにしても、アトラスってのは奥の深〜いゲームだよなあ。陸を見つける、宝を見つける、ヘンな動物を見つける、ただそれだけのゲームなんだけど、プレーする人する人それぞれが、まるっきり違った世界を夢見ながらマウスを操ってるんだよね。私なんぞは、このゲームをプレーしたおかげで、前から興味のあった西洋史がますます好きになり、大航海時代の本なんぞを買いあさってしまったよ。

このページは、アトラスのヘンな遊び方とか、アトラスの時代背景をもっと知ることのできる歴史的ウンチクとか、アトラスに登場する奇妙な動物のように眉唾ものの怪しげな情報とか、とにかくいろいろなことをマジメ半分ジョーダン半分でお届けしようと、ま、このように思ってる次第でありまして、スミからスミまでよろしく。

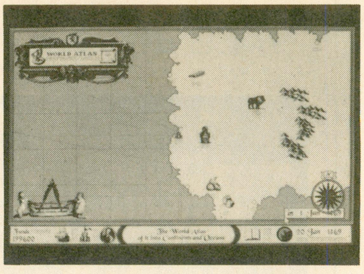

白ジュンの ウンチク千夜一夜

このコーナーでは、私白鳥ジュンこと白ジュンが、歴史的ウンチク話を披露する予定であります。

記念すべき第1回は、ちょっとアトラスの時代より後に活躍した人物なんだけど、マゼランについての話をひとつ。

マゼランてのは、ご存じのように最初に世界1周をなしとげた歴史上の人物なんだけど、本人は航海の途中死亡。それも、部下に見捨てられる形で現地の人に殺されてしまった。しかも、せっかく見つけたマゼラン海峡も、不便な場所にあるため通行する船は少なくあまり役に立ってるとは言いがたい状況。でも、名前が残ったからいいか。

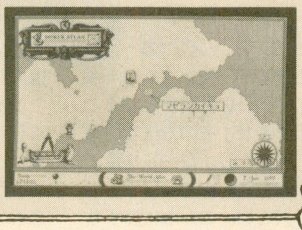

高ピョンの おカミさん図鑑ですよ

テングコアラ

（動物）

有袋類。縫いぐるみのような外見のくせに、獰猛な性格で恐れられているという。で、草食動物っていうんだから笑える。テングコアラを発見した女子大生なんかが、かわゆ〜いなんて近寄ったら最後、ガブリってな感じで襲われちゃうんだろうね。

塩ふきサル

（動物）

霊長類。草食性で、住民を襲うので恐れられている。もしかしたら、キミの貿易相手の町や村でも、案外、塩ふきサル公害で困っているかもしれない……。それにしても、塩ふきサルって、どこから塩をふくのだろう？ そこらへんがナゾですな。

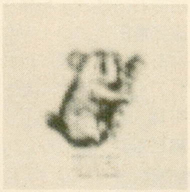

➡ホラ、見た目はカワイイだろ。これで獰猛だっていうんだから、ウカウカしてられないね。

⬅なんだか、このポーズは、スター誕生の欽ちゃんの「ばんざ〜いなしよ」ってポーズに似ている。

アトラスを探せ!!

近頃、アトラスで遊びすぎているせいか、航海を想像させるようなモノを見かけると、はしゃいじゃうみたい。特に、日産のアトラスっていうトラックなんて、見かけるたびに、アトラス〜って叫んじゃうんだ。意識しすぎかな。

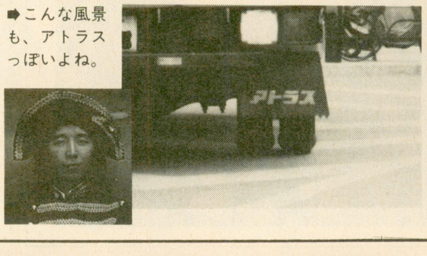

➡こんな風景も、アトラスっぽいよね。

大募集

てなわけで、キミの町のアトラス風景を、写真に撮って、送ってくれ。笑える自作自演でもいいな。

アトラス豆知識 アトラスのカレンダー部分の、お月様ってシャレてるよね。満月になったり、三日月になったり……。月の形は、実際のプレーには全然関係ないんだけど、アトラスおたくとしては、そんなところまで気になってしまうのだ。ちなみに初の満月は、1469年の1月24日だ。

第2回 最初で最後じゃなかった アトラスで航海しながら誰が一番最初に100万枚(増量100パーセント)ためるかレース

小島文隆

第1回のとき、優勝とウワサされてたのに……。

いや～、やっぱり金貨100万枚だと、小島の貿易重視策は強い!! 数年かけて貿易航路を引いたら、あとはポエ～ンと画面を眺めてるだけで見事優勝してしまったのだ。
勝因は、儲かる貿易航路を早いうちにマメに引いてしまうこと。もちろん、そのためには陸を見つけて町を見つけなくちゃいけないわけだけど、やっぱりポイントは貿易航路の引きかただ。コレで小島も面目を保てた!?

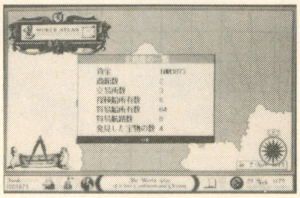

⬆ホラ、金貨100万枚達成の証拠写真。これを目安に、キミも戦ってみよう!

武藤彰子

前回の優勝者。が、運だけで勝ったという気も。

前回のレースでは、モノの見事に、運だけで優勝してしまったカノジョ。
石板、宝物を見つけまくりの武藤は、今回もまた、強運を発揮で宝物を見つけまくる……。
しかし、今回のレースは金貨100万枚と、その目標額は倍。そのためか、50万枚までは楽勝に貯め込んだが、そうそう宝物は出るもんでもない。結果、今いち伸びずでタイムアウト。50万枚レースだったら女王なのにね。

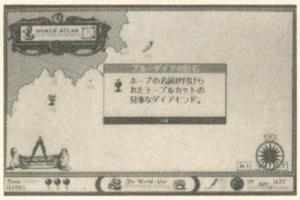

⬆宝物探しのプロだ。これで貿易もうまかったら、もう恐いものなしだね。

高橋ピョン太

提督の扮装するだけじゃなく、プレーもします。

アトラス記事担当歴は長いが、レース参加は今回が初めて。ただ遊ぶだけなら、目標額100万枚は、達成できるそうだが、早く貯めるレースとなると、ちょっと難しかったみたいだね。
敗因は、なかなか貿易できる町が見つけられなかったのと、宝物が発見できなかったことにある。順調に貿易が儲かりだしたころは、時、すでに遅しであった。残念。今後に期待しよう……。

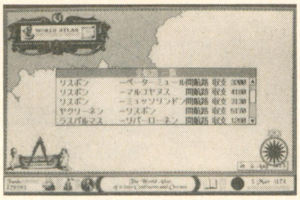

⬆ホラ、貿易は儲かっているんですよ。あと、運があれば楽勝かもしれないね。

白鳥ジュン

イヴラークの骨が見つからんと、怒っているが…。

ハイ、はっきり言ってバカです。ひとつの目的に怒濤のごとく突き進むとゆー性格をどーにかしろよ、と言いたい結果だ。
このオバカさん、途中で100万枚金貨を貯めるというレースの主旨を、忘れちゃったんだぜ。最初の航海で、悪運強くふたつの石板を見つけたとたん、石板集めに夢中になっちゃったわけ。ゆえに、100万枚貯まるの待ってたら日が暮れちゃうってんで、リタイアね。

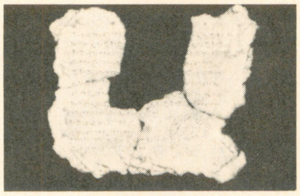

⬆ホラホラ、石板が4つもあるでしょ。とイバってどーするんだ、まったくう。

•ルール•

ルールは、簡単。そう、タイトルどおりのレースなのだ。とにかく何をやってもいいから、最初に資金を100万枚ためた人が、勝ちっていうわけ。

てなわけで……

も一、第2回最初で最後(以下略)は、小島の雪辱戦になっちゃいましたね。小島だけには勝たせたくなかったなんて言っている人が多いんだけど。というわけで、優勝は小島部長に決定。
どうやら金貨目標額を100万枚にしたのが、小島の勝ちにつながってしまったようだ。100万枚にもなると、運より実力がモノを言ったわけだね。ウン。

急告 第3回はキミも参加できるぞ!! 題して『肉人はどこだレース』

てなわけで、第3回は誰が最初に肉人を見つけるのかを競うレースなのだ。ルールは簡単。とにかく肉人を見つけたら、そこでセーブ。そして、そのディスクをこの〝走れ、ゴメス!!〟のコーナーまで送ってくれればオーケー。貿易が赤字だろうと、陸がなかろうと、そんなのは関係ありやせん。要は、肉人を見つければそれでいいのだ。
あ、そうそう肉人のいる場所にピンを刺しといてくれ。あて先は右の柱を見てねん。そいでもって、締切は12月6日。健闘を祈る!!

肉人想像図

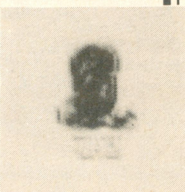

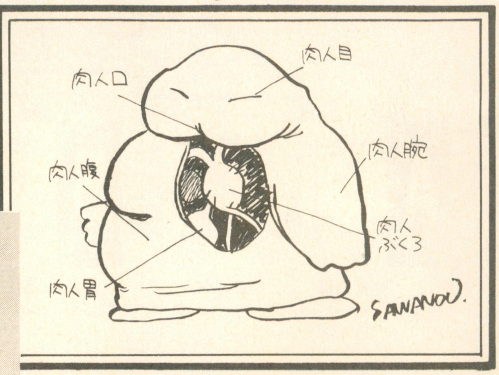

●あて先 〒107-24 東京都港区南青山6-11-1 スリーエフ南青山ビル (株)アスキー ログイン編集部 走れ、ゴメス!!係

アトラス豆知識 ゲーム中、どこそこの町の東になんとかという宝を見た人がいる、なんてメッセージが出るよね。でも、この情報ってけっこういいかげん。だって、メッセージが出た後探さないでいると、今度は違う町で同じ宝を見たという人間が現われるのだ。コレ、ホントの話よ。

Mission 12

FUN TO 大戦略

ストラテジック戦線異状なし

決勝リーグは2回に分けてお送りするのだ。今回はその1回目ね。各ブロックを勝ち抜いた猛者が集まっているだけに、試合の中身のほうもかなり充実したものとなったぞ！

大戦略金鷲旗大会

決勝リーグ

禁じ手を有効に活かした勝利!!

いよいよ始まった第1回大戦略金鷲旗大会決勝リーグその1。さすがに各ブロックを勝ち抜いた者どうしの戦いだけあって見応えはバッチリだった。

この試合から、禁じ手という新ルールが採用され、これが試合をどう左右するかが注目されていた。

決勝戦に残ったのは、Aブロック代表の北海道の今岡とCブロック代表の東京都の伊藤。

今岡は、このコーナーにたびたびはがきをよこしてくれる常連で、毎号毎号熱心にがんばってくれている。コーナーの隅から隅までを知り尽くしているあたりは、かなり有利といえそうだ。

一方の伊藤は、はがきいっぱいに書き込んだチーム紹介や、敵チームを想定しての分析からも、相当研究を重ねていることは明らかで、どちらが勝ってもおかしくない試合内容となったぞ。

気合を入れて戦闘を開始した両者だったが、伊藤の選んだ禁じ手のひとつ、トーネードIDSが今岡のチームに含まれており、禁じ手のルールから、今岡は部隊数4対5と不利な状況からのスタートとなってしまった。

伊藤は、その前の試合でもDブロック代表の椎山の副将、MiG-29を禁じ手に選んで勝ち抜いている。選び抜いた禁じ手が見事役目を果たしてくれたと言っていいだろう。

金鷲旗大会での戦いは、相手に禁じ手に選ばれないようにする兵器をチョイスするのが必須条件だ。今岡は、この時点で、すでに戦いに敗れていたのだ。

伊藤の先鋒、スカイホークが今岡のT-80、ゲパルトを敗り2連勝。続く今岡の副将、ハボックのところで惜しくも弾薬切れをおこして敗退するが、1部隊で副将戦まで持ち込めればあとの試合展開は楽なもの。今岡のハボックが意外な健闘を見せるが、所詮物量にはかなうわけがない。最後は今岡の大将、MiG-27を伊藤の大将Su-27が、ユニット数9機を残して快勝した。

伊藤の勝因は、研究に研究を重ねた禁じ手にあったと思う。これだけ兵器があるなか、2試合で2試合とも敵チームのユニットを予測するなどということは神業に近い。伊藤には、次の試合でもがんばってもらいたいものだ。

決勝リーグ準決勝

	北海道　今岡昌人	東京都　伊藤正樹
先鋒	T-80 ×10 ●	A-4スカイホーク×10 ○○●
次鋒	ゲパルト ×10 ●	M1エイブラムス×10 ●
中堅	トーネードIDS ×10 ×	SA-6ゲンフル ×10 ●
副将	ハボック ×10 ○○○●	ルクレルク ×10 ○●
大将	MiG-27 ×10 ○●	Su-27 ×10 ○
	●	○

第一回大戦略金鷲旗大会決勝リーグその1

Aブロック　新生ドイツ騎士団

T-80	×10
ゲパルト	×10
トーネードIDS	×10
ハボック	×10
MiG-27	×10

北海道　今岡昌人

禁じ手　ホーネット、MiG-29、FSX

Bブロック　COCONUT TEAM

アパッチ	×10
Su-24	×10
シルカ	×10
M1エイブラムス	×10

広島県　青木寛

禁じ手　ADATS、レオパルド2、M1エイブラムス

Cブロック　ー

A-4スカイホーク	×10
M1エイブラムス	×10
SA-ゲンフル	×10
ルクレルク	×10
Su-27	×10

東京都　伊藤正樹

禁じ手　SA-4ガネフ、MiG-29、トーネードIDS

Dブロック　BASTARD

A-10	×10
ADATS	×10
89式戦車	×10
MiG-29	×10
チャレンジャー	×10

静岡県　椎山賢一

禁じ手　Mig-29、トーネードIDS、F-111

定例　大戦略金鷲旗大会公式ルール

1. 1チームの部隊数は5部隊とする。
2. 試合場には1部隊しか入れない。
3. 1部隊は1～10ユニットで構成すること。
4. 団体戦における最長ターン数は25ターンとする。
5. チーム内の部隊はすべて違う兵器とする。
6. 出場部隊の順番の変更は認めない。
7. 最長ターン数を越す場合、残りユニット数によって勝敗を決める。
8. 艦船ユニットの出場は認めない。
9. 1チームは生産費用$6000以内で構成する。
10. 先制攻撃は価格の低いものからとする。

大戦略こんなのがほしいっ!

大戦略シリーズの最新作『大戦略Ⅲ'90』が発売されてから、間もなく1年が過ぎようとしています。巷では、大戦略の新シリーズはまだかといった声も多いようですが、これだけ期待が大きいと失敗は許されないわけで、制作者の方々も苦労しているでしょうね。いや本当に。システムソフトの石川さん、がんばってください。

まあ、そう言っているうちにも時は流れていくわけで、世界各国で魅力的な新型兵器がバンバン作られているわけですよ。そこで今回は、大戦略シリーズに加えてほしい兵器がどんなもんか考察してみようじゃないか、なんて思ったわけです。

個人的には、航空機、それも戦闘機が好きなので、先頃ATF(次期主力戦術戦闘機)に選ばれた次代の航空機、YF-22に目を向けてみました。

見えない機体、ステルスの登場はいつに?

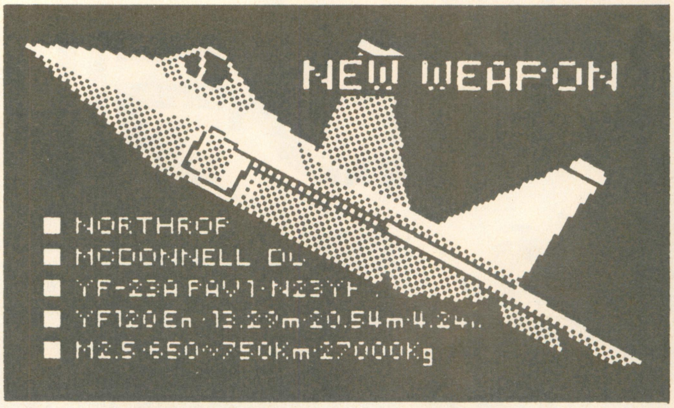

YF-22は、ロッキード社、ジェネラル・ダイナミックス社、ボーイング社で共同開発された機体で、その最もたる特徴は、今までの航空機の概念を打ち破るスタイリングにある。

これは単に変な形の飛行機にしようと思ったわけではなく、機体のステルス性を高めようした結果と言えるものだ。ステルス機というと、湾岸戦争で活躍したロッキードのF-117が有名だが、あの機体はステルス機としては有効だが(イラク側はレーダーに映ったって言ってるけど……)、およそ戦術戦闘に向いているという感じではなかった。YF-22は、ステルス性を高め、しかも戦術戦闘も行なえるという贅沢な希望をかなえているのだ。さらに、大きな操縦面、ポテンシャルの高いエンジン、推力方向制御装置、3次元の動きをコントロールするコンピューター(各可動翼の制御をする)は、運動性、主に旋回性能と縦方向のスライドを飛躍的に向上させ、MiG-29やSu-27といった現段階では最強を誇る戦闘機の性能をはるかに越えているのだ。うひゃー、かっこいいー。

で、このYF-22については、これ以外にも革新的な航空電子装置、兵器システムなどがあるわけだけど、そのへんの話は、次号で解説ってことで! 乞うご期待!

というわけで、このコーナーを長〜く続けていくために、読者からの情報の提供を求めたいのだ。

俺はこの兵器のこんなところを知っているとか、この兵器のこんなところが好きだ、この兵器のこんな部分を知りたいなどなど、広く募集するので、バンバンはがきを送ってくれ。あて先は右のとおり。熱いメッセージを待ってるぞ。

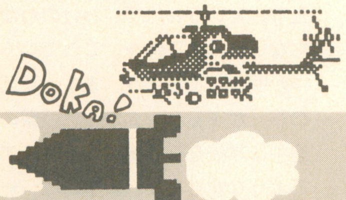

てなわけで

先日、幕張メッセで開かれた東京モーターショーを見てきました。いやー、車にしろ戦闘機にしろ先進的なメカニックを見るというのは、楽しいもんですね。うれしくってはしゃぎまくっちゃいました。

では、いい気分のうちに最初のおたよりから

私も金鷲旗大会に参加しようと思ったけど、ソフトもないしムックを買うお金もないのでやめちゃいました。すいません。

(神奈川県　杉本知子)

お、珍しく女の子からのおたよりだ。にもかかわらず、そんな寂しいことをいきなり言われちゃうと、こっちとしてもつらいなあ。ファンを増やすためにもなんとかしてあげたいんだけど、こればっかりはなあ……。18号に登場した今田君のように、なにもない状態から参加してくれた人もいることだし、杉本さんにもぜひぜひがんばっていただきたい。できるだけソフトを持っていない人でも楽しめるように努力は続けるので見捨てないでね。

大戦略シリーズをひとつも持っていなくて、部隊の価格や攻撃力がわからないので、1回、価格や説明を本に書いてください。また、先鋒、次鋒、中堅、副将、大将とは何か教えてください。

(愛知県　小栗守雄)

また同じようなおたよりだ。ソフトを買う以外の方法だと、ビジネスアスキーから刊行している『キャンペーン版大戦略Ⅱ 98プロフェッショナル』(税込1800円)を買ってもらうくらいしかないんだよね。スマン。でも、いい本だから買って損はないぞ、本当に。で、質問の答えだけど、先鋒、次鋒…… というのは、試合に出場する順番を表わしたものと思ってくれ。先鋒は1番目、大将は5番目と考えてくれれば間違いはないぞ。わかったかな?

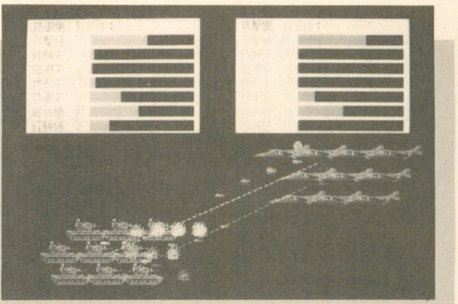

⬆激戦が続く金鷲旗大会。参加するには、はがきを出さなくてはダメなのだ。常連の出場の可能性が高いな。

はがきの書き方

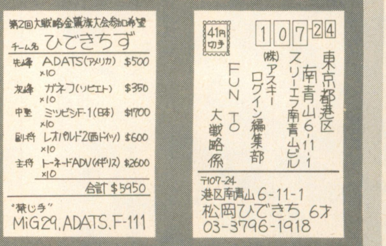

11. 戦っているユニットの、お互いの装備がなくなった場合、双方を同時に処分する。
12. 間接兵器によって場外より攻撃をする場合には、試合場にいる自軍の部隊は攻撃の権利を失うものとする。
13. 特に指定がない場合、装備の変更はできないものとする。
14. 自分が戦いたくない兵器は、禁じ手として選ぶことができる。
15. 禁じ手は3つ選ぶことができる。
16. 敵対する相手に自軍の兵器が禁じ手に選ばれた場合、その兵器は試合に出ることができない。
17. その他の事態に対しては、審判団の判断によって決定する。

●あて先 〒107-24 東京都港区南青山6-11-1 スリーエフ南青山ビル (株)アスキー ログイン編集部 FUN TO 大戦略係

千客万来 エメラルドドラゴン

第7回

今からエメラルドドラゴンをプレーしようというアナタの味方。そして、今もなお、エメラルドドラゴンを懐かしむアナタのお友達。さあ、エメドラファンのみなさん、この名作RPGの世界で、一緒に遊ぼうじゃないの。

エメドラプライスリスト そのほかの防具編

3号にわたってお届けしてきた、エメドラの武具のプライスリストも、いよいよこれがラスト。今回は、前号でフォローしきれなかった防具、つまりヘルメットやシールドなどのリストを掲載する。なお、攻撃兵器のリストが見たい方はログイン21号、アーマーは22号のこのページを見てちょうだいね。

えーっとこのリストは、防具の価格と防御力だけではなく、なんと、どのキャラクターが装備することができるのかまで知ることができちゃうのだ。エメドラの武具は、実際に装備してみるまで誰が使えるのかがわからないから、きっと重宝すると思うよ。

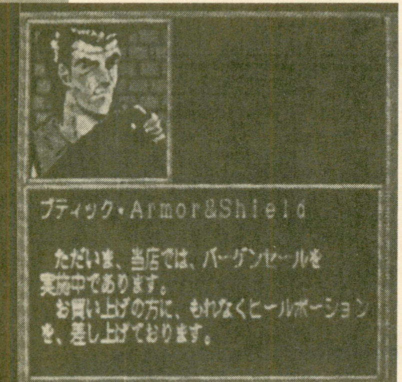

さて、リストのほうは、こうやってアーマーとそのほかに分けて掲載したわけだけど、防具屋ではこれらをまとめて売っている。そのため、たまに店に売られている商品が、いったいなんなのかわからないことがあるんだよね。たとえばアイアンシールドなら、ああシールドだな、ってわかるけど、サーリットとかキルボワールとか言われてもねぇ。アーマーかもしれないし、シールドかもしれない。

まあ、これはファンタジーに詳しい人ならわかることなんだけど、プレーしているすべての人が、ファンタジーに精通しているわけじゃないし、なんか説明がほしかったたな。というわけで、わけのわからない武具の正体を、ここでいくつか明かしておこう。まず、背徳の香りがするバックラー。授業の途中に学校を抜け出す人を意味するような響きだが、実際にはシールドの名前。一般的に、あまり防御力の高いものではない。次にサーリット。ベルガーやプロストがレースでもしていそうな響きの名前だが、実際にはヘルメットの一種だよ。最後に、前号でリストに載っけたキルボワール。スパゲッティの名前のような感じだが、お察しのとおりアーマーなのである。どうかな、長年の謎が解けてスッキリした人も多いんじゃないかな。

というわけで、次号もためになる企画を考えてるぞ。お楽しみに。

名前	値段	防御力	装備できるキャラクター
レザーシールド	30	10	アトルシャン、タムリン、バルソム、バギン、ハスラム
バックラー	150	20	アトルシャン、タムリン、バルソム、バギン、ハスラム
オープンヘルム	150	15	アトルシャン、バルソム、ハスラム、ファルナ、ホスロウ、カルシュワル
アイアンシールド	500	60	アトルシャン、バルソム、ハスラム
サーリット	650	75	アトルシャン、バルソム、ハスラム、ファルナ、ホスロウ、カルシュワル
マジックボンネット	1000	100	タムリン
ナイトシールド	2000	160	アトルシャン、バルソム、ハスラム
クロスヘルム	3000	210	アトルシャン、バルソム、ハスラム、ファルナ、ホスロウ、カルシュワル
ヒーテルシールド	4200	350	アトルシャン、バルソム、ハスラム
ミスリルバックラー	6500	520	アトルシャン、タムリン、バルソム、バギン、ハスラム
ミスリルヘルム	7500	700	アトルシャン、ハスラム、ファルナ、ホスロウ、カルシュワル
ドラゴンシールド	9700	920	アトルシャン、バルソム、ハスラム
シルバーリング	400000	810	タムリン、バギン、ファルナ
サイクロシールド	500000	1200	アトルシャン、バルソム、ハスラム
ドラゴンヘルム	550000	940	アトルシャン、ハスラム、ファルナ、ホスロウ、カルシュワル

アトルシャン松本杯 争奪

おーい、リコリーン櫛田。今号も、イラストコンテストに莫大な応募があったようだぞ。これはもう、いよいよ本腰を入れてかからねばなんねーなって、いや、いいんだリコリン。本腰ったって、そういう腰つきをしろって言ってるんじゃないんだから。ああ、たまらんな。とにかく服を着たまえ。

しかしなんだな、世間の人々にはけっこう絵のうまい人が多いもんだな。オレもけっこう絵画方面には自信があったんだけど、ちょっと驚いたぞ。腕の立つ人っているもんだな。リコリン、腕の立つ人って言ったんだよ。その立つじゃなくさあ。困ったなあ。

というわけで、次回もやることにした。コンペティションテーマは、『走れ！　オストラコン』だ。人生を、恋を、そしてイシュ・バーンを走りまくるオストラコンの、猛々しく雄々しい姿のようなものを描いてくれればいいのだ。

リコリン「人に誤解を与えるような作品がほしいもんだよねえ」

第4回イラストコンテスト
テーマ:こたつでアトルシャン

エントリーナンバー1

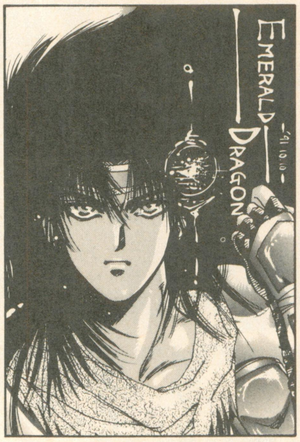

エントリーナンバー2

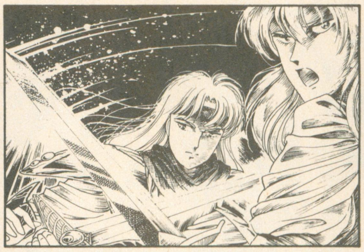

■島根県　雅王

⬆あ、こ、これはあ！　ちょっとなんだなー、もちっとナニな感じのがよかったかなー。ねー。

■北海道　こわひらむしよ

⬅これはアトルシャンだな。識別方法はハチマキをしているかしていないかだ。タメになる。

冬の特別企画

リコリン櫛田による アトルシャン VS ベルガー

誰も企画意図を理解していないこのコーナー、とにかくアトルシャンと誰かを比較し、どっちがいい男か決めようというものだ。では早速、Ｆ１レーサーのゲルハルト・ベルガーと対決させてみよう。

対決1　どっちのほうがHPが高いのか。

普通RPGというものは、主人公のレベルが60くらいで終了するもんだ。だがエメドラの場合、エンディングを迎えるころにはアトルシャンのレベルは100を大幅に上回り、皆さんも驚いたと思う。ところが、HPは約600といたって平凡。戦略ミスで死ぬこともある。

一方ベルガーは、何度も事故で死にかけたが、必ず生還している。よってこの勝負、ベルガーの勝ち。

対決2　どっちの移動のスピードが速いか。

アトルシャンは翼を持ったドラゴン。海も森もひとっ飛びなのだが、イシュ・バーンでは銀のウロコにより人間の力しか発揮できない。

一方ベルガーは速いが、Ｆ１マシンでは海や森を越えられない。よってこの勝負、両者ひきわけ！

対決3　どっちのほうが髪の毛が多いのか。

この勝負アトルシャンの勝ち！

対決4　どっちのほうが女性にモテるのか。

アトルシャンに限らず、エメドラの男性は、あのハスラムのせいでちっとも浮いた話がなかった。

一方ベルガーは、Ｆ１回のハスラムというアダ名があるほどだ。よってこの勝負、ベルガーの勝ち。

●

誰も企画意図を理解してないって、なんだよ、このアトルシャン対ベルガーって？　ああ、放っておいたらなにをするかわからない奴だ。リコリン櫛田ってのはよー、おーい。　（アトルシャン松本）

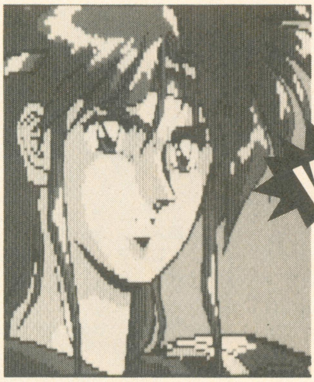

シルエットクイズ 私は誰でしょう？

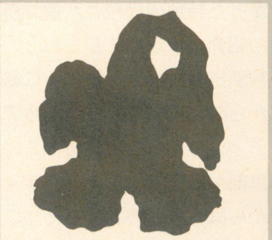

あたし、リコリン櫛田なの。さっそく恒例のクイズ、『私は誰でしょう？』に行っちゃうわよ。今回シルエットで登場するのは、上の人なのよ。住んでいるのは、あっちこっち。住所不定の人ね。特徴は、おしりに小さい針があって、猛毒で人を侵しちゃうことなの。くそジジイって感じでしょ。でも、案外そういう人にクラクラしちゃうの。女って、そんなもんよ。さて、私は誰？

帰ってこいリコリンの巻

今号は、リコリン櫛田の名を語って、勝手にいろいろ書けたので楽しかったアトルシャン松本である。リコリンは私をおいてベルガーのもとへ行ってしまった。なにがなんだかわからないが。まあ、そこで、シルエットクイズとかイラストとかは、右のあて先まで送ってくれということなので、そうことにしておいてくれ。

あて先

〒107-24
東京都港区南青山6-11-1
スリーエフ南青山ビル
(株)アスキー
ログイン編集部
エドドドドドドドゴン係

激闘甲子園

栄冠は君に2　全国大会

特別出場校＆追加参加校

さあ、いよいよ今回から地区予選が始まるわけだが、その前にもうちょっとだけ。前回紹介しきれなかった特別出場校と、追加参加校の紹介だけをしてしまおう。

特別出場校とは、要するに編集部からの出場校と、それからアートディンクからの出場校のことだ。編集部からは21校、アートディンクからは2校が参加するぞ。これらの特別出場校は、各地区の定員の枠内には計算されていない。定員10校の地区に特別出場校が2校出場するときには、その地区の予選は12校のトーナメントで争われることになるというわけだ。

それから、追加参加校。これは、10月7日必着の締切に遅れて、それ以降に届いたディスクが何通かあったわけだけど、その中から締切までに定員に達していなかった地区に応募してきた学校を参加させてあげたもの。特別措置というわけだな。やっぱり参加校はできるだけ多いほうがいいからね。もちろん、締切までに定員に達してしまった地区については、遅れて応募してきても、無条件にボツになった。あくまでも、定員に達していなかった地区だけだからね。

さて、ついに開幕する地区予選、今回は北海道地区の北北海道大会と南北海道大会の模様をお伝えするぞ。北北海道大会には7校、南北海道大会には9校が参加した。それではさっそく、試合の結果を見てみることにしよう。

そうそう、今回からは読者参加クイズも始まったのだ。最後のページだから、ちゃんと読むように。

●南北海道
- ▶ZOOMのファン(攻撃型)
(埼玉県/長野晃典)
- ▶みみげ商業高校(攻撃型)
(編集部/田川ラメ夫)

●青森
- ▶弱肉学園(攻撃型)
(編集部/白鳥ジュン)

●秋田
- ▶秋田栄冠高校(バランス型)
(アートディンク/なまのはげお)

●埼玉
- ▶独逸高校(攻撃型)
(編集部/三宅ポル助)
- ▶伊奈学園(バランス型)
(編集部/へんな仲丸)

●千葉
- ▶千葉栄冠学園高校(攻撃型)
(アートディンク/佐古茂人)
- ▶愛のおちんこ学園(バランス型)
(編集部/土屋ルイルイ)

●東東京
- ▶都文京高校(機動力型)
(編集部/ほえほえアライ)
- ▶九段高校(攻撃型)
(編集部/ベラ飯嶋)
- ▶白鳩保育園(攻撃型)
(編集部/高橋ピョン太)
- ▶足立区代表高校(攻撃型)
(編集部/梅本ラブ夫)

●西東京
- ▶富士通-FM高校(攻撃型)
(東京都/田辺哲也)
- ▶小金井工業高校(攻撃型)
(編集部/ベイビー堀井)
- ▶神代ドラゴン高校(機動力型)
(編集部/松岡ひできち)
- ▶聖テレクラ学園(バランス型)
(編集部/ウニーニ杉内)

●神奈川
- ▶ぽんぽり高校(機動力型)
(編集部/和光くらげ)
- ▶ネオ秦野台高校(攻撃型)
(編集部/K.サワノフ)

●新潟
- ▶佐渡島黄金帝国(攻撃型)
(編集部/書店村山)

●静岡
- ▶大韮高校(攻撃型)
(編集部/ローズ年永)

●愛知
- ▶獣の槍学園(攻撃型)
(東京都/小林邦行)

●三重
- ▶戦国足軽山商業高校(攻撃型)
(編集部/坂本犬之介)

●鳥取
- ▶米子東第二高校(攻撃型)
(編集部/平林えもん)

●島根
- ▶ハレンチ学園(バランス型)
(編集部/ヤッチン)

●佐賀
- ▶ゴキブリ研究会(攻撃型)
(千葉県/武田淳平)

●長崎
- ▶ハイパー諫早高校(攻撃型)
(編集部/岩尾ゴワス)

●宮崎
- ▶オ・サール高校(守備型)
(宮城県/坂本伸介)

●鹿児島
- ▶汰夢己最強軍団高校(バランス型)
(山口県/田村亮)
- ▶鹿屋高校(機動力型)
(東京都/宮内正弘)

●沖縄
- ▶昭和薬大附属高校(バランス型)
(編集部/ハイサイ比嘉)

以上、特別出場校23校、追加参加校7校、合計30校

いよいよ開幕だ！

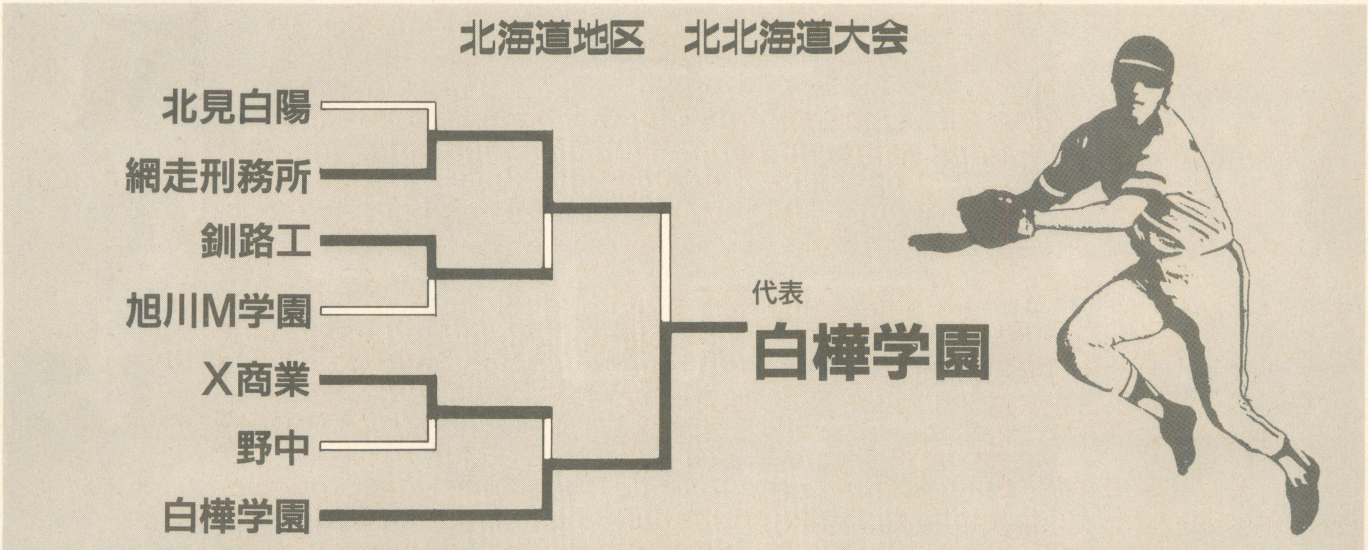

決勝戦　網走刑務所×白樺学園

										計	H	E
網走刑務所	0	0	0	0	0	0	0	0	0	0	4	1
白樺学園	0	0	0	0	0	1	0	0	×	1	2	1

第1戦

▶網走刑務所×北見白陽

まず、先攻の網走刑務所が、2回の表に1点を先取。続いて4回の表にも3点を取り、リードを広げます。対する北見白陽は、網走のピッチャーの好投の前に点が取れず、ゼロ行進を続けます。なんとか9回の裏に、ようやく1点を返したものの、力及ばずそのままゲームセット。4対1で、網走刑務所高校が勝ちを収めました。

第2戦

▶旭川M学園×釧路工

旭川M学園が、1回の表にいきなり1点を先取。その後は、両校ともヒットはかなり出るものの、それがうまく点に結びつかず、得点することができません。1対0のまま最終回を迎え、一時はこのまま試合が終わってしまうかのように思われましたが、土壇場で釧路工が連続ヒットで1点をもぎとり、試合はそのまま延長にもつれこみます。結局、延長12回の裏に、釧路工が1点を取り、ゲームセット。釧路工、苦しみながらも1対2で勝利を手にしました。

第3戦

▶野中×X商業

後攻のX商業が、初回にいきなり2点を取ります。追う立場になった野中ですが、3回表にソロホームランで1点を返します。しかし、その後は両校ともヒットがほとんど出ず、結局1対2のまま試合が終了。X商業が2回戦へとコマを進めました。

第4戦

▶釧路工×網走刑務所

この試合から2回戦になります。両校とも、ピッチャーが好投し、なかなか点が取れません。4回裏に、網走がようやく1点を先取。しかし、両投手の投げ合いはまだ続きます。1対0で迎えた9回の表、釧路がようやく1点を取り返しました。これで試合が振り出しに戻ったかのように思われましたが、その裏、網走がさらに1点を取って、あっけなくゲームセット。網走刑務所、1対2で決勝戦に進出が決定しました。

第5戦

▶白樺学園×X商業

シード校である白樺学園の先攻で始まりましたこの試合も、両校ともなかなか点が取れません。5回の裏に、ようやくX商業に1点が入りました。しかし、その後7回の表に白樺が2点を取り逆転、8回にも1点を加え、試合をほぼ決定づけます。苦しい立場となったX商業、9回の裏に1点を返しますが、しかし反撃もここまで。結局、3対2で白樺学園が決勝進出となりました。

第6戦

▶網走刑務所×白樺学園

北北海道大会の決勝戦であるこの試合は、両校投手の投げ合いとなりました。双方とも、ほとんどヒットらしいヒットが出ず、スコアボートには0が連なります。6回の裏、ワンヒットと、網走のこの試合唯一のエラーで、ようやく白樺が1点をもぎとります。その後もスコアボードには0が並びます。なんとか追いつきたい網走ですが、追加点こそ許さなかったものの、白樺のピッチャーに完全に抑え込まれてしまいました。結局、0対1で白樺学園が地区大会優勝です。北北海道地区の代表校は、白樺学園に決定しました。

北海道地区　南北海道大会

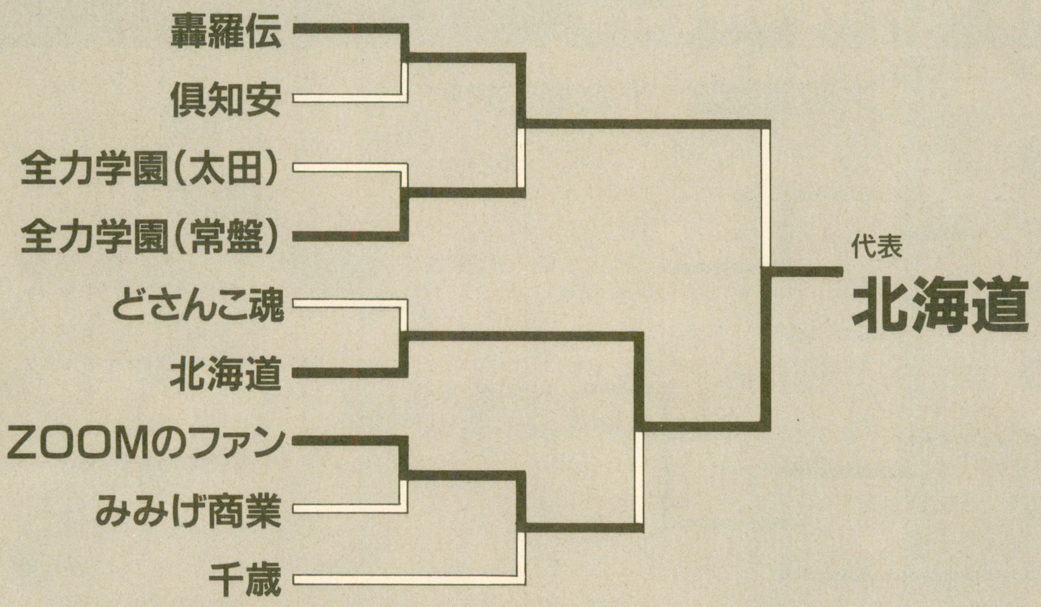

決勝戦　轟羅伝×北海道

	1	2	3	4	5	6	7	8	9	計	H	E
轟羅伝	0	0	0	0	0	0	0	0	0	0	3	1
北海道	0	0	0	0	1	0	0	0	×	1	3	0

第1戦

▶轟羅伝×倶知安

南北海道大会の第１試合です。まず、先攻の轟羅伝が、１回の表にいきなり２点を先取しました。しかしその後は、轟羅伝、倶知安ともに点が取れず、結局２対０で轟羅伝高校の勝利となりました。

第2戦

▶全力学園×全力学園

同名の高校どうしの対決となったこの試合、先攻は常盤賢司の全力学園、後攻は太田雄二の全力学園です。まず常盤全力が２回の表に１点を先行します。常盤全力はその後５回にも１点を追加しますが、その裏太田全力も２点を取り返します。しかし、９回の表に常盤全力がさらに２点を追加し、そのまま試合が終了。常盤全力学園が、４対２で勝ちを収めました。

第3戦

▶どさんこ魂×北海道

初回から北海道が何本もヒットを放ち、試合を自分のペースで進めていきます。北海道は、まず４回の裏に２点を先取。７回にも１点を追加します。どさんこ魂も、８回になんとか１点を取り返したものの、そのまま試合終了。北海道高校は、どさんこ魂高校を２安打に抑え、１対３で勝利しました。

第4戦

▶ZOOMのファン×みみげ商業

第４戦には、編集部田川ラメ夫の高校、みみげ商業が出場しました。試合は両校とも７回まで無得点。しかし８回裏、ZOOMのファン打線が急に爆発、一気に５点を取ります。この勢いにみみげ商業はなすすべなく、０対５でZOOMのファン高校が勝利しました。

第5戦

▶千歳×ZOOMのファン

シード校の千歳高校が、３回表に１点を先取、さらに４回にも１点を追加します。ZOOMのファンは７回まで無得点で、このまま決着がつくかと思われましたが、またもや８回裏にZOOMのファン打線が爆発。３点をもぎ取り、あっという間に逆転します。９回の表、千歳は点を取ることができず、結局２対３でZOOMのファン高校が勝ちを収めました。

第6戦

▶轟羅伝×全力学園

まず、先攻の轟羅伝が、１回の表にいきなり１点を先取。追う立場となった常盤全力ですが、たった１点がどうしても取れません。試合はそのまま終了。１対０で轟羅伝高校が決勝進出です。

第7戦

▶ZOOMのファン×北海道

先取点はZOOMのファン高校。４回の表に１点を入れます。試合は１対０のまま進み、ZOOMのファンが逃げ切るかと思われましたが、北海道が８回裏に２点を入れ、逆転します。そしてそのままゲームセット。北海道高校が、１対２で決勝戦にコマを進めました。

第8戦

▶轟羅伝×北海道

南北海道大会の決勝戦は、轟羅伝高校の先攻で始まりましたが、序盤から中盤まで、どちらもまるで点が取れません。均衡を破ったのは北海道。５回裏に、ツーヒットワンエラーで１点を先取します。結局、北海道がその１点を守り通して試合終了。南北海道地区の代表は、北海道高校に決定しました。

読者参加クイズもスタートだ

前のページではなんだか、ちゃくちゃくと地区予選が進行し、北海道地区の2代表が早くも決定なんかしちゃっていますが、そのうえ今回からクイズも始まっちゃうということで、しかも読者参加。なかなかいいよね。

そんなわけで、さっそく問題だ。今回はとりあえず、下の2問がそれ。じっくり考えて、まあ根を詰めて考えたからってわかるものじゃないから、直感でパッと決めてもかまわないけど、とにかくそんな感じで答えてくれ。応募は官製はがきに限るぞ。アンケートはがきや封書などでの応募は、いっさい認めないからな。現金書留は、えーと、それもやっぱりダメだ。ダメダメ。とにかく、官製はがきに郵便番号、住所、氏名、年齢、それにクイズの答えを2問とも書き、右下のあて先の〝答えて至福〟係まで送ってきてくれたヤツじゃなきゃ、いくら正解でも無効だからね。忘れないように。昔の年賀はがきも、本当はダメにしようかとも思ったが、ギリギリでいいことにしよう。

この問題は、本当は前回に出題できるとタイムリーでよかったんだけどね。まあ、前号と前々号のこのコーナーをよく見ると、答えがしぼられてくると思うぞ。

要するに、みんながんばって、バンバン応募してきてくれというわけだ。ちゃんと賞品もあるから。毎回のクイズに正解した人のなかから、抽選で何名かの人に、アートディンクからいいモノがもらえるぞ。さすがだなって感じだよな。でも、いいモノの具体的なところは、次号まで秘密だ。

そうそう、忘れてたけど、今号のこのクイズの締切は、12月5日の消印有効ということでよろしく。正解と当選者の発表は、新年3号ごろだな。それでは、たくさんの応募を待っているぞ。

まあこれで、地区予選も読者参加クイズも無事にスタートすることができて、ひと安心といったところだな。次号以降も、変な問題や考えさせる問題、絶対わからないようなやけくそな問題など、どんどん出題していくのでよろしくね。それでは、また。

問題1

今回、募集開始から10月7日までの間で、読者からの応募が一番多かった地区は、いったいどこでしょう?　県名で答えてください。

要するに、純粋に何通応募ディスクが送られてきたのか、その絶対数が一番多かった地区を選んでほしいというわけだ。当然、前号の出場校発表の時点で、定員に達していなかったという地区は、最初から除外されてしまうよな。いったい、どの地区に最も応募が集まったのだろうか。ズバリ当ててほしい。そうそう、今回発表した特別出場校と追加参加校は計算に入れないので、よろしく。

問題2

また、最終的に、一番倍率の高くなってしまった地区は、いったいどこだったでしょう?　これまた県名で答えてみてください。

今度は、問題1とは違い、地区予選に出場する高校を決めるときの抽選において、最も倍率の高かった地区を当てるという問題だ。たとえば、定員が8校の地区に、20校の応募があったとすれば、その地区の倍率は2.5倍というわけだ。これもまた、特別出場校、追加参加校は含まない。いったい、最も倍率の高かった地区はどこだろうか。定員が少ないけど、人気は高そうだというところが怪しいぞ。

おたよりがもっとほしくて

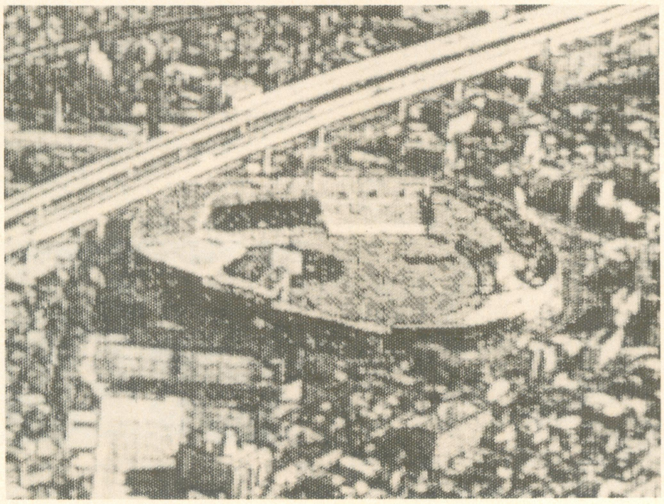

地区予選が始まったのはいいけれど、おたよりがまだまだ少ないような気がするので、どんどん募集するぞ。このコーナーに対するご意見、ご希望、ご感想、高校野球に関する思いのたけ、甲子園についての美しい思い出など、なんでもいいからとりあえず、下のあて先の〝書いて極楽〟係まで送ってきてくれ。それでは、そろそろ時間がきてしまったので、今回はこのへんでお別れだ。次回の激闘甲子園もお楽しみに！　次は東北地区の予選を行なう予定だぜ。

●あて先●
〒107-24 東京都港区南青山6-11-1
スリーエフ南青山ビル
(株)アスキー ログイン編集部
激闘甲子園それぞれの係まで

The BestPlay Baseball LOGiN プロ野球ニュース

ひできちダイナマイツ優勝〜！　今、監督が宙に舞います。1回、2回、3回。ひできちうれしそうです。監督就任１年目にしてこの快挙。あ〜っと、ビールかけが始まりました。どの選手の顔にも笑みがこぼれています。最初の餌食となったのは、やっぱり監督でした。監督、監督、話を聞かせてください。監督〜。

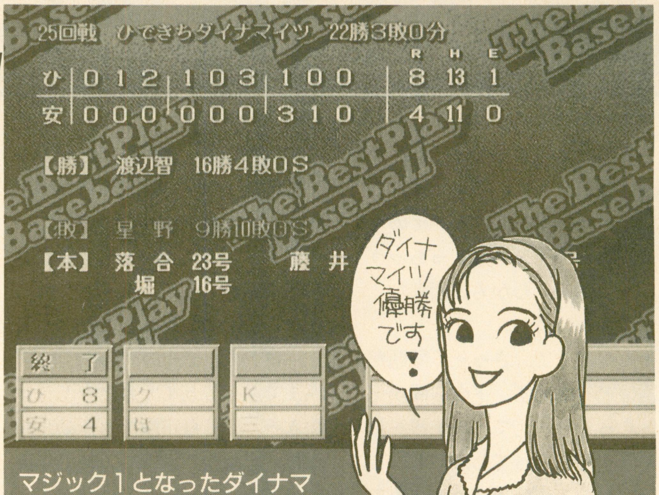

マジック１となったダイナマイツを迎えたのは、開幕戦の相手、安心タイガースでした。

ダイナマイツ強し、相手はやっぱり……

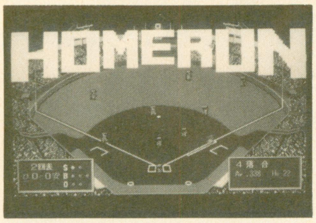

⬆先制打はやっぱりこの人。落合がライトスタンドに本塁打を決める。

マジックを残り１とし、優勝まであと一歩と迫ったひできちダイナマイツ。優勝を決する試合の相手は、相性のいい安心タイガースとなった。

開幕戦で３連勝してからというもの、対戦成績21勝３敗と、圧倒的な力の差を見せつけているダイナマイツ。この時点で、すでにシーズン中の負け越しが決まっているタイガースとしては、なにがなんでも勝って、目前での優勝だけは阻止しなくてはいけない３連戦となった。

この試合での優勝決定を狙うダイナマイツは、ここまでチームを引っ張ってきたエースの渡辺智男を、一方のタイガースは、ローテーションどおり星野の先発でスタートした。

先制したのは、やはりダイナマイツ。２回に先頭打者の落合のホームランが決まったのを皮切りに、あれよあれよという間に得点を重ね、７回終わって８対０と、圧倒的な点差をつけていた。

一方的な試合をされ、このままズルズルとやられてしまうかと思われたタイガースだが、７回の裏に意地を見せて反撃に出る。

先頭バッターの７番石井が出塁すると、すかさず代打を宣告。８番の古田に代わって出てきたのは、ベテランの岡田。

岡田は、レフト前にヒットを放ちノーアウト２、３塁のチャンスを作る。タイガースは、ここで一気に代打攻勢をかけ、ピッチャーのところで代打山本を送り、ゲッツーくずれながらも１点をもぎとることに成功、なんとか完封だけは逃れることになった。さらに、続く西村が本塁打を放ち、３対８として、追い上げムードを高めていく。８回にも堀がソロホームランを放ち、８点あった点差を、一気に４にまで縮め、沈滞気味だった甲子園のファンを歓喜させた。

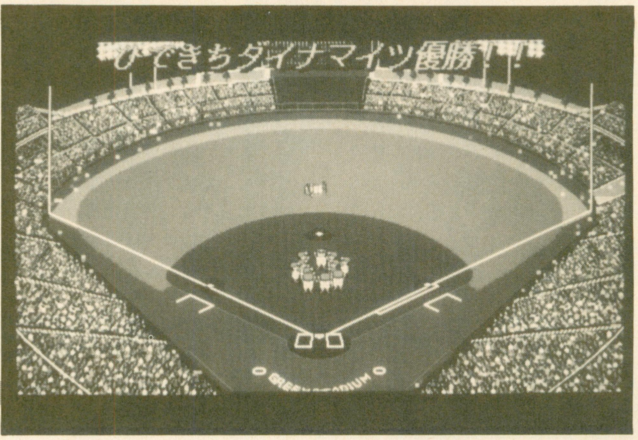

⬅宙に舞うひできち。目には涙があふれているはず。

しかし、どんな追い上げに対しても、終始冷静な試合運びをするのが、ダイナマイツ。

９回、代打小早川ヒット、和田２ベースで、ランナー２、３塁となったときも、先発の渡辺智男が冷静なピッチングを続け、後続をシャットアウト。最後のバッターデストラーデを三振に討ち取り、見事胴上げ投手となった。これで渡辺智男は完投で16勝目。ハーラーダービーでもトップとなった。

うっすらと涙の浮かぶ監督を囲んで、にこやかな笑顔の選手たちによる胴上げが始まる。

序盤戦、投手陣の調子が上がらなかったときも、じっと我慢の戦いを続けていたダイナマイツ。優勝決定は121試合目、勝利数は78、２位のほえほえジャイアンツとのゲーム差は11だった……。

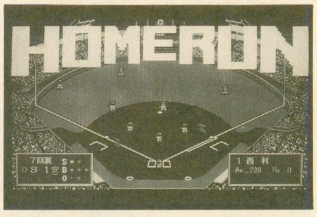

⬆タイガースの反撃もすごかったが、あと一歩というところで追いつかなかった。

ログイン・リーグとは？

(株)アスキーから好評発売中の『ベストプレーベースボール新データ版』を使用して、編集部の野球好き６人が、ペナント争いをするという、プロ野球ファンにはこたえられない連載企画。新データ版に入力されている選手をドラフトして構成したオリジナルチーム６つによって競われる。読者はペナントの行方を楽しみつつ、毎号出題されるクイズに答え、ベストプレーのソフトを初めとする賞品を手にすることができる。詳しくは16、17合併号の特集を参照のこと。

全日程終了! リーグ成績総括

白熱のうちに幕を閉じたログイン・リーグ。優勝は、強力な打線と、後半徐々に調子を上げてきた投手陣を擁したひできちダイナマイツとなった。チーム打率は.271と、へたなバッターよりもよいという強力さ。弱い弱いといわれた投手陣も、終わってみれば防御率第2位という立派な成績を残し、さすが優勝するだけのチームであるといった感じだ。

対戦成績でも前半戦4勝8敗と、なかなか勝てなかったほえほえジャイアンツに対して、13勝13敗と、最終的には五分に戻し、それ以外のチームにはすべて勝ち越し。特に安心タイガースには、23勝3敗と絶対的な強さを誇っている。

「いやー、開幕戦で3連勝したのが効いたんでしょうね。それ以来ウチの選手は、タイガース戦では、絶対的な自信を持ってましたから。むこうもウチに対して苦手意識があったらしくて、全然負ける気がしませんでしたね」

というのは、ひできちの弁。

やはり開幕前からささやかれていた外野守備の弱さが、ダイナマイツの打線と機動力の前に敗れ去ったというところだろうか……。

一方、一進一退の首位争いから、いつの間にかはずされてしまったちびナムライオンズ。もともと、貧打を強力な先発投手陣がカバーするというのが勝ちパターン。したがって、ひとりの投手が前日に長い延長戦を戦ってスタミナを消耗したあとなどは、ローテーションが狂ってチーム状態が低下し連敗を重ねるといったことが続いた。このチームがもうひと踏ん張りしてくれたら、ペナントも最後まで盛り上がったことだろう。

逆に中盤のF・ディアホースの連勝、後半の三宅氏イースの追い上げは、ペナントの行方をわからなくするばかりか、熾烈なAクラス争いという見せ場を作り、大いに試合を盛り上げてくれた。

安心タイガースは、終始最下位を続け、ついに日の目をみることなくリーグを終えた。関西系熱狂的ファンが数多く存在したのにもかかわらず、彼らに夢を与えることはできなかったのだ。このページのイラストを描いてくださった水玉螢之丞(阪神ファン)いわく

「名前が悪いんじゃないの?」

とのこと。猛虎と呼ばれていたころが懐かしい。ああ……。

で、首位争いを演じ続けたほえほえジャイアンツだが、最後の最後までダイナマイツを苦しめたものの、下降していく打撃陣と抑えの切り札潮崎の不調からペースを崩していった。ライオンズより低い得点力が、最後まで仇となってしまったようだ……。

ロ・リーグ勝敗表　ひできちダイナマイツ優勝

TEAM	試合	勝数	敗数	引分	勝率	ゲーム差	打率	防御率	本	盗塁
1 ひ	130	84	46	0	.646	0.0	.271	3.30	112	118
2 ほ	130	73	57	0	.562	11.0	.241	2.70	79	63
3 K	130	62	68	0	.477	22.0	.236	3.81	143	56
4 三	130	60	70	0	.462	24.0	.234	3.36	88	55
5 ク	130	57	73	0	.438	27.0	.244	3.41	62	63
6 安	130	54	76	0	.415	30.0	.222	4.14	138	29

TEAM	得点	失点	ひ	ほ	K	三	ク	安
ひ	603	460	※※※	13−13	15−11	15−11	18−8	23−3
ほ	448	380	13−13	※※※	15−11	15−11	12−14	18−8
K	501	554	11−15	11−15	※※※	14−12	15−11	11−15
三	442	481	11−15	11−15	12−14	※※※	13−13	13−13
ク	473	474	8−18	14−12	11−15	13−13	※※※	11−15
安	464	582	3−23	8−18	15−11	13−13	15−11	※※※

➡打ってよし、走ってよし、投げてよしと最高の成績で優勝を決めたダイナマイツ。チーム得点も最高で、弱い弱いといわれた投手陣も、終わってみれば防御率2位の3.30と優秀な成績。本塁打も100本を越えているのだ。

ペナントレースを終えて…
各監督に聞く

優勝　ひできちダイナマイツ

打線については最初から心配してなかったから十分満足してる。ドラフトでずいぶん逃した選手が多かったけど、それを補ってくれた投手陣をほめたいね。シリーズ後半に調子を上げてきた野村が14勝もしてくれたのがうれしい。

松岡ひできち

⬇前半勝てなかった野村が、14勝、防御率2.90と奮起。

➡3割打者が3人。特に立浪は打って、走って、守っての活躍。

ひできちダイナマイツ投手成績

	NAME	防御率	試	完	勝	敗	セ	回数	本	四	振	勝率	三振率
1	渡辺智	2.73	23	17	16	4	0	191⅓	22	41	206	.800	9.69
2	野村	2.90	26	11	14	12	0	202	18	47	156	.538	6.95
3	石井	3.80	22	11	15	7	0	168	24	45	110	.682	5.89
4	小野	3.10	26	15	16	5	0	197⅔	14	52	139	.762	6.34
5	佐々岡	5.13	21	8	8	8	0	140⅓	17	55	114	.500	7.31
6	酒井	3.33	18	3	7	3	0	92	5	25	65	.700	6.36
7	前田	4.23	20	1	1	1	1	42⅔	2	14	35	.500	7.39
8	小松	2.83	19	0	1	0	0	28⅔	1	8	18	1.000	5.66
9	岡本透	1.86	10	1	0	2	0	29	1	2	20	.000	6.21
10	矢end	3.55	27	0	2	3	1	38	2	14	29	.400	6.87
11	森田	0.97	25	0	4	1	19	46⅔	3	10	43	.800	8.30

ひできちダイナマイツ打撃成績

	NAME	打率	安	二	三	本	点	犠	四	振	盗	長打率	出塁率
1	立浪	.330	155	47	7	7	29	21	42	87	33	.505	.386
2	高木	.313	166	58	5	2	52	16	61	76	28	.452	.383
3	藤井	.242	79	35	0	10	46	3	49	72	2	.442	.341
4	落合	.345	157	45	0	26	94	7	98	67	1	.615	.461
5	ディアズ	.236	67	17	0	13	56	2	31	53	1	.433	.311
6	レイノルズ	.287	141	39	10	6	54	20	29	75	30	.444	.327
7	村上	.261	105	29	1	20	70	20	19	91	2	.488	.295
8	田村	.242	112	33	0	5	59	8	44	103	0	.346	.308
9	大野	.271	70	23	1	0	28	8	11	50	19	.368	.301
10	鈴木	.238	31	13	0	4	12	0	3	32	0	.431	.256
11	真弓	.278	10	2	0	4	10	1	3	4	0	.667	.333
12	山崎	.278	25	9	1	4	11	1	12	17	1	.533	.363
13	田中	.241	27	8	0	6	19	3	8	26	0	.473	.292
14	江藤	.250	15	5	0	4	12	1	2	12	0	.533	.274
15	西岡	.143	2	1	0	1	2	0	4	5	1	.429	.333
16	中村	.000	0	0	0	0	0	0	0	0	0	.000	.000

2位　ほえほえジャイアンツ

中盤以降、打線が湿りきってたのがイタイね。特に秋山を初めとするクリーンアップの打率低下がチームを勝てなくしていたと思う。打撃は水ものといいますが、3割打ってる打者がひとりもいないんじゃ勝てないよね。

ほえほえアライ

⬇鹿取のがんばりとは逆に、潮崎の不振が勝てない原因に。

➡秋山の本塁打17本はいただけない。打率も.258とかなり低い。

ほえほえジャイアンツ投手成績

	NAME	防御率	試	完	勝	敗	セ	回数	本	四	振	勝率	三振率
1	木田	2.24	23	14	10	11	0	181	10	63	185	.476	9.20
2	川口	2.80	25	10	11	9	0	193	18	68	127	.550	5.92
3	斎藤	3.36	25	11	12	11	0	177	11	57	131	.522	6.66
4	香田	2.43	24	10	13	7	0	181⅔	18	55	115	.650	5.70
5	小宮山	2.52	21	7	11	6	0	153⅓	13	39	107	.647	6.28
6	鹿取	2.10	22	2	5	3	0	94⅓	8	19	67	.625	6.39
7	水野	3.49	19	0	0	1	0	41⅓	3	13	28	.000	6.10
8	吉田	3.07	23	0	1	0	0	32⅓	4	15	29	1.000	8.08
9	石毛	6.12	9	0	0	0	0	10⅓	1	7	8	.000	6.99
10	長富	2.08	32	0	6	1	5	56⅓	1	10	76	.857	12.15
11	潮崎	3.42	29	0	4	8	17	60⅔	4	15	46	.333	6.83

ほえほえジャイアンツ打撃成績

	NAME	打率	安	二	三	本	点	犠	四	振	盗	長打率	出塁率
1	正田	.291	159	46	8	1	44	6	41	77	22	.410	.340
2	川相	.256	112	42	0	0	29	24	33	81	1	.352	.308
3	秋山	.258	133	56	4	17	59	1	42	122	27	.482	.314
4	デーマー	.287	131	35	0	25	78	4	90	98	1	.529	.405
5	ブラッドリー	.233	116	53	0	18	58	17	30	96	4	.448	.277
6	金村	.260	122	41	0	9	65	21	34	85	1	.405	.310
7	平野	.193	79	28	1	5	29	18	26	90	3	.302	.241
8	伊東	.219	95	32	2	3	35	9	33	85	3	.323	.275
9	篠塚	.314	16	8	1	0	5	1	5	6	0	.510	.375
10	吉村	.271	26	7	0	1	9	2	7	13	0	.375	.320
11	清水	.242	8	4	0	0	3	0	0	3	0	.364	.242
12	本西	.000	0	0	0	0	0	0	0	0	0	.000	.000
13	田辺	.281	9	3	0	0	4	3	4	5	0	.375	.361
14	佐藤和	.083	1	1	0	0	1	0	1	2	1	.167	.154
15	達川	.200	2	0	0	0	0	0	1	1	0	.200	.273
16	大森	.000	0	0	0	0	0	0	0	4	0	.000	.000

3位　ファイティングディアホース

最初の思惑どおり本塁打は打ちまくってくれたんですけど、あまり勝ちには結びつきませんでしたね。中盤に11連勝してチームに勢いがついたんですけど、熟年層の選手が多かったせいか途中で息切れしてしまったのが敗因です。

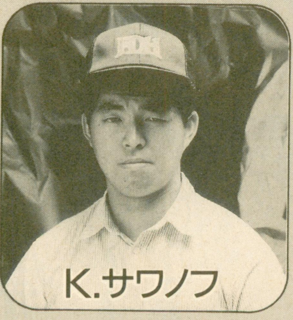
K.サワノフ

⬇10勝投手、桑田、西崎の両エースのがんばりが目立つ。

➡門田の調子がいまひとつ上がってくれなかったのが残念だ。

F.ディアホース投手成績

	NAME	防御率	試	完	勝	敗	セ	回数	本	四	振	勝率	三振率
1	桑田	3.47	28	12	12	13	0	197⅓	13	60	198	.480	9.03
2	西崎	3.15	26	10	12	10	0	188⅔	8	51	211	.545	10.07
3	宮本	4.39	24	10	9	9	0	160	22	60	115	.500	6.47
4	本原	5.11	29	3	6	8	0	128⅔	22	45	82	.429	5.74
5	中西	4.07	22	6	7	12	0	148⅓	12	46	111	.368	6.74
6	池田	3.47	36	2	4	2	0	85⅔	6	20	58	.667	6.10
7	新浦	3.08	33	0	1	0	4	52⅔	2	12	31	1.000	5.30
8	猪俣	3.86	21	0	0	0	0	35	3	11	33	.000	8.49
9	松谷	5.40	24	0	0	0	0	35	4	15	28	.000	7.20
10	吉井	2.87	29	1	4	5	0	94	6	33	75	.444	7.18
11	荘	3.76	28	0	7	9	7	50⅓	2	13	46	.438	8.23

F.ディアホース打撃成績

	NAME	打率	安	二	三	本	点	犠	四	振	盗	長打率	出塁率
1	松永	.310	160	56	1	14	64	15	34	84	4	.504	.353
2	大石	.271	145	52	2	16	47	10	43	96	25	.465	.325
3	門田	.259	99	20	0	20	66	2	61	70	0	.469	.361
4	ブライアント	.224	90	20	2	16	53	3	23	87	0	.404	.267
5	石嶺	.297	113	33	0	14	49	0	56	62	0	.495	.388
6	駒田	.208	71	24	2	9	39	6	21	67	1	.370	.254
7	宇野	.183	63	13	0	13	34	2	24	96	0	.333	.236
8	中島	.160	65	26	0	11	39	6	25	113	0	.305	.208
9	岸川	.227	40	12	1	13	29	0	16	32	0	.528	.292
10	野村	.297	80	22	2	7	22	5	16	47	19	.472	.337
11	トレーバー	.167	38	11	0	9	22	5	14	51	0	.333	.215
12	福良	.167	1	1	0	0	0	0	0	0	2	.333	.167
13	緒方	.331	40	16	1	0	5	2	4	23	5	.479	.352
14	角	.111	1	0	0	0	0	0	1	4	0	.111	.200
15	山森	.200	1	0	0	0	2	0	2	2	0	.200	.429
16	光山	.158	3	0	0	0	0	0	0	2	0	.158	.158

4位　三宅氏イース

野村ID野球を継承するつもりが大失敗して、ただ単に口うるさい打てないチームになっちゃいました。ドラフト1位の野茂は、バッティングピッチャー並にバカスカ打たれて逆に気持ちよかったくらいです。これホント！

⬇投手陣は強力！　でも勝ち星は少ない。10勝は郭だけ。

三宅氏イース投手成績

	NAME	防御率	試	完	勝	敗	セ	回数	本	四	振	勝率	三振率
1	郭　源	2.94	28	10	10	12	1	180⅔	13	59	165	.455	8.22
2	野　茂	2.80	28	5	7	15	0	189⅔	11	77	202	.318	9.59
3	槙　原	3.10	24	5	8	7	0	157	16	40	130	.533	7.45
4	郭	3.47	21	3	6	9	0	140	16	45	122	.400	7.84
5	吉田豊	3.40	21	3	7	10	0	137⅔	16	49	92	.412	6.02
6	木　村	5.35	30	0	0	4	0	70⅔	16	23	53	.000	6.76
7	パートリス	4.09	32	1	3	7	0	79⅓	9	26	58	.300	6.58
8	尾　花	3.66	33	1	2	1	0	71⅓	6	18	45	.667	5.68
9	濤　川	5.04	16	0	0	0	0	25	3	10	19	.000	6.84
10	内　藤	2.61	46	0	9	1	2	65⅔	2	20	54	.900	7.41
11	与　田	3.26	34	0	8	4	15	58	2	22	71	.667	11.02

➡軸となる打者がいないのが敗因。３割打者はひとりもいない。

三宅氏イース打撃成績

	NAME	打率	安	二	三	本	点	犠	四	振	盗	長打率	出塁率
1	白　井	.255	119	31	9	4	44	21	32	106	25	.386	.303
2	小　川	.246	52	23	0	3	24	8	14	33	1	.398	.293
3	仁　村	.245	79	28	0	7	25	14	20	42	2	.396	.289
4	原	.248	62	12	0	13	34	1	38	60	0	.452	.347
5	愛　甲	.238	108	44	4	12	42	14	27	90	0	.432	.281
6	広　沢	.255	120	43	2	16	70	7	31	88	0	.456	.301
7	佐々木	.256	102	35	4	9	43	9	48	68	8	.432	.336
8	村　田	.233	63	16	0	7	37	6	15	63	0	.370	.274
9	飯　田	.285	43	12	0	0	12	7	8	30	8	.364	.321
10	長　島	.192	15	3	0	4	9	0	4	24	0	.385	.232
11	秦	.290	58	23	2	9	25	4	10	40	0	.560	.324
12	笘篠弟	.256	90	25	2	0	13	8	19	70	11	.338	.294
13	大　宮	.167	28	9	0	2	15	4	8	46	0	.256	.205
14	岡　崎	.257	18	6	0	0	5	3	9	11	0	.343	.342
15	福　原	.000	0	0	0	0	0	0	0	3	0	.000	.000
16	奈良原	.159	36	11	1	1	13	4	17	72	0	.229	.217

5位　ちびナムライオンズ

ち〜が〜う〜、信じろ〜。絶〜対〜。なーんで5位なのかいまだにわかんなーい。投手陣はばっちりだし、野手だって辻も石毛も清原もいるし、鈴鹿ではベルガーも1位になったていうのにい。なんでなんで(落ちつけよ……)。

⬇前半はがんばった先発投手陣も、防御率３点台と低迷。

ちびナムライオンズ投手成績

	NAME	防御率	試	完	勝	敗	セ	回数	本	四	振	勝率	三振率
1	工　藤	3.29	26	13	9	14	0	202⅔	11	56	140	.391	6.22
2	渡辺久	3.64	26	12	12	12	0	188	20	61	185	.500	8.86
3	柴　田	3.09	23	9	10	8	0	180⅓	12	38	129	.556	6.44
4	松　浦	3.50	25	11	8	13	0	185⅓	13	68	106	.381	5.15
5	山　沖	3.30	22	12	9	12	0	183	17	44	133	.429	6.54
6	津　野	5.71	18	1	0	4	0	52	6	21	38	.000	6.58
7	伊良部	2.44	25	0	1	0	0	40⅔	3	16	60	1.000	13.30
8	杉　本	2.68	25	0	2	0	0	33⅔	2	9	28	1.000	7.50
9	今　井	5.14	10	0	0	0	0	21	2	5	9	.000	3.86
10	斉藤明	3.07	28	2	2	6	0	58⅔	3	15	34	.250	5.22
11	遠　藤	2.65	17	0	4	4	7	34	0	10	26	.500	6.88

➡１、２番の出塁率が低かったのが、最後まで尾を引いた。

ちびナムライオンズ打撃成績

	NAME	打率	安	二	三	本	点	犠	四	振	盗	長打率	出塁率
1	屋　敷	.246	118	43	3	3	43	20	44	111	22	.367	.309
2	辻	.253	128	53	3	2	30	10	45	91	28	.382	.315
3	田　尾	.265	86	28	0	7	42	9	18	52	0	.417	.304
4	清　原	.294	138	47	0	19	72	1	85	85	2	.515	.402
5	バナョレック	.275	142	46	2	10	78	4	41	77	3	.429	.328
6	古　屋	.274	93	31	1	6	30	10	20	78	0	.425	.315
7	石　毛	.252	125	51	4	11	67	28	27	102	4	.437	.290
8	中　尾	.204	86	36	1	1	40	15	24	87	0	.301	.247
9	羽生田	.259	49	18	1	0	21	3	10	31	3	.365	.296
10	八重樫	.182	2	1	0	0	0	1	3	2	0	.273	.357
11	鈴木康	.154	2	0	0	0	0	0	0	4	0	.154	.154
12	若　菜	.188	6	4	0	2	9	0	1	8	0	.500	.212
13	笘　篠	.167	11	4	0	0	1	2	1	14	1	.227	.179
14	銚　子	.190	4	3	0	0	2	0	1	8	0	.333	.227
15	真喜志	.228	37	10	0	1	8	7	10	47	0	.309	.273
16	安　部	.000	0	0	0	0	0	0	0	1	0	.000	.000

6位　安心タイガース

絶対勝てると思ったんですけどね。開幕で3連敗して以来ダイナマイツには全然勝てませんでしたから。ほかのところには結構勝ち越しているのに……。ウチの先発とダイナマイツの相性が悪かったとしか思えませんね。残念です。

⬇開幕前は強力と噂された投手陣も不本意な成績に終わる。

安心タイガース投手成績

	NAME	防御率	試	完	勝	敗	セ	回数	本	四	振	勝率	三振率
1	川　崎	3.69	30	4	8	12	0	192⅔	17	83	152	.400	7.10
2	今　中	4.10	30	3	8	13	0	160⅓	d8	64	120	.381	6.74
3	村　田	3.99	29	4	7	8	1	142	14	55	122	.467	7.73
4	星　野	4.72	26	5	9	11	0	156⅓	16	47	96	.450	5.53
5	中　山	2.88	32	3	5	5	0	106⅓	10	32	85	.500	7.20
6	北別府	3.86	36	0	2	1	0	72⅓	5	20	48	.667	5.98
7	西　村	6.42	29	0	2	8	0	95⅓	11	31	72	.200	6.80
8	酒井光	4.33	33	0	1	5	1	68⅔	10	15	46	.167	6.03
9	岡　林	4.97	20	0	0	0	0	32⅔	2	8	28	.000	7.73
10	武　田	3.70	45	0	4	5	5	65⅔	8	15	57	.444	7.82
11	大　野	3.33	38	0	8	8	20	67⅔	12	10	57	.500	7.59

➡自慢のミサイル打線も低打率には勝てなかったようだ。

安心タイガース打撃成績

	NAME	打率	安	二	三	本	点	犠	四	振	盗	長打率	出塁率
1	西　村	.244	121	40	2	1	25	8	39	103	20	.339	.299
2	和　田	.262	94	39	3	3	21	11	21	62	4	.412	.303
3	ウインゲース	.231	60	14	0	16	36	2	18	47	0	.469	.281
4	大　豊	.245	102	32	2	22	62	2	42	120	1	.489	.314
5	八　木	.213	43	9	0	14	26	1	12	41	1	.465	.257
6	池　山	.229	106	30	2	24	52	1	43	97	2	.459	.295
7	石　井	.194	61	19	0	4	31	9	28	71	0	.292	.259
8	古　田	.191	72	18	0	0	24	4	18	85	0	.239	.228
9	西　田	.234	51	12	0	5	22	2	12	42	0	.358	.274
10	堀	.252	72	20	3	16	43	6	15	57	1	.510	.289
11	小早川	.364	12	1	0	1	3	0	5	8	0	.485	.447
12	デストラーデ	.197	81	16	0	24	54	2	17	87	0	.410	.228
13	初　芝	.000	0	0	0	0	0	0	0	0	0	.000	.000
14	岡　田	.269	58	27	0	8	35	6	15	45	0	.505	.316
15	山　本	.130	3	1	0	0	3	1	0	8	0	.174	.130
16	木　戸	.200	3	1	0	0	1	0	2	5	0	.267	.294

22号のクイズの答え

1問目の問題は、セーブ数の最も多い最優秀救援投手を当ててもらうというものだった。答えは④大野豊が正解。セーブ数は20。よって、大野がファイヤーマン(最優秀救援投手)でもあるわけだね。①潮崎哲也は17セーブ、以下②森田幸一19セーブ、③与田剛15セーブとなっている。最下位のタイガースからタイトル保持者が出てくれたのは、ファンにとってもうれしいことだ。

2問目の問題は、Aクラス入りする3チームを当てるというもの。答えは、③ひできちダイナマイツ、①ほえほえジャイアンツ、④ファイティングディアホースの3つ。順番はどうでも構わないからね。熾烈な3位争いが続いていたけれど、結局はサワノフが逃げきったという感じかな。ちびナムライオンズは、前半の好調がウソのように勝てなくなってしまった。三宅氏イースもがんばったが、あと一歩というところで追いつかなかった。惜しかったね三宅ちゃん。

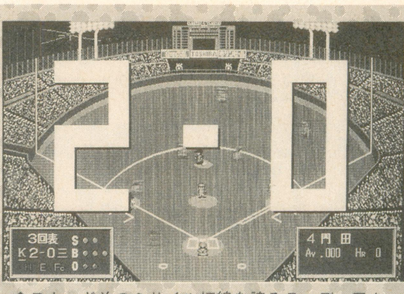

⬆スカッド並のミサイル打線を誇るF・ディアホースが、三宅氏イースの強力投手陣を打ち崩した。

落合博満 ひできちダイナマイツ 三冠獲得

打率

⬇三冠を獲得した落合もすごいが、トップ3を含む4人がダイナマイツの選手というのもすごいぞ。

ロ・リーグ打撃成績

	NAME		打率	安	二	三	本	点	犠	四	振	盗	長打率	出塁率
1	落合	ひ	.345	157	45	0	26	94	7	98	67	1	.615	.461
2	立浪	ひ	.330	155	47	7	7	29	21	42	87	33	.505	.386
3	高木	ひ	.313	166	58	5	2	52	16	61	76	28	.452	.383
4	松永	K	.310	160	56	1	14	64	15	34	84	4	.504	.353
5	石嶺	K	.297	113	33	0	14	49	0	56	62	0	.495	.388
6	清原	ク	.294	138	47	0	19	72	1	85	85	2	.515	.402
7	正田	ほ	.291	159	46	8	1	44	6	41	77	22	.410	.340
8	ブーマー	ほ	.287	131	35	0	25	78	4	90	98	1	.529	.405
9	レイノルズ	ひ	.287	141	39	10	6	54	20	29	75	30	.444	.327
10	パチョレック	ク	.275	142	46	2	10	78	4	41	77	3	.429	.328

本塁打

⬇中盤では、ベストテンにさえ入っていなかったのに終わってみればトップに……。やっぱりすごい。

ロ・リーグ打撃成績

	NAME		打率	安	二	三	本	点	犠	四	振	盗	長打率	出塁率
1	落合	ひ	.345	157	45	0	26	94	7	98	67	1	.615	.461
2	ブーマー	ほ	.287	131	35	0	25	78	4	90	98	1	.529	.405
3	池山	安	.229	106	30	2	24	52	1	43	97	2	.459	.295
3	デストラーデ	安	.197	81	16	0	24	54	2	17	87	0	.410	.228
5	大豊	安	.245	102	32	2	22	62	2	42	120	1	.489	.314
6	村上	ひ	.261	105	29	1	20	70	20	19	91	2	.488	.295
6	門田	K	.259	99	20	0	20	66	2	61	70	0	.469	.361
8	清原	ク	.294	138	47	0	19	72	1	85	85	2	.515	.402
9	ブラッドリー	ほ	.233	116	53	0	18	58	17	30	96	4	.448	.277
10	秋山	ほ	.258	133	56	4	17	59	1	42	122	27	.482	.314

打点

⬇2位以下にダントツの差をつけての1位。これには1、2番の出塁率がよかったのも起因しているな。

ロ・リーグ打撃成績

	NAME		打率	安	二	三	本	点	犠	四	振	盗	長打率	出塁率
1	落合	ひ	.345	157	45	0	26	94	7	98	67	1	.615	.461
2	ブーマー	ほ	.287	131	35	0	25	78	4	90	98	1	.529	.405
2	パチョレック	ク	.275	142	46	2	10	78	4	41	77	3	.429	.328
4	清原	ク	.294	138	47	0	19	72	1	85	85	2	.515	.402
5	村上	ひ	.261	105	29	1	20	70	20	19	91	2	.488	.295
5	広沢	三	.255	120	43	2	16	70	7	31	88	0	.456	.301
7	石毛	ク	.252	125	51	4	11	67	28	27	102	4	.437	.290
8	門田	K	.259	99	20	0	20	66	2	61	70	0	.469	.361
9	金村	ほ	.260	122	41	0	9	65	21	34	85	1	.405	.310
10	松永	K	.310	160	56	1	14	64	15	34	84	4	.504	.353

　脅威的な打棒と安定した投手陣で優勝を決めたひできちダイナマイツ。その中でも、超強力といわれた打撃陣を引っ張ってきたのはチームの主砲落合博満その人なのだ。ここでは、三冠を獲得した落合を中心に、各個人タイトルの中身について語ってみたい。

　まずは打率。トップ3がすべてダイナマイツの選手で占められ、さすがチーム打率ナンバーワンになっただけのことはある。このメンバーは、シリーズ初期からほとんど変わらなく、安定していたバッティングを続けていたといえるだろう。この打率というタイトルに関しては、他チームの選手が食い込むということは最後までなかった。打線の弱さに泣いたイースとタイガースの選手は、誰ひとりとして入賞していない。

　続いては本塁打。シリーズ中盤までは、ベストテンにさえ入っておらず、同僚の村上にさえ負けていた落合だが（それまで村上はチームナンバーワンの本塁打王だったのだ。意外だけど）、5試合ほどの欠場のあと、疲れがとれたのか着々と数字を伸ばし、最後にはトップに立ってしまったのだ。とはいえ2位のブーマーとの差は1本だけ。ブーマーはこれ以外にも、打点、長打率、出塁率、被四死球の各タイトルでも落合とトップを争っており、チームがチームなら三冠王はブーマーのものになっていたかもしれない。

　さらに打点。これはもうダントツの数字で1位を獲得。94打点というのはチーム得点603のほぼ6分の1。ということは、チームが得点したときの6回に1回くらいは落合が取っていたということだ。ちなみに2位はブーマーとパチョレックが仲よく分けあった。ふたりの外人選手を迎えての打点王は立派だ。4位に入っている清原は、それ以外の部門でもベストテン入りを果たしている。球界の4番としては、もっともっと順位を上げていただきたいものだ。

　さて、全体的に好投手、好打者を相手に戦っていただけあって、野手、投手ともに数字を落としている。そんな中でほとんどオールスターともいえる投手ばかりを相手に、打率.345、本塁打26、打点94という成績を残した落合は、やっぱりすごいとしかいいようがない。だって、相手はみんな最多勝や新人王、最優秀救援投手なんかに選ばれたピッチャーばかりなんだよ。ほかの選手が軒並成績を下げているにもかかわらず、これだけの成績を残せるなんて、やっぱりすごいよね。ね、ね、ね。

　というわけで、ダイナマイツも優勝したことだし、落合選手にはMVPを差し上げたいと思います。三冠以外にも、落合選手が獲得したタイトルは下のほうに載せておきました。これを入れて、MVPをプラスしたら、全部で七冠王になっちゃうんだよね。さすが3億円以上ももらっちゃう（？）だけのことはある。投手をはじめとする各タイトルも右ページに載せてみたけど、こっちのほうもダイナマイツの選手が上位を独占した結果となっちゃいました。

長打率

ロ・リーグ打撃成績

	NAME		打率	安	二	三	本	点	犠	四	振	盗	長打率	出塁率
1	落合	ひ	.345	157	45	0	26	94	7	98	67	1	.615	.461
2	ブーマー	ほ	.287	131	35	0	25	78	4	90	98	1	.529	.405
3	清原	ク	.294	138	47	0	19	72	1	85	85	2	.515	.402
4	立浪	ひ	.330	155	47	7	7	29	21	42	87	33	.505	.386
5	松永	K	.310	160	56	1	14	64	15	34	84	4	.504	.353
6	石嶺	K	.297	113	33	0	14	49	0	56	62	0	.495	.388
7	大豊	安	.245	102	32	2	22	62	2	42	120	1	.489	.314
8	村上	ひ	.261	105	29	1	20	70	20	19	91	2	.488	.295
9	秋山	ほ	.258	133	56	4	17	59	1	42	122	27	.482	.314
10	門田	K	.259	99	20	0	20	66	2	61	70	0	.469	.361

⬆チームの主砲にはやっぱり長打がほしいよね。1番打者の立浪が4位にいるというのも意外な感じがする。

出塁率

ロ・リーグ打撃成績

	NAME		打率	安	二	三	本	点	犠	四	振	盗	長打率	出塁率
1	落合	ひ	.345	157	45	0	26	94	7	98	67	1	.615	.461
2	ブーマー	ほ	.287	131	35	0	25	78	4	90	98	1	.529	.405
3	清原	ク	.294	138	47	0	19	72	1	85	85	2	.515	.402
4	石嶺	K	.297	113	33	0	14	49	0	56	62	0	.495	.388
5	立浪	ひ	.330	155	47	7	7	29	21	42	87	33	.505	.386
6	高木	ひ	.313	166	58	5	2	52	16	61	76	28	.452	.383
7	門田	K	.259	99	20	0	20	66	2	61	70	0	.469	.361
8	松永	K	.310	160	56	1	14	64	15	34	84	4	.504	.353
9	藤井	ひ	.242	79	35	0	10	46	3	49	72	2	.442	.341
10	正田	ほ	.291	159	46	8	1	44	6	41	77	22	.410	.340

⬆これもダントツの成績で1位を獲得だ。.461ということは2回に1回くらいは出塁しているということなのだ。

被四死球

ロ・リーグ打撃成績

	NAME		打率	安	二	三	本	点	犠	四	振	盗	長打率	出塁率
1	落合	ひ	.345	157	45	0	26	94	7	98	67	1	.615	.461
2	ブーマー	ほ	.287	131	35	0	25	78	4	90	98	1	.529	.405
3	清原	ク	.294	138	47	0	19	72	1	85	85	2	.515	.402
4	高木	ひ	.313	166	58	5	2	52	16	61	76	28	.452	.383
4	門田	K	.259	99	20	0	20	66	2	61	70	0	.469	.361
6	石嶺	K	.297	113	33	0	14	49	0	56	62	0	.495	.388
7	藤井	ひ	.242	79	35	0	10	46	3	49	72	2	.442	.341
8	佐々木	三	.256	102	35	4	9	43	9	48	68	8	.432	.336
9	辻	ク	.253	128	53	3	2	30	10	45	91	28	.382	.315
10	屋敷	ク	.246	118	43	3	3	43	20	44	111	22	.367	.309

⬆選球眼がよく、敬遠されるほどの大打者であることの証明がこれ。対決する投手の気持ちもわかるよね。

そのほかの個人タイトルの行方!

最多勝

ダブル受賞はともにダイナマイツから!

1位から4位までをダイナマイツのは選手が独占してしまった。優勝チームの勝ち星が多いのはわかるけど、独占というのは情けないよね。この4人だけで61勝している。

ロ・リーグ投手成績

	NAME		防御率	試	完	勝	敗	セ	回数	本	四	振	勝率	三振率
1	渡辺智	ひ	2.73	23	17	16	4	0	191⅓	22	41	206	.800	9.69
1	小野	ひ	3.10	26	15	16	5	0	197⅓	14	52	139	.762	6.34
3	石井	ひ	3.80	22	11	15	7	0	168	24	45	110	.682	5.89
4	野村	ひ	2.90	26	11	14	12	0	202	18	47	156	.538	6.95
5	香田	ほ	2.43	24	10	13	7	0	181⅔	18	55	115	.650	5.70
6	斎藤	ほ	3.36	25	11	12	11	0	177	11	57	131	.522	6.66
6	渡辺久	ク	3.64	26	12	12	12	0	188	20	61	185	.500	8.86
6	桑田	K	3.47	28	12	12	13	0	197⅓	13	60	198	.480	9.03
6	西崎	K	3.15	26	10	12	10	0	188⅔	8	51	211	.545	10.07
10	川口	ほ	2.80	25	10	11	9	0	193	18	68	127	.550	5.92

防御率

ジャイアンツ投手陣が上位を独占!

優秀な投手の勲章。勝ち星はチームが勝たなきゃ増えないけど、このタイトルは自分自身の力だけで勝ち取るものだもんね。ジャイアンツの選手がトップを独占した。

ロ・リーグ投手成績

	NAME		防御率	試	完	勝	敗	セ	回数	本	四	振	勝率	三振率
1	木田	ほ	2.24	23	14	10	11	0	181	10	63	185	.476	9.20
2	香田	ほ	2.43	24	10	13	7	0	181⅔	18	55	115	.650	5.70
3	小宮山	ほ	2.52	21	7	11	6	0	153⅓	13	39	107	.647	6.28
4	渡辺智	ひ	2.73	23	17	16	4	0	191⅓	22	41	206	.800	9.69
5	川口	ほ	2.80	25	10	11	9	0	193	18	68	127	.550	5.92
6	野茂	三	2.80	28	5	7	15	0	189⅔	11	77	202	.318	9.59
7	野村	ひ	2.90	26	11	14	12	0	202	18	47	156	.538	6.95
8	郭源	三	2.94	28	10	10	12	1	180⅔	13	59	165	.455	8.22
9	柴田	ク	3.09	23	9	10	8	0	180⅓	12	38	129	.556	6.44
10	槙原	三	3.10	24	5	8	7	0	157	16	40	130	.533	7.45

奪三振

速球派がズラリ、孤軍奮闘は西崎!

速球派の奪三振マシーンといった感じの投手がズラリと揃っているね。実際のペナントでも200以上の奪三振を数える投手は本当にまれ。野茂も200を越えているね。

ロ・リーグ投手成績

	NAME		防御率	試	完	勝	敗	セ	回数	本	四	振	勝率	三振率
1	西崎	K	3.15	26	10	12	10	0	188⅔	8	51	211	.545	10.07
2	渡辺智	ひ	2.73	23	17	16	4	0	191⅓	22	41	206	.800	9.69
3	野茂	三	2.80	28	5	7	15	0	189⅔	11	77	202	.318	9.59
4	桑田	K	3.47	28	12	12	13	0	197⅓	13	60	198	.480	9.03
5	木田	ほ	2.24	23	14	10	11	0	181	10	63	185	.476	9.20
5	渡辺久	ク	3.64	26	12	12	12	0	188	20	61	185	.500	8.86
7	郭源	三	2.94	28	10	10	12	1	180⅔	13	59	165	.455	8.22
8	野村	ひ	2.90	26	11	14	12	0	202	18	47	156	.538	6.95
9	川崎	安	3.69	30	4	8	12	0	192⅔	17	83	152	.400	7.10
10	工藤	ク	3.29	26	13	9	14	0	202⅔	11	56	140	.391	6.22

勝率

出れば勝つ、エースの貫禄を見せた智男!

このタイトルもダイナマイツの選手がトップを独占だ。全員が5割以上の勝率ということは、2回に1回は勝つということだね。トップの渡辺智男の8割という数字もスゴイ。

ロ・リーグ投手成績

	NAME		防御率	試	完	勝	敗	セ	回数	本	四	振	勝率	三振率
1	渡辺智	ひ	2.73	23	17	16	4	0	191⅓	22	41	206	.800	9.69
2	小野	ひ	3.10	26	15	16	5	0	197⅓	14	52	139	.762	6.34
3	石井	ひ	3.80	22	11	15	7	0	168	24	45	110	.682	5.89
4	香田	ほ	2.43	24	10	13	7	0	181⅔	18	55	115	.650	5.70
5	小宮山	ほ	2.52	21	7	11	6	0	153⅓	13	39	107	.647	6.28
6	柴田	ク	3.09	23	9	10	8	0	180⅓	12	38	129	.556	6.44
7	川口	ほ	2.80	25	10	11	9	0	193	18	68	127	.550	5.92
8	西崎	K	3.15	26	10	12	10	0	188⅔	8	51	211	.545	10.07
9	野村	ひ	2.90	26	11	14	12	0	202	18	47	156	.538	6.95
10	槙原	三	3.10	24	5	8	7	0	157	16	40	130	.533	7.45

セーブ

球界一のファイヤーマンはタイガースから!

勝ち試合のピンチに登場して後続を断ち切り、絶対に負けないのがストッパーの条件。タイガースの大野がトップではあるけれど、負け数が多いのがちょっとねえ……。

ロ・リーグ投手成績

	NAME		防御率	試	完	勝	敗	セ	回数	本	四	振	勝率	三振率
1	大野	安	3.33	38	0	8	8	20	67⅔	12	10	57	.500	7.59
2	森田	ひ	0.97	25	0	4	1	19	46⅔	3	10	43	.800	8.30
3	潮崎	ほ	3.42	29	0	4	8	17	60⅔	4	15	46	.333	6.83
4	与田	三	3.26	34	0	8	4	15	58	2	22	71	.667	11.02
5	遠藤	ク	2.65	17	0	4	4	7	34	0	10	26	.500	6.88
5	荘	K	3.76	28	0	7	9	7	50⅓	2	13	46	.438	8.23
7	長富	ほ	2.08	32	0	6	1	5	56⅓	1	10	76	.857	12.15
7	武田	安	3.70	45	0	4	5	5	65⅔	8	15	57	.444	7.82
9	新浦	K	3.08	33	0	1	0	4	52⅔	2	12	31	1.000	5.30
10	内藤	三	2.61	46	0	9	1	2	65⅔	2	20	54	.900	7.41

盗塁

駿足巧打の今牛若丸が堂々のトップに!

これまたトップ3をダイナマイツの選手が独占。盗塁するには塁に出なきゃ話にならないというわけ。ベストテン入りした人は、打ってよし、走ってよしの選手が揃った。

ロ・リーグ打撃成績

	NAME		打率	安	二	三	本	点	犠	四	振	盗	長打率	出塁率
1	立浪	ひ	.330	155	47	7	7	29	21	42	87	33	.505	.386
2	レイノルズ	ひ	.287	141	39	10	6	54	20	29	75	30	.444	.327
3	辻	ク	.253	128	53	3	2	30	10	45	91	28	.382	.315
3	高木	ひ	.313	166	58	5	2	52	16	61	76	28	.452	.383
5	秋山	ほ	.258	133	56	4	17	59	1	42	122	27	.482	.314
6	大石	K	.271	145	52	2	16	47	10	43	96	25	.465	.325
6	白井	三	.255	119	31	9	4	44	21	32	106	25	.386	.303
8	正田	ほ	.291	159	46	8	1	44	6	41	77	22	.410	.340
8	屋敷	ク	.246	118	43	3	3	43	20	44	111	22	.367	.309
10	西村	安	.244	121	40	2	1	25	8	39	103	20	.339	.299

20号のクイズの当選者

● 『ペナントプレーベースボール新データ版』ソフト

福井県　野村恭史
和歌山県　山口元

● 千葉マリンスタジアムデータディスク

和歌山県　土井稔之
奈良県　屋敷洋成
三重県　宝野富央
東京都　裏木博之
神奈川県　本山孝二
京都府　南部潤一郎
富山県　門田剣一
北海道　斉藤政久
兵庫県　柴原光一
千葉県　石井威之

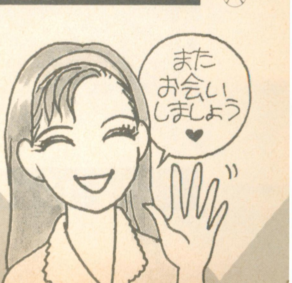

※22号、23号のクイズの当選者に関しては、24号以降のログマーケットのコーナーで発表します。

大人の趣味のページ

ワン★ツーゴルフ

●情報満載でもーたいへん!　の巻

ワイアラエ・カントリークラブコースガイド(イン編1)

ああ、ハーワイに行きたしと思えど、ハワイは遠し。せめて『ワイアラエの奇蹟』でもプレーしてその気になるなり、ってことで、われわれは毎日ハワイでゴルフ三昧。この気分、世間に分けてあげたい、ってことだ。

今回は、久々にコースガイドをやってみるのである。ソフト発売とほぼ同時に、ログインのベスト5に顔を出してきた、奇蹟のような『ワイアラエの奇蹟』をガイドしてみるのだ。待っていたんですね、ユーザーの皆さんは。そんで、20号の徹底解剖ですでにアウトの9ホールを解説しちゃったので、この1、2ゴルフでは、それに引き続きインの9ホールを解説しよう。

まだ持ってない人は、この記事に触発されてすぐにショップに買いに出かけよう。約束だぜ。てな。

さて、あちこちで書いたような気はするけど、ここハワイ、ワイアラエ・カントリークラブの最大の特色は風の強さ。太平洋を渡る貿易風が吹き荒れ、思ったところにボールを運ぶのも一大事。オーガスタ・ナショナルゴルフクラブがせいぜい風速5程度だったのに、こちら、風速10や12はざらなのだ。

インは、さり気ない作意を感じたりもするが、その風がさらに強くなってくる。たとえば、イン最初の第10ホール、パー4のミドルだが、もし追い風ならばバーディー確実のイージーホールとなり、アゲンストだとフェアウエーが狭いぶん手の打ちようのない難ホールになってしまうのだ。

アウトの9ホールもそうだったけど、シビアに体の向きでボールの方向を決めたり、スタンスでフェードとドローとを使い分けることが必要になってくるわけ。

第11ホールのショートもそうで、ここは地形の関係でいつも強い風が左から右に吹いている。フェードボールをうまく使ってグリーンに落とさないと、思わぬケガをすることになるのだ。風さえ吹いてなければ、どーってことないという雰囲気なんだけどね。

まあ、ここらへんは、まさしく経験だけがものをいうところなので、数をこなし、どのくらいの風速がボールにどのくらい影響するかを体で覚えるしかないんだな。

てな感じで次回も続くのであった。それでは、アロハ。

Hole No.10 Kipaku

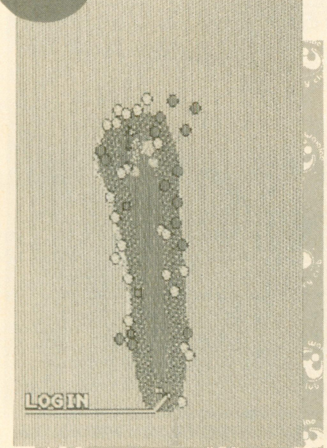

☗右側に長々と続くOBゾーンがクセモノ。なんとか2打でオンさせるのが鉄則。地形複雑なグリーン周辺に落としてしまうと、パーもきびしい。2オンできれば、バーディーは比較的簡単。

Hole No.11 Kailani

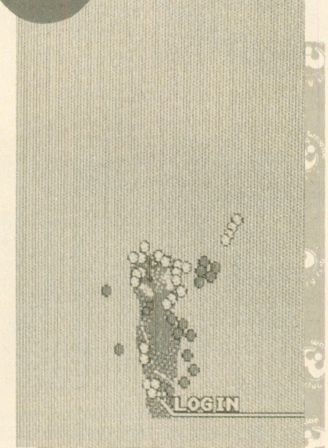

☗ワイアラエで1、2を争う美しいショートホール。フェアウエーはストレートで障害物もないためパーを取るのは難しくない。フェードボールを使い1オン1パット。グリーンも平らだ。

Hole No.12 Imua

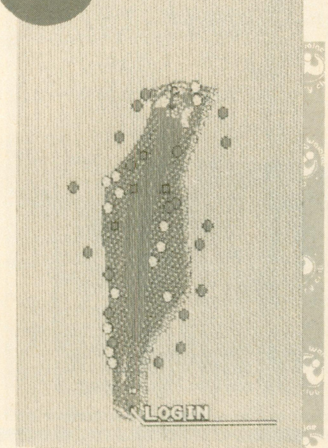

☗ここもまたストレートで素直なミドルホール。美しい景観にも定評がある。よくある事故としてはグリーンオーバーで奥のバンカーにつかまってしまうって奴。押さえめにショットしよう。

Hole No.13 Akau

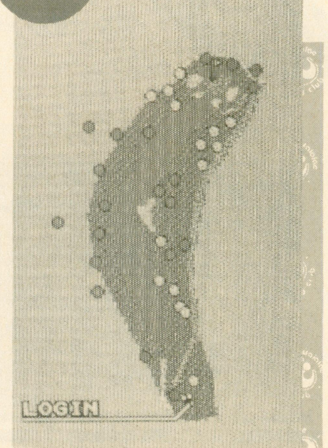

☗バーディーの取れるやさしいロング。風向きを計算して、ボールをフェアウエー中央にと落としていけば、グリーンは広く、しかも昇り勾配なので、3オンは確実。パットもかなり複雑だ。

☞アイコン説明　記事の頭に付いているアイコンは、その記事の内容を暗示したものだから、これを見て読む順番を決めればいいのだ。とっても親切じゃん。　大まじめ　中まじめ　ちょっとまじめ

今回はギッチリつまってます

愛の19番ホール

田川ラメ夫著

増量150%

第405回

ギーッという小さな音を立てて、1919号室のドアが開く。なんともいえない甘美な匂いが部屋中にたちこめていた。その匂いが、辻材の体を包んでいるそれと同じものであることを、杉肉はすぐさま感じとった。つけっぱなしのバスルームの明かり、ラジオから聴こえるビーチボーイズ、脱ぎ捨てられたままの水着。次第に心拍数が速くなり、手のひらと額にはジトーッと汗がにじみ出す。杉肉は緊張と歓喜と興奮で、今にも爆発しそうな様子であった。

喉を鳴らしながら一歩、また一歩と奥に進む杉肉が、足を震わせたまま立ち止まった。体中の血管が切れそうなほど激しく流れる血液。杉肉の全身はうっすらと赤みを帯びる。ベッドに横たわる辻材の姿を発見したのである。

「タダでハワイに連れてきてやったんだから、ちょっとくらい無茶しても拒否できないよなー」

杉肉の心に棲む悪魔がささやいた。しかし、そんな悪魔の誘惑を否定する声が、心にこだました。

「据え膳食わなきゃ、男じゃないでしょ。ちょっとなんて言ってないで、バンバンいったらんかい‼ 辻材もおまえが部屋に来ることを予想して、こんなに受け入れられやすい状態でいるんだぞ。ここで逃げたら彼女の気持ちを無にすることになるってことが、おまえにはわかんないのか!? あ〜ん？」

別の悪魔のささやきであった。そう、杉肉の心には天使がいなかったのである。こうなってしまうと、選択の余地はない。杉肉は腹を決めて、ベッドに近づいた。

10分かけて静かにベッドのところまで近寄った杉肉は、これまたゆっくりと辻材の横に腰をおろした。ギシッというスプリングの音にドキッとした杉肉だが、幸いにも辻材は目を覚ますこともなく、相変わらずすこやかな眠りについていた。さっきまでの雨もやみ、昼間はあんなに元気だった太陽も眠りに着くべく、水平線の向こうに消えようとしている。堅く閉じたカーテンの隙間からこぼれる光が、辻材の胸もとあたりを照らしている。杉肉は辻材の体を覆っているブランケットをそっとめくった。下着を身につけていない辻材の体が、徐々にあらわになっていく。喜びで叫びたい気持ちをグッと抑え、杉肉がドンドンめくっていく。杉肉は、するするっと滑べるブランケットと肌の境目を目で追う。その表情は、初めて海を見た少年のようであった。

ブランケットが足から落ちると、杉肉はそれをフロアーに落とし、そっと辻材の横に寝そべった。屈託のないその寝顔を見ているうちに、なぜかさっきまでの緊張感が解けていくようである。不思議だ。なぜ辻材さんの顔を見ていると安心するのだろう？ 杉肉にはその理由がわからなかった。

「んーん……」

寝雑が悪いのか、辻材の右腕が杉肉の首のあたりに投げ出され、ぐいと頭を引き寄せた。ふたりの顔は2センチほどの距離である。

杉肉は急に罪悪感にかられた。何も知らないで眠っている辻材を無理やりアレするなんて、いくら杉肉でもやりきれなかった。

「こんなことで辻材さんとの関係が絶たれたらオレは……」

杉肉は、愛の存在を確認した。

「こんなんじゃ、ダメだ。一生後悔するなんて、イヤだ！」

そう思うと、杉肉はベッドから降りようと、ゆっくり体を動かそうとした。ところが、辻材の腕に力が入っているのか、ベッドから起き上がることができない。と、そのとき、杉肉の前から声がした。

「いいよ、このままで」

驚いて声が出そうだった杉肉の口を、辻材が唇でふさいだ。深いキスに酔いしれるふたり。これ以上は、ここでは書けない。（続く）

連載マンガ

地方から雪の知らせ聞こえる今日このごろ。雪が降るとゴルフができなくなるが、われわれはパソコンでやるから大丈夫。ラッキー。さて、そんなこととはまったく関係なくおたより募集といこう。なんでもかんでも、なにかあったら下のあて先までどーぞ。

■あて先

〒107-24
東京都港区南青山6-11-1
(株)アスキー
ログイン編集部
1、2ゴルフー蓮托生係

めざせ！グリーンジャケット!! シリーズ4

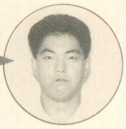

隊長ケン腰痛沢村

1、2ゴルフ決死隊レポート——砂塵の嵐の巻

さあ、またこのコーナーの時間がやってきました。読者のみなさん、お元気ですか？ 別に元気じゃなくてもちっとも構いませんが、私は昨日思いっきり腰を変な角度にひねってしまい、今まさに腰痛と必死で戦っている最中です。応援してください。

今回はなんだかスペースが妙に小さいので、あんまり余計な話はしていられません。しかし本当に小さいよな。きっと、また本題まで入れなくて、話が長くなっちゃうんだぜ。きっとそうだ。

さて、この〝めざせ！ グリーンジャケット〞シリーズの新しいテーマですが、これがなんと、フェアウエーバンカー攻略法！ というわけです。フェアウエーバンカーとは、ああ、やっぱり。（続く）

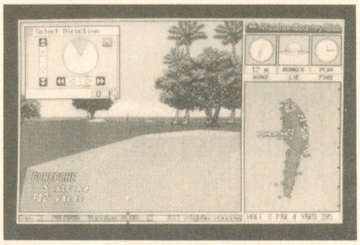

☗せっかくここまでいい調子だったのに、こんなところで失敗するとは。即リセットだ。

はみだし情報 すでにお知らせした新コースデータ、『ペブルビーチ・カントリークラブ』だが、聞くところによると、開発は順調に進んでいて、すでにパソコン上で動くバージョンが完成したらしいぞ。6月の全米オープン目指してエンジン全開なので、いたずら電話とかかけないようにしようぜ。約束だ。

ゲーム情報 パラダイス

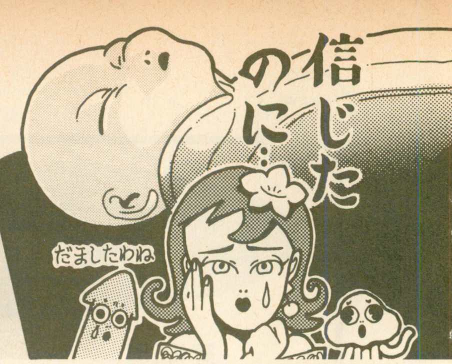

今年の大雨には本当にまいったなぁ。誰かが『シムアース』で大気モデルをいじくったからじゃないか？　なんて思えてしまうのは、このゲームのやり過ぎだからでしょうか⁉

ゲーマーズ・オアシス

『シムアース』や『パワーモンガー』など、ユニークなゲームがヒットを飛ばしている今日このごろ。キミも、ゲーム制作者に負けないようなユニークな視点の情報を送ってね！

マイト・アンド・マジック・ブックII
こんなの知ってる？

途中でやめた人にも、クリアーした人にも贈りたい情報です。
①貴重な武具には属性制限がつきものですが、各城の地下２階には属性を変えることのできる場所があります。ここで、自分が望む属性に変えてしまいましょう。これで、どんな武器、武具でも装備できます。
②Sorcerer、またはRobberしか入れないWizard Dungeonなのですが、Luxus Palaceのレベル２の(14、14)(15、13)という座標にSorcerer、Robberを含むパーティー全員で行ってみましょう。Wizard Dungeonへワープすることができます。
③魔法を使ったり敵の攻撃を受けると年をとるClericなどは、レベルが上がると寿命が尽きて死んでしまいます。そこで、Rejuvenateの魔法で少しずつ若返らせてもいいのですが、Sarakin's Mineの（１、15）へ行けば、一気に若返ります。
④レベルアップの場は、Dragons DominionのAncient Dragonがいいのですが、アイテムを狙うなら、Cuisinantのほうがお得でしょう。＋20なんていう威力のアイテムが手に入ったりします。
★『マイト・アンド・マジック』の３作目は来春発売予定。楽しみだね。

■PC-9801版
■岐阜県　スタークラフト最高ね！

アトラス
使える小技特集

①貿易はしばし待て！
パソコン雑誌は見たところ、どれもゲームが始まってすぐにロンドン～クロイツカデアやバルナ～ターナを結びたがるようだが、少しガマンをして30～40年（どこが少しだ）放っておこう。それから結べば、人口が増えているし、売上も伸びる。品物の在庫も増えて、いいことずくめ。ちなみに、ロンドン～クロイツカデアは１万以上は堅い。
②必ず小都市と宝を手に入れよ！
世界地図そのままソックリとはいかないが、探検の結果は数パターンに限定されているようだ。その中から最良のデータを取り、ゲームを有利に進めよう。そのやり方は、まず、普通に探検に出航し、セーブ（セーブ１）する。次に、航海日程の半分くらい（折り返しを過ぎたあたり）でセーブ（セーブ２）する。そして、運よく陸地が見つかりそこに町があったのに、そこの特産品や宝が気にいらなかったら、再びセーブ２からやり直すこと。地形は同じでも、町の規模や特産品がランダムに変化する。また、もしも航海中に何も発見できず、反乱が起こった場合、そのままでよいという人はともかく、セーブ１のデータをロードして、もう一度繰り返し探検してみよう。もうひとつ注意する点は、港が使えないパターン（内陸にある、内部の湖に港があるなど）があるので、こうなったらさっさとロードしたほうがいいだろう。そして、未確定地域があまりに近いと、それだけ航海も短くなるので、セーブの時期に注意しよう。

■PC-9801版
■山口県　呉ソフトLTD

栄冠は君に２
経験値を240以上に

マニュアルには、選手の能力値は０～240までと書いてありますが、この技を使えば経験値を240以上にできます。まずは、とにかく選手の経験値を240まで上げないことには話になりません。そして、試合をするときにその選手をベンチからはずし、試合を観戦させるのです。これだけでオーケー。

■PC-9801版
■岐阜県　　ニンジンマン

信長の野望・武将風雲録
金山職人休ません

百済、いや、くだらない情報なんですが、自国の金山を普通どおりに掘ります。次に、行動力が50以上残っているのを確かめてセーブし、その月の行動をやめます。そして、翌日にそのデータをロードします。それからまたしても金山を掘ると、通常はダメなのに、なんと掘ることができるのです！

■PC-9801版
■神奈川県　　宮沢祐介

鋼鉄の騎士シナリオ集
上級シナリオ攻略法

『鋼鉄の騎士』には８つの上級シナリオがあるが、その中でも４つのシナリオの攻略法を紹介しよう。
ちなみに、前作も含めて中級の突破（ドイツ）、占領戦の大まかな攻略法を挙げると、まず進軍ルートがふたつ以上考えられるときは、兵力を分けずにひとつのルートに戦力を集中すること。また、絶対にAPCのみで別行動をとらないこと。以上のふたつは守ってほしい。
①あしか作戦
３号Ｇ型戦車12両を順に、縦１列にして橋を渡らせ、画面の上３分の１あたり（だいたい道路の北の家屋から2000メートルの位置）まで行く。次に12両１列で全速移動し、北寄りの占領点を目的地にして、森の中を強行突破する。森の前面に位置する敵戦車は、自軍の何両かを列の後ろから順に停車させて攻撃する。ただし、全体の進軍を止めてはならない。首尾よく森を抜けても、出口には敵戦車が待っているので、味方の損害にもよるが10両残っていると仮定すると、４～５両を前進させ、森から出た残りは応戦する。先に行った４～５両は奥の占領点を目指し、残りは敵が減ったら西寄りの占領点に行く。このとき、決して先にマチルダを行かせてはならない。
★この攻略法の続きは次号で。

■PC-9801版
■東京都　　伊藤正樹

◀２点　◀４点　◀６点　◀８点　◀10点　ゲーマーズ・オアシスの得点は、すべて左のマークによって表わされているのだ。キミもどんどん投稿して、ポイントを獲得しよう！

ゲーム・ガイダンス

最近のゲームって、それほど難しくなくなってきたのだろうかねぇ？　最近はめっきりと質問のはがきや手紙が送られてこなくなったんで、ガイダンスのスタッフもネタ探しが大変です。

ウィザードリィV

忍者様！　エンディング近い地下8階でとうとう行き詰まってしまいました。〝燃えさかる白い球〟の問いの答えがどうしてもわかりません。

熊本県　もんた

忍者増田、ただ今推参でござる。この地点では、まずローソクに正しく明かりを灯し、そのあとに、白い球が出題する質問に答えなければならない。このふたつのクエストのうち、おぬしがどちらについて尋ねているのかがちょっとわからないので、ここはサービスして両方に答えてしまおうと思う。最初にローソクのほうでござるが、これは思いきってすべてのローソクに明かりを灯してしまおう。そして質問のほうは、あまり難しく考えてはいけない。この答えは実に簡単なのでござる。答えはズバリ、拙者たち〝○ん○○〟。「○ん○○なんてララーラー……♪」という歌があったよね。さあ、ここまで来ればもうソーンとの対決は目の前だ。きゃつは相当の手だれゆえ、心してかかるべし。抜かるなよ。

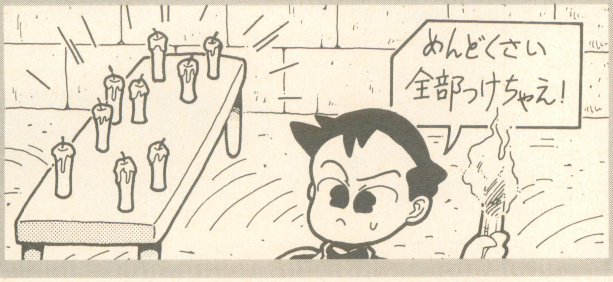

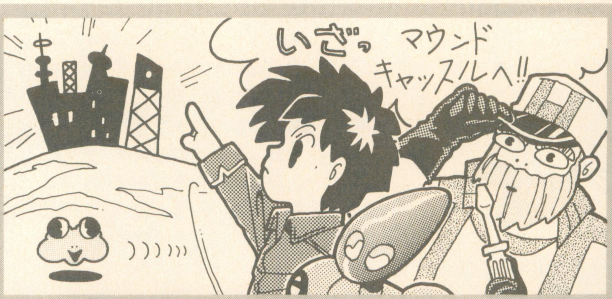

アルシャーク

マウンドキャッスルで出現する敵があまりにも強力すぎて、すぐにヤラレてしまいます。なにかいい攻略法があるなら教えてください。

長野県　稲葉徹

いやぁ、マウンドキャッスルね。ここで出現する敵の強いこと強いこと。俺様もここではかなり苦しめられたので、キミの苦しんでいる気持ちもよくわかるぞ。このマウンドキャッスルを攻略するには、当たり前のことだが、まず装備を固めないとダメだ。ここを訪れたときの装備は、ヘルム、スーツはともかくとしてシールドが貧弱なので、シオンとウェルダにはジョーが開発できる物のうち、最強のシールドを装備させるといいぞ。さらに、メディカルセットやキャンプセットなどをできるだけ持っていけば攻略できるハズだ。要するに装備をケチッたりしないで、正攻法で攻略しろ、ということなんだ。正攻法で攻略するだけに、マウンドキャッスルは根性と忍耐が要求されるけど、ガンバッてみてね。

BEAST～淫獣の館～

15号に書いてあった香水は手に入らないし、キッチンの左側のトビラを開けることもできないんです。日高さ～ん、助けてくださ～い。

滋賀県　スカドン

アイヨッ。まかせてくれ。それではまず、香水からだ。それが1階の誰も使ってない客室のベッドの下にあることは、15号で書いたとおり。ただし、しつこく調べないと、香水は見つからないぞ。そこをちょいと注意してくれ。お次は、キッチンの左側の扉。実を言うと、今はこの扉を開けることができないんだ。でも、ここらを通らなくても先へ進むことはできるから安心してくれ。ヒントは、3階の書斎にある。まず、最初に、ふたつの本棚の中身を確認しよう。奥の本棚に江戸川乱歩全集があるので、それを取ること。そうしたら、もう一度奥の本棚を見てみる。すると、本棚の向こう側にスキ間が！　ここはあせらず、コマンド〝取る〟で本を棚に戻そう。すると、そこに秘密の入り口が出現するのだ！

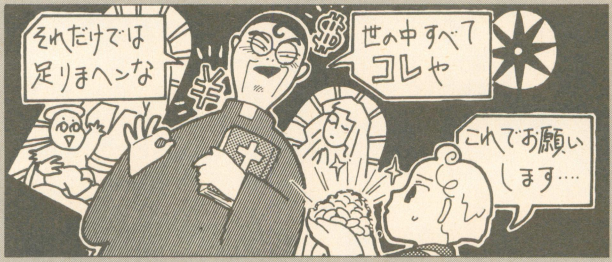

ドラッケン

仲間を呪文以外の方法で蘇らせることはできないのでしょうか。それと、ホドケンを倒すにはどれくらいのレベルが必要なのですか？

大阪府　林雅貴

はがきには、キミがプレーしているキャラクターの職業構成が書いてないなぁ。えー、ここではキミのパーティーにプリーストがいないと仮定して答えるからね。仲間を蘇らせるリサレクションの呪文は、プリースト以外は唱えることができない。つまりキミのパーティーは、呪文で仲間を蘇らせることはできないってわけ。でも心配はいらないよ。マップ内にいくつかある寺院にいけば蘇らせてくれるのだ。そのかわり、かなりの額のお金が必要になる。もし手持ちのお金で足りなかったら、敵を倒すなり武器やアイテムを売り払うなりしてなんかと工面しよう。あと、ホドケンはレベル10くらいあれば倒せるだろう。うまく戦えばレベル5くらいでも倒せるから、チャレンジしてみるのもいいかもね。

ダンジョン・マスター

炎の杖をロードリブラスルスに渡したいのですが、扉が閉まったままで渡すことができません。どうすれば扉は開くのでしょうか。

神奈川県　中村由美

残念ながら、どんなにがんばってもロードリブラスルスに炎の杖を渡すことはできない。炎の杖は、ダンジョンの最下層にいるロードカオスを倒すために必要だからだ。カオスを倒すとどうなるかというと、リブラスルスと合体して元のグレイロードに戻る。通路に落ちている巻物にちゃんと気をつけていれば、これについてのヒントを手に入れられたはずだよ。それに、カオスを倒す方法も地下７階の巻物に記されているぞ。まあ、見落としてしまったようなので、解説しておこう。その方法は、炎の杖でカオスの前後左右を呪縛することだ。武器や魔法を使って戦う必要はなく、四方を呪縛するだけでいい。ただ、カオスの動きはやたらと速いので、簡単にはいかない。少しずつ壁際に追いつめよう。

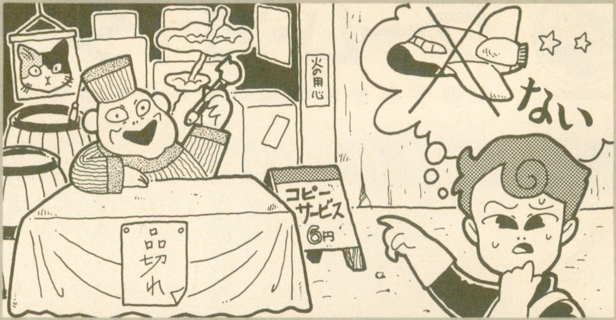

ウルティマ I

ある日、店先からシャトルやエアカーが消えてしまったのです。各国の姫を助けても新たな展開はないし、これからどうしたらいいの？

京都府　大場未知子

このゲームでは、店の品揃えは、必要なものを出してくれるというものらしい。だから、まだ買わないうちに店先からなくなったってことは、ゲームの進め方が悪かったのかな？　シャトルを買いそびれたということは、まだ宇宙に出てはいないんだよね。では、この先何をすればいいか、少しだけ教えてあげよう。まず、店先にシャトルが出るようになったら、すぐに買い、宇宙へ旅立とう。そして、宇宙でエイリアンの宇宙船を破壊するのだ。敵機を20機ほど破壊して、スペースエースの称号を得たらソーサリアに戻ろう。このあとは、自分の力でがんばってね。そうそう、エアカーだけど、水陸両用で移動速度が速く、フードの消費が少なくなるだけで、コンプリートには特に必要はないぞ。

闘神都市

迷宮の地下６階から下に行けません。落とし穴の先にある通路があやしいと思うんですけど……。この先にはどうしたら行けるんですか？

滋賀県　ハニー３号

そう、ハニー３号クンの言うとおり。この暗黒の落とし穴の先には、通路の続きがあるんだ。では、その落とし穴をどうしたら越えることができるかをお教えしよう。さて、問題の落とし穴の画面上方に、もうひとつの落とし穴があるのは知っているよね。では、そちらへ向かって通路を一歩踏み出すとツルッとすべってしまって、なんとその勢いで落とし穴を飛び越えられることは知っていたかな？　だとしたら、これと同じ方法で、問題の落とし穴も飛び越えることができるとは思わないかい？　ただし、そのツルッとすべてしまう場所は、自分の進行方向にすべるという点に注意。だから、反対方向に回って問題の落とし穴に向かってすべれば、ちゃんと飛び越えることができるってわけ。

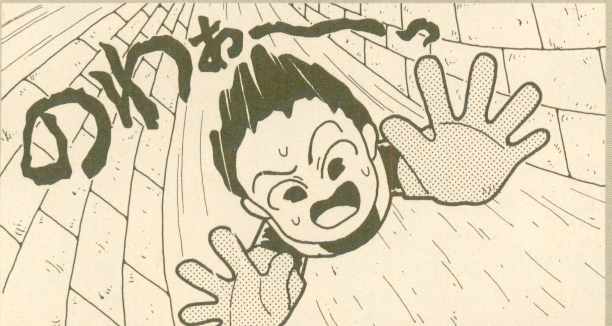

ザナドゥ・シナリオ II

ドラゴンのレリーフがあるケイブに入れないんです。この先に何かがあると思うんですけど、どうすればいいんでしょうか？　ヘルプミー。

東京都　東京モテモテ会副会長

スタッフの中では、ワリとムダな話が多いという噂のボクだけど、いいじゃん。答えなければならないことにはちゃんと答えてるんだから。さてドラゴンのケイブだけど、ここに入るには、主人公の装備とカルマがポイントになるのだ。まず装備は、ＡからＱまであるランクのうち、すべてＱランクのものにしておく必要がある。ちなみにＱランクの装備とは、ドラゴンスレイヤー、バトルスーツ、＋７ラージシールド、クロス、そしてデスの魔法だ。次に、カルマは０でなくてはならない！　間違ってカルマキャラを倒してしまい、カルマが増えている場合は、毒を飲んで下げなければならないのだ。ただし毒は２種類あるうちの、より光っているほうを飲まないと、カルマは下げられないので注意だ。

イラストの楽園

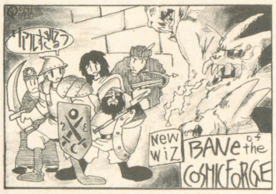

■滋賀県　奥乃犬野

⬅爬虫類型のモンスターがアニメする姿は、気持ち悪くていいぞ。（忍者増田）

■東京都　エル・ニーニョ

⬅この女の子は、アークエンジェルかな、エンジェルナイトかな？　どっちにしても、かわいいね。（ゆうちゃん）

■栃木県　大橋ゆりか

⬅懐かしいソフトのイラストだなあ。戦士の表情がいいぞ。（書店村山）

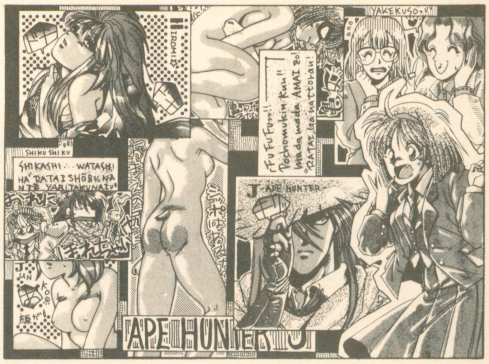

■北海道　吉村日和子

⬆裸体しょぉーぶっ！　挑戦を受けて立ったポチョムキンを打ち負かすべく、吉村日和子は「エイプハンターＪ」を送り込んできた!!　この激闘は、目が離せないぞ！　（デイビー日高）

■埼玉県　新造人間

⬆コマ割りの妙なテンポと、絵のシンプルなタッチが、ちょっと変わった感じだな。なんだかいいぞ。（サワノフ）

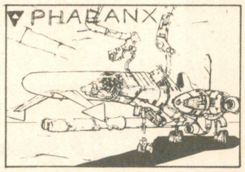

■東京都　朝倉善昭

⬆ホント、このタッチには小学生のころに読んだジュナイブルSFを思い出すよ。懐かしいよなあ。（ハイサイ比嘉）

■静岡県　野望のベジー太

⬆ボクが生まれて最初に遊んだパソコンゲーム、『ちまちま』。あまりの懐かしさと絵のインパクトで、思わず選んでしまった。（犬之散歩ケンＧ）

■兵庫県　呪言使い

⬆このイラストを見ると、なぜか、ニューウィザードリィをイメージしてしまったのだ。日本語版の発売が待ち遠しいよね。（ハイサイ比嘉）

■岐阜県　ぱろらん

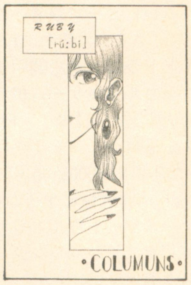

⬆『コラムス』の綴りがちょっと違うようだが、雰囲気がかっこいいので気にしない。（サワノフ）

■福岡県　1192

⬆かなりやりこんでるね。ドラッケンに対する思い入れがビリビリ伝わってくるぞ。（へんな仲丸）

ポイントTOP5

相変わらずトップは常連で占められているようだが、情報TOP５はまだまだ１発逆転！　の可能性ありだ。それに、手紙に書いて送ってくれる情報は前後編に分けて次号にも掲載されたりするので、そちらもチャレンジしてみよう。イラストのほうも、技巧派から個性的なものまで、巧い下手を超えてインパクトの強い絵が採用されるようになってきた。希望を捨てずに、しつこく投稿しよう！

これが賞品だ!

情報TOP１の賞品は
●X68000XVI
●FM TOWNSモデル10F
イラストTOP１の賞品は
●PC CLUB
●Macintosh Classic
のいずれかです。

情報TOP5		
1	夢狩人	18
2	阿す鳥亜す	14
3	クリームヒルト士爵	10
4	浪人一年生	8
4	勝見正克　ほか１名	8

イラストTOP5		
1	吉村日和子	7
1	野望のベジー太	7
3	いのん	6
4	呪言使い	5
4	ぱろらん　ほか３名	5

STAFF ROOM

K.サワノフ
スクーターがもうボロボロで、まるでスピードが出ない。やっぱり自動車の免許が欲しいなあ。

へんな仲丸
そろそろスキーシーズン到来だね。僕もブドウは大好き。ああ、これは好きレーズンか。イカン。

忍者増田
田舎に帰ると、川の水があふれてでビックリ。マジで水かきしてる家があった。台風恐るべし……。

ハイサイ比嘉
『ツインピークス』を、第21話まで見た。この先の展開がどうなるのか、とても気になるんだなあ。

犬之散歩ケンG
最近、中古ファミコンソフトに凝っている。1000円で２、３本とゆー低価格ながらけっこうイケる。

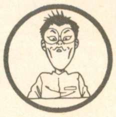

ゆうちゃん
今、自動車免許取得のため、教習所に通っている。車の運転は、自分でも怖いくらい下手であった。

デイビー日高
鉄道の旅に出たい。乗り換え時間１分間、公園で野宿といったハードな旅行にまた行きたいのだ。

書店村山
カゼをひいたらしく、調子が悪い。今年のカゼはどうやら鼻にくるみたいなのだ。あ～調子悪ぅ。

パラダイス諸法度

●はがき（封筒）の表側に、ゲーム名と機種名を必ず書いてね。
●住所、氏名、ペンネームも、はがき（封筒）の表側に書いてね。
●文字情報以外のすべての投稿作品は、黒インク（ボールペン可）を使用すること。カラー作品は掲載できませんよ。

〒107-24 東京都港区南青山6-11-1 スリーエフ南青山ビル
(株)アスキー ログイン編集部
ゲーム情報パラダイス○○係

アンケートはがきの書き方

表面のおたより欄には、Letters from Youあてのおたより、ご意見ご感想ほか、なんでも自由にお書きください。読者が選ぶTOP20投票欄には、あなたが推薦するソフトをひとつだけお書きください。

裏面のマークシート欄は、以下の質問項目について該当する番号の枠内を例のようにHBなどの濃い鉛筆でマークしてください。

表面および裏面のお名前ご住所など、マークシート部分以外はペンで記入してもかまいません。次号発売日までにアンケートはがきを送ってくださった方の中から、毎号抽選で50名様に図書券500円分をお贈りいたします。

●マークシートの記入例
良い例　　悪い例

はがきはキリトリセンからキレイに切りはなし、折り曲げたり、汚したりしないようにご注意ください。

マークシート部分は以下の項目についておこたえください。

1 おもしろかった記事［５つまで］
①表紙②SOFTLOG③SUPER NEWSOFT④NEWSOFT⑤NEWS FILE⑥レミングス⑦天下統一Ⅱ⑧パワーモンガー⑨ブランディッシュ⑩スター・ウォーズ⑪ウルティマⅥ⑫指輪物語⑬アークスⅢ⑭沈黙の艦隊⑮レジオナルパワーⅡ⑯ファングス⑰ソフトウェアレビュー⑱懐かしゲームレビュー⑲覇者への道⑳三國志Ⅱ人民戦報㉑戦国御免㉒WIZでござるよ㉓走れ、ゴメス!!㉔FUN to 大戦略㉕千客万来エメラルドドラゴン㉖激闘甲子園㉗ログインプロ野球ニュース㉘ワンツーゴルフ㉙ゲーム情報パラダイス㉚特集ゲーム作家養成ツクール大公開㉛登場！ FM TOWNS Ⅱ㉜ソフト部屋巡業記㉝鈴鹿Ｆ１㉞ログインＦ１グランプリ㉟モーターショー㊱CD-Iってナーニ？㊲Ｘ68000新聞㊳TOKYO TOWNS SHOW㊴Over Seas Connection㊵テレビゲームクラブ㊶CAI情報局㊷ログマーケット㊸オールザットウルトラ科学㊹スーパー占い㊺レターズフロムユー㊻墜落日誌㊼ワンダービット㊽特別付録ログインおまけディスク通信No.４

2 つまらなかった記事［５つまで］
上の項目の中からお選びください。

3 本誌の購読頻度　①毎号②ときどき③初めて

4 よく読むパソコン誌［いくつでも］
①コンプティーク②POPCOM③マイコンBASICマガジン④テクノポリス⑤MSXマガジン⑥ファミコン通信⑦MSXファン⑧ASAHIパソコン⑨アスキー⑩I/O⑪マイコン⑫Oh! PC⑬Oh! X⑭Oh! FM⑮PCマガジン⑯日経パソコン⑰アイコン⑱The BASIC⑲The COMPUTER⑳その他

5 よく読む雑誌［いくつでも］
①少年ジャンプ②少年サンデー③少年マガジン④ヤングジャンプ⑤ヤングマガジン⑥ビッグコミックスピリッツ⑦ビッグコミック⑧アクション⑨モーニング⑩少女マンガ⑪その他

6 パソコンは誰のものを使ってますか［いくつでも］
①自分で所有しているパソコンを使用②家族や友人のパソコンを借りて使用③勤務先や学校のパソコンを使用④使ってない

7 パソコンは主にどのようなことに使っていますか［いくつでも］
①ゲーム②ワープロ③データベース④パソコン通信⑤プログラム作成⑥プログラムリストの入力⑦コンピューターによる教育⑧技術計算⑨表計算・作表⑩コンピューターグラフィックス⑪コンピューターミュージック⑫パソコン自体の学習

8 パソコンの使用目的［いくつでも］　①仕事②学業③趣味、遊び

9 年齢
①10歳未満②10～14歳③15～19歳④20～24歳⑤25～29歳⑥30～34歳⑦35～39歳⑧40～49歳⑨50歳以上

10 性別　①男性②女性

11 職業・学校
①小学生②中学生③高校生④大学、大学院生⑤短大、専門学校、予備校生⑥技能、労務職⑦営業、販売職⑧専門、技術職⑨事務職⑩管理職⑪自営業⑫無職⑬その他

ログイン求人コーナー

エディトリアルデザイナー募集

契約社員として、雑誌や単行本などのデザインをやってくれる人を求めてます。２年以上デザインの現場で働いたことのある経験者がいいです。年齢は30歳まで。仕事のメインはログインのデザインワーク全般です。これからのDTPを、仕事しながら骨の髄まで、いやっていうほど勉強できます。勤務は一応、週休２日で、午前９時半から午後５時半ですが、一応なので、その辺はご想像どおりの状況です。

●応募方法　履歴書に写真を貼付したものと、過去の職歴を、下のあて先のエディトリアルデザイナー募集係までお送りください。採用予定者には、電話でご連絡します。

フリーのデザイナーを探してます

ログインの記事レイアウトをやっていただける、フリーのデザイナーを超急ぎで探しています。雑誌のレイアウトを仕事にしている、いわゆるレイアウターってやつですか。レイアウト１ページ単位で、当社規定のレイアウト料を支払います。当然、雑誌のレイアウトを仕事にしてるか、やったことがある人でないと、困るわけです。仕事はログインやファミコン通信など、雑誌のレイアウトデザイン。あなたのデザインセンスが、すぐに反映するのだ。

●お問い合わせ先　ログインのアートディレクターの本間あてに、電話をかけてください。電話番号は、ログイン編集部☎03-3796-1901です。

雑誌編集者募集

ログインおよび、兄弟雑誌のファミコン通信、MSXマガジンでは、一緒に雑誌の編集をやってくれる編集者を求めています。待遇は、株式会社アスキーの規定により、契約社員として、当社の発行する雑誌の編集業務にたずさわってもらいます。勤務日は月～金曜で、勤務時間は午前９時半から午後５時半だけど、事実上はフレックスタイムです。できれば編集経験者に来ていただきたいのですが、他業種の経験も優遇なので、気にせず応募してね。

●応募方法　履歴書に写真を貼付したものを、下のあて先の編集者募集係までお送りください。採用予定者には、電話でご連絡します。

デザイナーアシスタント募集

ログインで、デザイナーの見習いアルバイトを募集しています。仕事は雑誌のデザインワークの補助作業。経験は問いませんが、直線くらいはキレイに引ける人じゃないと、ちょっと困ります。時給は650円からで、勤務時間は相談に応じます（週３日程度でも可）。もちろん、学校が終わってからの勤務も十分可能です。特に、美術系の学校で学ぶ学生の人に来てもらうと、とてもうれしいので、該当するログイン読者は、ふるって応募してくださいね。

●応募方法　履歴書に写真を貼付したものを、下のあて先のデザイナーアシスタント募集係までお送りください。採用予定者には、電話でご連絡します。

あて先　〒107-24 東京都港区南青山6-11-1 スリーエフ南青山ビル
（株）アスキー　ログイン編集部〇〇〇〇係

特集
ゲーム作家養成ツクール大公開!

「ゲームを作ってみたいのはヤマヤマなれど、プログラムを組むのは大変そうだしなあ」。そんな読者諸兄は、こぞって注目あれ。泣く子も笑うログイン特産ゲームコンストラクションソフトが、2本続けて発売されるぞ。そのひとつがRPGツクール『チャイムズクエスト』で、もう1本が『アドベンチャーツクール98』。対応機種はともにPC-9801だ。これらのゲームツクールを入手して、コンストラクションプレーする楽しみを存分に味わってほしい。ちょっとしたゲームを作って仲間内で遊ぶもよし、センスを磨き、ゲーム作家をめざすのもよし、だぞ。

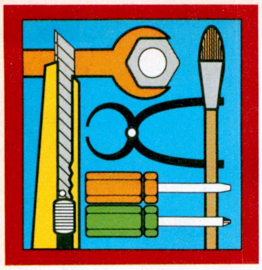

ゲーム感覚でツクールを楽しもう
いじって遊ぶ楽しみは、パソコンならではのものなり

面白いゲームで遊んだら、自分でも一層面白いゲームが作りたくなっちゃうもの。それは、あらゆるゲームプレーヤーのハートに生じる、ごく自然な欲求だ。そこでログインは、プログラムが組めない人でもゲームが簡単に作れちゃう、ゲームツクールシリーズを世に送り出してきた。最初は、PC-8801用にアドベンチャー、RPG、アクション、シューティングと各ジャンルのツクールを発売し、続いてPC-9801用にシューティングゲームツクール『バカスカウォーズ』を発売した。これらのツクールのほとんどは、今なお、ブラザー工業のソフト自販機TAKERUで購入できるので、まだ持っていない人は、ぜひ入手してほしい。

さて、そんな具合にツクールシリーズのソフトを出してきたログインであるが、いよいよここで、要望が高かったPC-9801用のRPGツクール『チャイムズクエスト』と、『アドベンチャーツクール98』を発売することと相なった。

ふたつのツクールソフトの詳細は、246ページ以降を見てもらうとして、ここで特徴を簡単に言っちゃうと、『チャイムズクエスト』はPC-9801ならではのパワーで、豊富な機能、緻密な設定を可能にしてるって感じのツクール。一方、『アドベンチャーツクール98』のほうは、PC-9801ならではの処理スピードを活かして、操作性のよさ、システムのわかりやすさを追求しているツクールって感じだ。

では、これら2本の内容をつかみ、手に入れてもらって、パソコン本来の、作って試して遊ぶ楽しさを存分に堪能してチョーダイ。それからそれから、現在、活躍中のゲーム作家のインタビューも合わせてお届けするから、ツクールプレーの励みにしてねん！

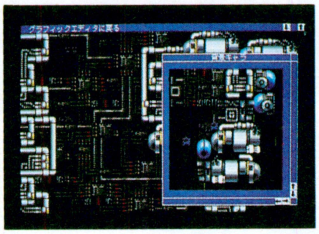

⬆PC-9801対応シューティングゲームツクール『バカスカウォーズ』。今なお、ブラザー工業のTAKERUで購入できるぞ。

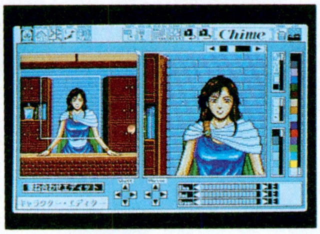

⬆新発売のPC-9801版RPGツクール『チャイムズクエスト』だ。フィールドタイプのRPGがコンストラクションできるぞ。

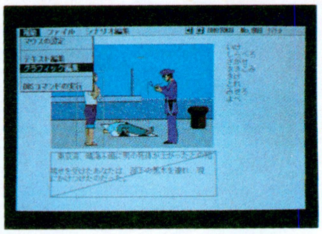

⬆2月上旬に発売予定の、PC-9801対応『アドベンチャーツクール98』。これのみ、TAKERUではなく、書店で販売される。

ゲーム作家SPECIALインタビュー1
どんなものでもいいから、ツクールで作品を作ってみる

堀井雄二

1954年、兵庫県生まれ。早稲田大学文学部卒。フリーライター、マンガの原作者などを経てゲームデザイナーになる。代表作としては『ポートピア連続殺人事件』、『ドラゴンクエスト』シリーズなど。

――今回、ログインがRPGツクールとアドベンチャーツクールの2本を用意して、特集で紹介しようと思ってるんですけど、この2本を使ってどんなモノを作っていくといいでしょうね？

堀井　RPGのほうはいきなり大作を作ろうとしても無理だと思うので、最初はサンプルにあるデータを少しずついじって遊ぶ、というやり方でいいんじゃないかな？

――いきなり作り始めずに、人の作ったデータを修正して遊ぶわけですね。

堀井　そう。それで慣れたら、最初から全部、自分で作り始めればいいしね。とにかくRPGのほうはやることがたくさんあるから、あせらずに、小さなモノから作ることでしょうね。

――アドベンチャーのほうは？

堀井　うーん、こっちのほうはアドベンチャーゲームに限らず、いろんなことができるんじゃないかなあ。4コマ漫画みたいな簡単なものとか、〝はい〟と〝いいえ〟で分岐する性格判断とか、ゲームブックってあるでしょ。あれみたいなものとか、考えればいろんなことができるはずですよ。敵キャラがいない『ダンジョン・マスター』なんか、意外とできちゃうかもね。

――おお、アドベンチャーツクールでリアルタイムRPGもどきができるかもしれない!?

堀井　ちゃんとアイテムとかもあるしね。アイテムを持ってるとドアが開いてるとか判定できるでしょ。

――でも、RPGと同じように、最初は簡単なものから作ったほうがいいですよね。

堀井　そう。たとえば、アドベンチャーっぽいものだったら、最初は部屋に閉じ込められてて、そこから脱出すれば終わり、というシナリオとか、ほんとに単純なものでいいんですよ。それこそ10分ぐ

➡堀井さんに2本のツクールを実際に使ってもらって、意見を聞いてみたのだ。

いじって遊んでゲームセンスを磨くのだ!

ツクールを楽しむ第一歩は、まず、製品についてくるサンプルゲームを遊ぶこと。そうすれば、だいたいどんな機能を持っているか、見えてくる。そうしたら、お次はエディターを使い、サンプルゲームの一部を書き換えて、プレーしてみるのだ。この作業を繰り返せば、ツクールの仕組みがハッキリしてくる。また、この繰り返し自体が、なかなか楽しいものなのだぞ。

機能がしっかりつかめてきたら、今度は、小さなオリジナルゲームを作る。決して最初から大きいのに挑戦してはいけない。途中でメゲちゃうからね。短いゲームを作って遊んでみること。その後で、少しずつ、要素をつけ足していけばいいんだ。

こうしてツクールプレーを重ねれば、ゲームメイクセンスは磨かれるハズ。そうなったら、こっちのもの。あとは人が驚くようなのを作って、ゲーム作家への道を歩み出しちゃってくれ。

堀井さんのシナリオの作り方

1 ストーリーの概要
こんなことがやりたいよーん
5章にわけたい
馬車を引っ張らせたいなど

2 システムを考える
ストーリーの概要に合わせ、データ構成、画面構成、敵キャラの出現方法などを決める

3 イベントを考える

4 マップを書く

5 絵コンテを書く
シーンごとにコマを割って、ここではこんなことが起きるこんなことをすれば、こんなものが手に入る、と描いていく

⬆堀井さんは、まずストーリーの概要を考え、今回は何をやるかを考えつつ、データ構造や画面構成などゲームシステムを決めていく。最後に場面ごとの絵コンテを書いてゲームを具体化させるのだ。

らいで終わっちゃってもいいから、友達を笑わせるものとかね。

——とにかく作ってみろ、ということですね。

堀井　あと、絵を描くのが大変そうだから、絵を使わずにテキストだけで作っちゃってもいいかな。さっき言ったゲームブックがいい例でしょ。このツールだったら簡単に作れるんじゃないかな。

——ストーリーの分岐をいくつか作っておいて、その選択の仕方によってストーリーの進行が変わるように組み合わせれば……。とりあえずできそうですね。

堀井　テキストだけだと寂しい、ってことなら、挿し絵的な使い方で絵を作ってもいいしね。ゲームブックって読むのがめんどくさいでしょ。あっち飛んだり、こっち飛んだりで、ページをめくるのが苦痛なんだよね。このアドベンチャーツクールで作ったら、簡単に遊べるようになりますよ。

——なるほど、けっこうおもしろそうですね。

堀井　そうだなー、あとサンプルで入っている絵のデータをでたらめな順番で出すようにしておいて、あとからストーリーをでっちあげる、っていうのもおもしろいかもしれない。

——文章の部分だけを書き換えて、順番も適当に並べ替えて1本のゲームを作る、ってことですね。このほうがストーリーを考えやすくていいのかもしれませんね。

堀井　とにかく、どんなものでもいいから作ってみて、見てもらったり遊んでもらったりする。それがまわりの人に認められたりすると、その気になっちゃうでしょ? ひょっとしたら、才能があるんじゃないかなって(笑)。で、もっと大きな作品を作りたくなってくる。どんどん作る。そのうち、そういう人たちの中から将来を担うゲーム作家が生まれてくるわけですよ。ツクールってのはそういう役割も持っているんじゃないかな。

——なるほど。ツクールをいじっているうちにゲーム作家になっちゃった、っていう人がたくさん出てきてくれると、ほんとにウレシイですよね。

⬇堀井さんに続くようなゲーム作家がどんどん出てきてくれるといいな。

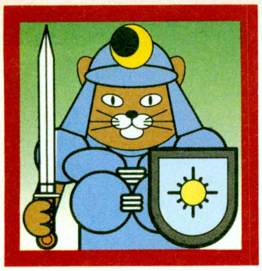

PC-9801(VM/UV以降)対応
ログインソフト
RPGツクール

『チャイムズクエスト』見参!
見参といわれても……、いったいナニ者なのだ?

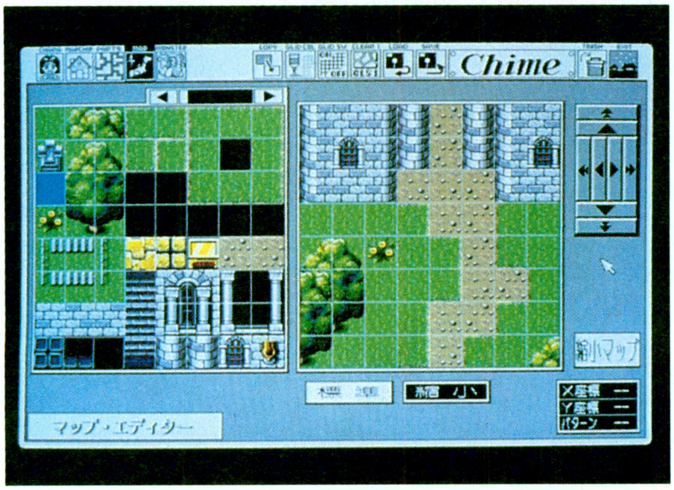

夢にまで見ていたRPG、けど、プログラムがわからないから作れない。だけどそんな時代はもう終わりさ！ プログラムができなくても、キミの頭の中でふくらんでいくRPGの世界が、このツールを使えば現実のモノになる。それを可能にしたのが『チャイムズクエスト』だ！

どーも長らくおまたせしました。前々から要望の強かったRPGツクールがPC-9801で登場だ。その名も『チャイムズクエスト』！ コイツは、見下ろし型のRPGがプログラムの知識がまったくなくても作れちゃうという、ヒジョーにスバラシイツールなんだな。

このチャイムズクエストには、なんとRPG作りに必要なものが、すべてワンパックになって入っている。キャラクターや背景などのグラフィックを描くための専用グラフィックエディターなんか、使い心地バツグン！ もちろん、イベント、アイテム、モンスター、魔法、武器といった、RPGには欠かせない要素を設定する、各種専用エディターも、パソコン初心者がバッチリ使いこなせるよう、親切設計になっている。だから安心してこのチャイムズクエストで、RPG作りにチャレンジしてほしい。きっとキミの野望を、バッチリかなえてくれるハズだぞ。

さて、実際、どんなRPGが作れるのかを教えよう。まず、主人公たちのパーティーの人数は、最大4人まで。旅の途中でメンバーを加えたり、途中で別れるように設定することもできる。

それから魔法の数は32種類で、アイテムの数に至っては、なんと全部で256種類！ 効果や強さといった細かい値の設定も、個別にエディットできる。特定の場所にモンスターを出現させたり、ヒットポイントが回復するといったイベントも設定できるぞ。

でも、これだけ機能があると設定項目が多すぎてパニックになっちゃうよ！ と思った人も多いんじゃないか？ そんな人もご安心、チャイムズクエストには、サンプルゲームがついているので、最初は、そのパラメーターを見たり、改造することから始められるんだ。オリジナルゲームを作るのは、サンプルを研究し尽くしてからにしよう。

なにはともあれ、このチャイムズクエストでRPGを作る楽しみを、存分に味わってちょーだい。

このツクールを作ったのはワレワレだ!

チャイム

このソフトを作ったのは、20代前半の精鋭からなる開発集団チャイムだ。彼らはログインの難しい要望にもしっかりこたえてくれた。現在、2本のRPGを開発中。今後の活躍が楽しみだね。

⬆写真のゲームは、ここで紹介するツクールで作ったもの。こんな感じのRPGがサクサク作れちゃうツール、それがチャイムズクエストなのだ。

キミだけのRPGワールドが創造できるのだ！

マップ

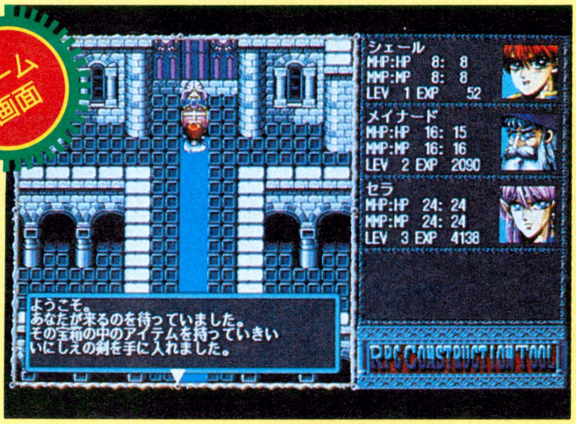

➡マップは上から見たフィールドタイプ。自分が作った世界の中を主人公が冒険するんだ。

ゲームのマップ作りは、専用のグラフィックエディターでマップチップというパーツを作ることから始まる。マップチップとは、すべてのマップを構成する部品と考えてちょ。次は、このマップチップを、いくつも組み合わせて建物や山脈なんかを作る。これを、全体マップに置いていけば上のようなゲームフィールドができちゃうっていうわけ。難しい作業なんかひとつもないから、覚えるのもカンタン。パズル感覚で、誰にでもラクラクマップが作れるんだ。

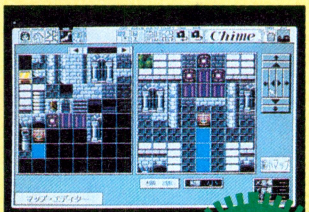

⬆マップチップを描き、それを組み合わせたマップパーツを並べて、全体マップを作っていくのだ。

モンスター

➡迫力の戦闘シーンでは、敵のモンスターを最大3匹まで登場させることができるのだ。

ゲームに登場するモンスターも、専用のグラフィックエディターで描くのだ。描いたモンスターは、とりあえずセーブ。このモンスターエディターでは、ヒットポイントや攻撃力など基本データはもちろん、モンスターが使ってくる魔法まで設定することができちゃうのだ。決められる項目は、全部で13項目もあるぞ。

チャイムズクエストで作ったゲームに登場させられるモンスターは64種類。ゲーム中には、最大3匹の敵を同時に出現させることができるよ。

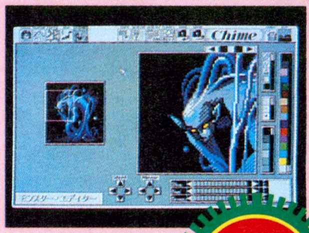

⬆チャイムズクエストに用意されている専用のキャラクターエディターを使って、キャラを描くのだ。

イベント

宝箱を開けたときに起こる

➡宝箱発見！　はたしてこの中には何が入っているのか？　もしかしてモンスターかもね。

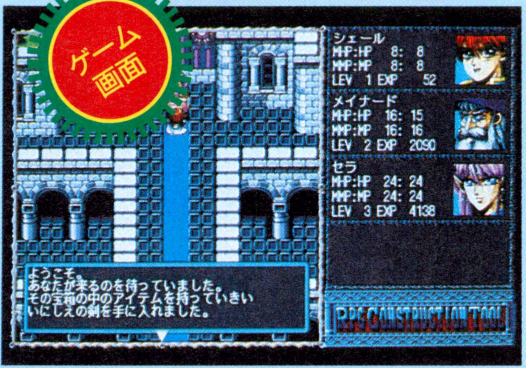

パーティーに加わる

➡冒険の途中で、あることをすると仲間が増えるなんてイベントだって設定できちゃうのだ。

RPGを作るにあたって、もっとも重要なウエイトを占めるのがイベントの設定だ。チャイムズクエストでは、このイベントもカンタンに設定できちゃうのだ。右の写真ように、メニューーに書いてある必要項目に要素を設定し、あとはメッセージを書いたり、どんな出来事が起こるのかをセットするだけで、イベントを作ることができる。人と会話をするという基本的なことはもちろん、ある特定の場所に重要なアイテムを置いたり、ヒットポイントの回復場所を作ることだってできるぞ。それから、町の人々と接触すると、その人は実はモンスターで、いきなり戦闘画面になる！　なんてこともできる。また、さらに複雑な設定をさせたいときは、熟練者モードにある、〝スクリプト〟というのを使うのだ。ただし、これはちょっと使い方が難しいので、まず最初はこのイベントエディターに挑戦して、イベント設定をやってみよう。

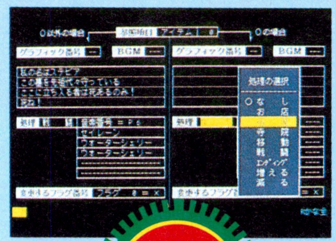

➡町にいる人のセリフもイベントエディターで設定する。いきなり戦闘にすることも可。

作品メイクのための基本手順の図

ここでは、初めてRPGの作品を手がけるキミのために、ゲームを作る手順の一例を紹介しよう。ただし、これはあくまで一例で、ほかの手順でも、全然かまわないぞ。

ゲームの構想やシナリオを考える

↓

まずはゲームの顔になるグラフィックを描こう

ゲームのシナリオが決まったら、ゲームに登場する主人公キャラや、モンスター、イベント用のグラフィックなどを描こう。チャイムズクエストには、専用のキャラクターエディターがあるので、それを使ってほしい。

キャラクターエディターは、グラフィックを描くためのひととおりの機能を搭載している。自機キャラから、モンスター、イベント用グラフィックまで描けるぞ。

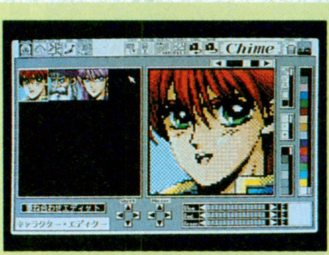

⬆自機キャラやマップチップ、プレーヤーの顔などは、この画面上で描く。

⬆モンスターだけは、こちらの画面で描くのだ。気合の入ったグラフィックを描け。

↓

パターンを組み合わせ、マップをデザインする

マップはRPGの基本、かどうかは知らないけど、キャラクターエディターで描いたマップチップを並べて、世界マップを作ろう。町の位置や迷宮の入り口、はたまた隠し通路など、キミのシナリオの雰囲気を盛り上げてくれるマップを生み出してくれ。

→

イベント、アイテムパラメーターを与えよう

アイテムや魔法は、名前や使ったときの効果を設定していく。魔法は最高32種類、アイテムは最高で256個まで設定可能だ。

イベントとして、別の場所にワープするワープポイントや戦闘、宿屋や寺院などを設定できる。

⬆イベントの設定は、マップを見ながら位置を決定し、設定するのだ。

←

モンスターのパラメーターと配置

RPGに不可欠なモンスターたち。次はその能力値を設定してやろう。最初に描いたモンスターのグラフィックに、名前や体力値、防御する能力値などを設定するのだ。

また、マップを歩いているとランダムに出てくるモンスターや、特定の場所に行くと出会えるモンスターなどの値も設定しよう。

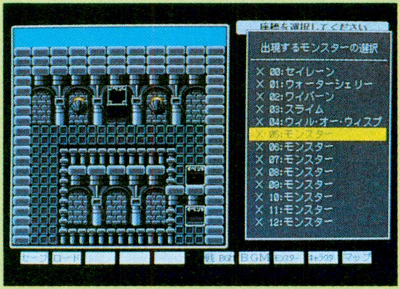

⬆マップに配置されたモンスターの強さは、ゲームの難易度に大きく影響する。だから、テストプレーを繰り返して強さのバランスをとってやろう。

⬆

バランス調整と バグ取り

またもや バランス調整 と バグ取り

⬅最後のバランス調整はとても重要なので、念入りに行なうこと。

→

完成

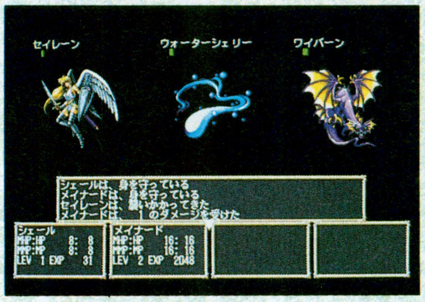

グラフィック作成はおまかせ!

キャラクターエディター

このキャラクターエディターでは、チャイムズクエストに使うすべてのグラフィックを描くことができる。32×32ドットの自機キャラや、16×16ドットのマップチップ、はたまた256×256ドットのイベント用グラフィックまでこれひとつでオーケーだ。

また、『Z's STAFF KiD98』などで使われている、〝ベタファイル〟というグラフィックファイルも読み書きできる。つまり、市販グラフィックツールで描いたグラフィックを、チャイムズクエストで使うことができる、ということなんだな。

キャラ

このキャラクターエディターでは、自機キャラと同じ大きさのグラフィックを、一度に64パターンまで描くことができる。画面左上の女の子のアイコンを選択することによって、自機キャラなどを描くモードに移るのだ。また、最高256×256ドットのグラフィックを描くことも可能だ。

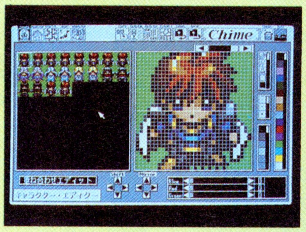

マップ

ゲームの世界を表現する世界マップも、このキャラクターエディターで作る。まず、16×16ドットで構成されるマップパターンを描く。そして、マップパターンを4つ集めて32×32ドットのマップパーツを作るのだ。そのマップパーツを使って世界マップを作り出すというワケだ。

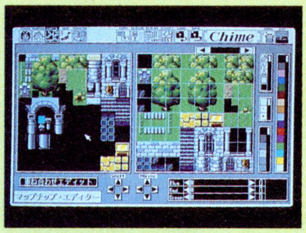

モンスター

左から5番目のアイコンを選択すればモンスター作成画面になる。ここで気をつけてほしい。この画面で描けるグラフィックは、128×128ドットのモンスターが1体だけだ。当然、データをセーブせずに新しいモンスターを描くと、前のグラフィックデータが消えてしまうので注意してくれ。

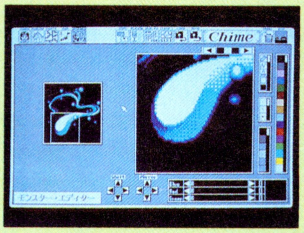

イベント設定だって簡単だぞ

イベントエディター

このエディターは、読んで字のごとし、イベントを設定するためのエディターだ。画面に表示されるメッセージに従って操作していけば、いとも簡単にイベントが設定できてしまうのである。たとえばあるイベントの発生条件を、〝電子手帳を持っていること〟とする。その設定をするには、エディター画面上の参照項目を〝アイテム〟と選択し、画面上にアイテムの一覧が表示されたところで、電子手帳のアイテムを選択すればいい。そうすれば、プレーヤーが電子手帳を持っているときにイベントが発生するのだ。

ただ、このエディターは初心者向けなので、あまり高度なイベントの発生条件は設定できない。もっと高度なイベントを設定したい、という欲求に襲われたら、あとで説明する〝スクリプト〟というモノを覚えよう。そうすれば、かなり高度なイベントの発生条件が設定できるぞ。

こうなる

➡ゲーム中では、設定したイベントがこんな感じで発生するのだ。

イベントを決めるにはこうする

すると……

⬆まずは、イベントを設定したいマップを選択する。ひとつのマップには、32個のイベントが設定可能だ。

⬆次に、イベントを設定する場所をリターンキーを押して決定する。住人のセリフもこの画面で設定するのだ。

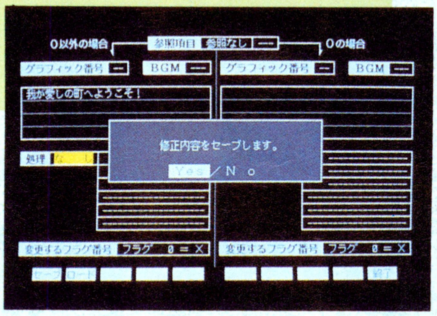

⬆いよいよイベントの効果を設定する。はやる気持ちを抑えて、画面の指示に従って細かい設定を決めよう。

RPG制作工場の精鋭ツール

魔法とアイテムの創造

たとえば、魔法を設定する場合、魔法エディターで、魔法の名前や、効果などを入力してやればいい。効果というのは"敵を石にしてしまう"など、呪文を唱えたときに、どんなことが起きるかを表わす。たとえば、"体力を40ポイント回復する"という魔法を作りたい場合、効果を"HP"とし、威力を"40"とする。方向は、主人公のパラメーターを増加させるんだから、"増加"になるんだ。

また、アイテムの設定も魔法と同じように、パラメーターを入力するだけでオーケーだ。楽勝だね。

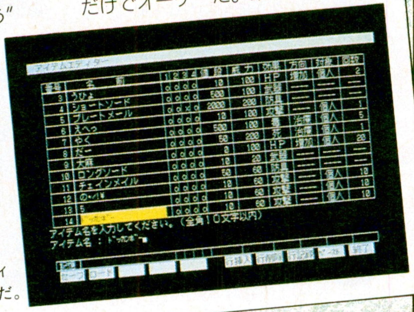

➡アイテムエディターと魔法エディターの画面構成は、ほとんど同じだ。

モンスターだって生きている

モンスターの各パラメーターを設定するのがモンスターエディターである。ただし、設定するには条件があって、すでにキャラクターエディターでモンスターのグラフィックが描いてないといけない。つまり、姿のないモンスターは、パラメーターを設定できない、ということなのだ。

さて、モンスターのグラフィックは描けているかな？　とりあえずなんでもいいから描いておこう。縁側を歩いているネコや、空を飛んでいる鳥なんかを題材にしてもいいね。

モンスターのグラフィックは、パラメーターを入力するときに、画面の左下に表示されるので、パラメーターとグラフィックを入れ間違う、なんてことは起きないはずだ。

⬇➡モンスターの原画と、それをもとにしたグラフィック。

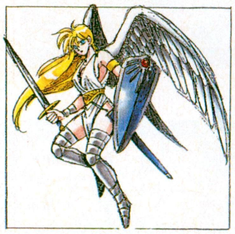

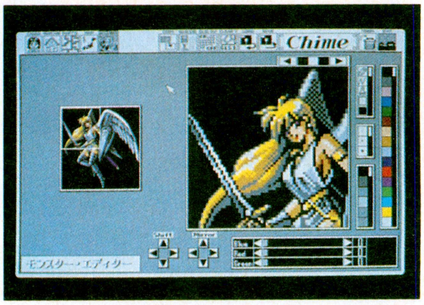

主人公キャラの育ちかた

RPGの作品を作るとき、意外と難しいのが、主人公キャラをレベルアップさせるときのパラメーターの増やし方だ。しかし、チャイムズクエストでは、それを簡単に設定できるようになっているのだ。

まず、パラメーターの数値の増え方のパターンがいくつか用意されていて、それを使うことにより、簡単にレベルアップが設定できる。もちろん、各レベルのパラメーターの値を、ひとつひとつ設定して、キミなりのレベルアップも設定できるぞ。

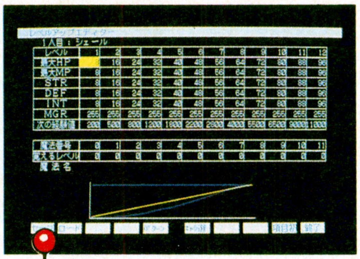

➡レベルアップは、RPGの要。しっかり設定するように。

操作に慣れたら"熟練者モード"

このツクールには、通常のイベントエディターより細かい設定ができる"熟練者モード"がある。ここでは、スクリプトという、プログラム言語のようなものを使って、用意されているいろんな命令を指定することにより、RPGのイベントを設定していくのだ。

イベントエディターでのイベント設定に慣れてきたら、この熟練者モードでより高度なイベントを生み出してほしいな。

⬇スクリプトエディターの画面だ。ここには、さまざまな命令が用意されている。

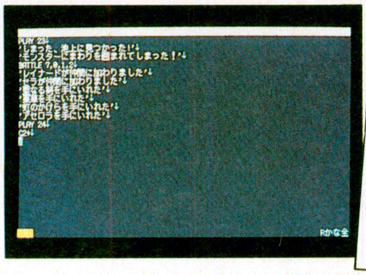

デモの組み立てと塗装

さて、キミの思いどおりの作品が完成すれば、プレーヤーのヤル気をソソルようなオープニングデモや、感動して涙が止まらなくなっちゃうような、エンディングデモを付けたくなっちゃうのがクリエイター魂だ。

しかーし、ご安心めされよ皆の衆。チャイムズクエストでは、オープニングやエンディングのデモも、キミの思いのままに作れるぞ。

初心者のキミは、オープニングデモと、エンディングデモを、イベントエディターで作成しよう。熟練者モードでも作成可能だけど、こちらではスクリプトでの作成になり、チト難しいからだ。イベントエディターを起動して、オープニングデモならファンクションキー1、エンディングデモならファンクションキー2を押せば、デモの作成画面になる。

なお、それぞれのデモに使えるグラフィック数は、イベントエディターなら4枚、熟練者モードなら両方合わせて37枚まで可能だ。ただし、イベントエディターと熟練者モードのどちらでも、デモに使えるグラフィックの番号は16番から52番までなので注意。

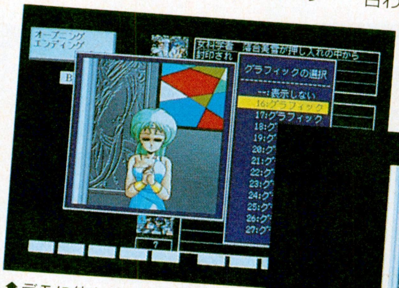

⬆デモに使うためのグラフィックを選んでいるところだ。

➡実際には、こういった形でグラフィックと文字が表示される。

これが チャイムズクエストに付いているサンプルゲームだ!

チャイムズクエストを使うと、いくらカンタンにRPGが作れるといっても、やはり、最初からサクサク作っていくってのはムリ。そこでログインがチャイムズクエストで創作するロールプレイングゲームの見本として、サンプルゲームをひとつディスクに入れておいた。それが『アイランド・イン・ザ・ストリーム』なのだ。

いきなりマニュアルを見て、壮大なゲームを作ろうと背伸びしないで、最初はこのゲームをエディットしてみよう。これをベースに、自分なりのアレンジを加えていき、どう設定していけばいいか、ツクールでゲームを作っていく仕組みをしっかり理解してほしいのだ。モンスターや、イベントなどの内部の細かい設定をのぞいてみたりすると、自分のゲームを作るとき勉強になると思うよん。

ではここで、サンプルゲーム、アイランド・イン・ザ・ストリームのストーリーを紹介しよう。

強い海流に浮かぶ、小さな島国。これは、その小さな国のひとりの少年の物語だ。主人公の少年は、りっぱな僧侶になるため、毎日教会で修行を続けている15歳の男の子。彼は、ある日、司祭さまから、ひとつの試練を言い渡される。『東の島に伝わる、呪いをかけられて水晶の像になってしまったといわれる姫の伝説が、真実かどうか確かめてほしい』と。

そこで少年は、伝説の真偽を確かめるために、モンスターの巣くう、東の島へと向かったのであった……。とまあ、こんな感じで冒険は始まるのだ。

サンプルといえど、リキの入ったゲームだぞ。その点は、ログインがバッチリ保証しちゃうから、チャイムズクエストを買ったあかつきには、ぜひ遊んでみてくれ。

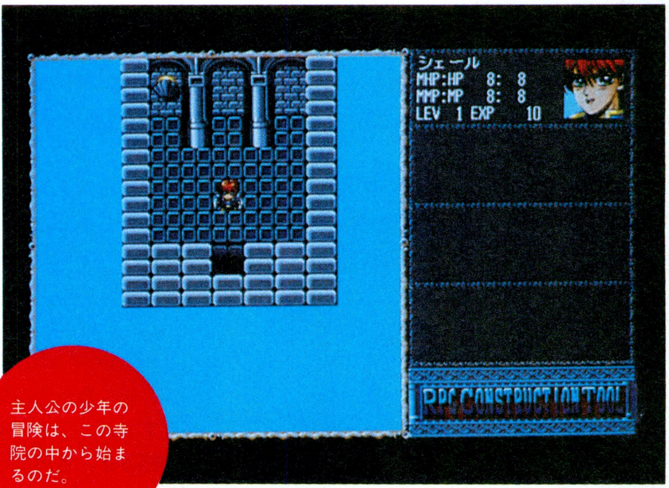

主人公の少年の冒険は、この寺院の中から始まるのだ。

ISLANDS IN THE STREAMの世界!

草原の中にある墓

⬆草原にポツリとあるお墓。見るからに怪しい。こーいうとこは、必ず調べてみよう。重要なイベントがあるかもね。

貿易の盛んな港町

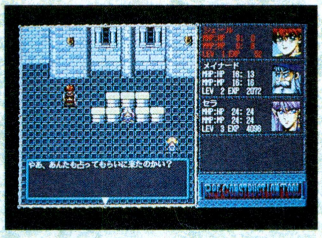

⬆この町の中には、占い師もいるのだ。人々の中には、アイテムをくれる人もいるので、こまめに話かけてみよう。

モンスター出現!

➡レベルの低いときは、逃げるのも作戦のうち！無理な戦いは、なるべく避けるようにしよう。

ドワーフの兵士たち

➡城門を守るドワーフの兵士たち。彼らに聞けば、なにか重要な情報が得られるかもしれないぞ。

ムチャはするなよ

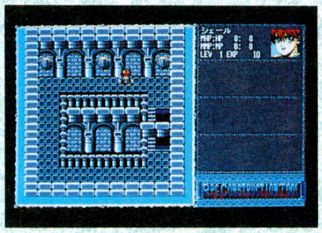

⬆町の外に広がる草原には、デンジャラスなモンスターがウヨウヨ！ 強い武器を装備してから遠くを探索するべし。

寺院の中

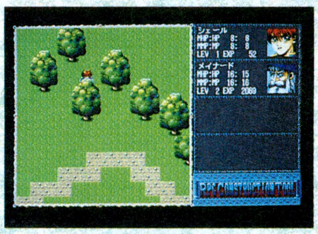

⬆寺院の中には、目には見えないところにも通り抜けられるポイントがある。とにかく、壁をくまなく探してみよう。

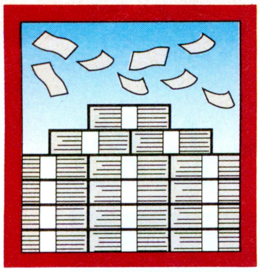

作品はソフコンツクール部門に送るべし！

ゲームメイクセンスを試す絶好のチャンスなのだ！

さて、チャイムズクエストの機能をザッと紹介したけど、いかがだったかな。コンストラクションするのがRPGなだけに、設定項目がいろいろあって、大変そうって思った人もいるんじゃないかな。

まあ、それも無理からぬことだけど、でもね、最初から壮大なゲームを作る必要は、全然ないんだよ。

初めはグラフィックも描かずに、サンプルゲームの設定の一部を書き換えて、テストする。ツクールの何よりの魅力は、ちょっといじっては、スグ試せるってことだからね。それこそ街で初めに出会う人のセリフを「ようこそ南青山へ」から、「ウェルカムワイハ！」とかにして、試しちゃうんだ。そうすれば、ツクールの仕組みが、自然にわかってくるぞ。

そして、ゲームのイメージが浮かんできたら、まず、小さいマップのちっぽけなストーリーのものを作るわけ。くれぐれも最初から大きいものを作ろうとしてはいけない。たいてい途中で挫折するからね。とりあえず動くものにまとめて、試す。そして、ひとつイベントをつけ加えては試すってことを繰り返していくわけだ。すると、いつのまにか、遊べるゲームに発展していたりするのだぞ。

稼げ〜！ 稼げ〜！

●ツクール部門の賞金

Grand Prix	10万円
2nd Prize	5万円
3rd Prize	3万円

➡サンプルゲームをいじることから始め、試しながら、アイデアを練っていこう。

こうして作品ができたら、ぜひソフコンのツクール部門に送ってほしい。ここでも念を押しておくけど、応募作品も大きいものである必要はないぞ。市販ゲームからみたら、ほんの１クエストみたいなのでかまわないから、世界設定やグラフィック、それにセリフの言い回しなど、新鮮なものを送ってくれ。選考のポイントは、大きさではなく、新鮮さだってことを、しっかり頭に焼きつけておいてね。

作品応募のあて先

〒107-24 東京都港区南青山6-11-1
スリーエフ南青山ビル
(株)アスキー ログイン編集部
ソフコン ツクール部門係

ゲーム作家SPECIALインタビュー2

RPG作りの第一歩はショートシナリオから

スタークラフト
山口和夫

大学を卒業後、両親の経営するスナックで働くかたわら、月刊アスキーのライターとして活躍。その後、後輩に誘われてスタークラフトに入社する。代表作は、『闘気王』、『マイト・アンド・マジック』。

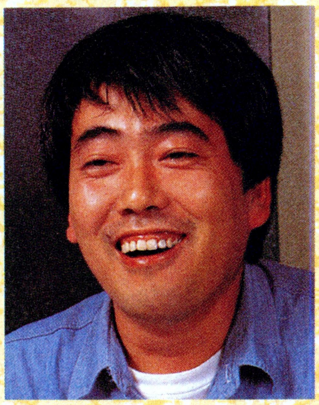

——チャイムズクエストをごらんになって、どう思われましたか？

山口　あれだけの内容が詰まっていれば、たいていのことはできると思いますね。ちゃんとイベントスクリプトもあるし、スタークラフトで作っているゲームみたいなものも作ることができるんじゃないですか。うちもイベントスクリプトを使ってますが、シナリオのアウトラインをそのままトレースすることができると思います。

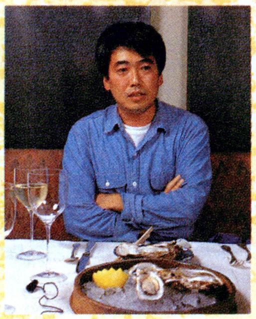

⬅好きなRPGは『ウルティマ』シリーズ。箱庭感覚に魅力を感じるという山口さん。

——山口さんでしたら、チャイムズクエストを使ってどういうゲームを作ってみようと思いますか？

山口　ボクだったら、ショートシナリオになっちゃいますね。ひとつのダンジョンに入って行って、そこを制覇して、決められたクエストをやって帰ってくるといったような。たとえば、『マイト・アンド・マジック』なんて、小さなイベントが何十個もあって、それの組み合わせでひとつのでかいゲームになっています。作ったものを友人にやってもらうんだったら、そういう感じのほうが都合がいいんじゃないですか。だから、ショートシナリオが簡単に作れるということは、すごく評価されますね。

——ショートシナリオの作り方のコツみたいなものはありますか？

山口　そうですねぇ。たとえば、ひとつのダンジョンのショートシナリオだと、中でいろいろなものが関連づいている。でも、全部関連づけちゃうといかにもわざとらしいから、どこかで、ある部分が繋がっているという感じにしたいですね。たぶん、シロウトさんが作ると全部繋げてしまい、不自然になります。だから、いらないイベントをいっぱい散らすというのがコツですね。それと映画や小説の世界を研究して、セリフで感動させるみたいな小技を使うといいですね。「〇〇よ……」というよりも、「〇〇の息子よ……」とするとか。セリフって、うまく使うとグ

チャイムズクエストはNEW TAKERUで買ってねん!

PC-9801(VM/UV以降) 要16色ボード バスマウス
ログインソフトRPGツクール
チャイムズクエスト
4800円[税込]
11月15日(金)発売開始予定

TAKERUに関するお問い合わせは
ブラザー工業 TAKERU事務局
☎052-824-2493

チャイムズクエストがほしくなったら、すぐにブラザー工業のTAKERUのもとへ走ろう。TAKERUは現在、新型のNEW TAKERUに置き換わっていて、みんなの到着を待ち構えている。新型になって、フロッピーのコピーやマニュアルのプリントアウトが速くなり、購入にかかる時間はグンと短くなっているぞ。

それから、このチャイムズクエストには、プリントアウトされるマニュアルとは別に、ログインが作った、詳しい操作方法が書かれた30数ページのマニュアルが用意されている。マニュアルは、TAKERUクラブの会員になっている人には自動的に郵送され、また会員以外の人は、TAKERU事務局のほうに申し込み用紙を送れば、郵送されるようになっている。購入したら、必ずマニュアルを入手してくれ。

なおチャイムズクエストの応用的な使い方は、ソフコンPRESSのページで紹介していくので、いつも目を通してほしい。

さて、最後になったが、チャイムズクエストを使うのに必要な条件をまとめておこう。

対応機種は、RAMを640K以上持ったVM/UV以降のPC-9801で、バスマウスとNECまたはEPSON製のMS-DOS(Ver2.11以上3.3Cまで保証)のシステムディスクが必要だ。ただし、ノート型タイプのマシンでは使えない。また、VMの初期型はアナログ16色ボードが必要。あとFM音源が内蔵されていない機種でBGMを聞くには、NEC純正の音源ボードが必要だ。

このほか、チャイムズクエストに関する詳細は、ログイン質問情報電話☎03-3796-1918にお問い合わせください。

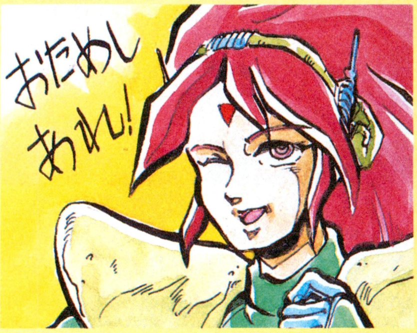

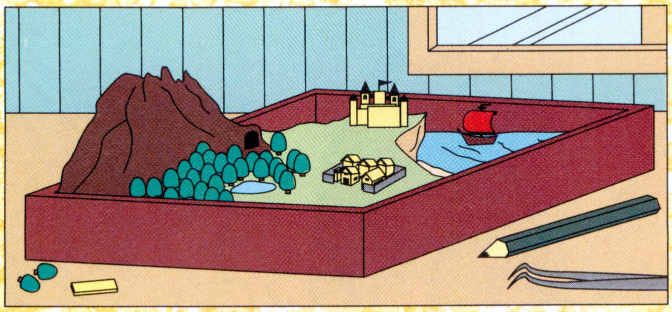

⬆山口さんはウルティマに出会ってこの道に入った。ロード・ブリティッシュの何よりのうまさは、限られた制約の中でプレーヤーを楽しませてしまう、その箱庭的な世界を作るセンスに尽きるという。

ラフィックに匹敵するくらいの効果があるんですよ。セリフひとつでプレーヤーが感動して泣いたりすることもありますから、結構重要なんです。映画だと、『コナン・ザ・グレート』で面白い言い回しをイッパイ使ってました。

――山口さんなりのRPGの作り方の手順というのはありますか?

山口　ええ、まず先に画面のレイアウトを作っちゃうんです。ここにはどういう表示をしようとかいうことを全部決めてから始めます。

――シナリオを作るには、プログラムが組めたほうがいいですか?

山口　まあ、できるにこしたことはないでしょう。イベントスクリプトにしても、変数の設定とか、条件判断なんかの作業がありますので。うちは海外RPGの移植が多いんですけど、ものによっては、いくら書いても終わらないみたいな感じの難しいスクリプトがある。そんな場合は、プログラム能力が必要になりますね。でも、このツールでイベントを組んでいけば、自然にプログラム能力はついてくるんじゃないかと思いますよ。

――個人で楽しむRPGと、商品としてのRPGはやはり違いますか?

山口　個人で作るものは、ショートシナリオで十分楽しめると思います。でも、商品だとそうはいかなくて、やっぱりこう、インパクトがあるもの、ネームバリューがあるものじゃないと最近はダメですね。だから、『指輪物語』とか、移植中の『マイト・アンド・マジックⅢ』くらいの作品じゃないと、商売にならなくなってきてます。

――では、最後にひとこと、ツクールで作品を作る場合の姿勢というか、心構えみたいなものをお願いします。

山口　なんかオモチャを作って、それが意外な動きをするので、人に見せたらワッと驚いた。そういうのって楽しいじゃないですか。そんな精神で作ると、楽しめるRPGができるんじゃないですか?

➡昔はバーテンをやっていたという、意外な経歴を持つ人だ。

PC-9801(VM/UV以降)対応

NEW『アドベンチャーツクール98』登場!

お手軽にアドベンチャーが作れるツクールなのだ!

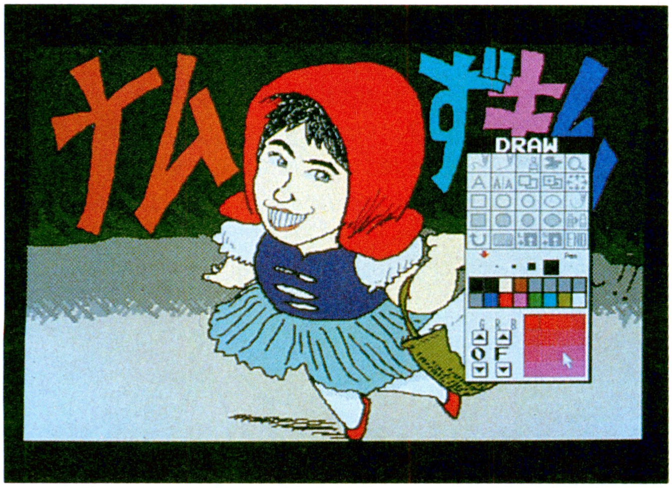

あのアドベンチャーツクール(長いから、以下『アドツク』ね)が、まったく新しくなって帰ってきた！ ややこしいコマンドを使わず、"お絵描き"&"ボタンつけ"だけでゲームが作れちゃう新システムなのだ。こんなカンタンにアドベンチャーが作れちゃって、ホントーにいいのか!?

初めにお願いしときたいんだけど、モノズキにもいまだに昔のアドツクのことを覚えている古株読者のみんなは、そんな記憶はさっさと忘却のフチにでも沈めこんでちょーだい。キーボードからコマンドをズラズラ入力しなけりゃいけなかった前のバージョンと違って、今回の『アドツク』はマウス中心の簡単操作でゲームが作れちゃう、ラクチンなツクールなのだ。

ゲームの作り方は、も一簡単。内蔵のグラフィックツールでゲーム画面をひょいひょい描いて、あちこちにボタンを設定するだけなんだな、これが。

具体的には、次のページで実際にログイン編集部のおバカちゃんがゲーム作りに挑戦してみるので、温かい目で見守ってやってほしい(笑)。

簡単簡単と繰り返してきたけど、原理が単純なものほど応用が利くっていうでしょ？ 実はこのツクール、現在市販されている大半のアドベンチャーが作れちゃうくらい、高い性能を持っているのだぞ(ホントだよ)。

てなわけで、まったくの初心者からバリバリ本格派まで、楽しく使えるおニューな『アドベンチャーツクール98』、まもなく発売だ。

このツクールを開発したのはワタシだ!

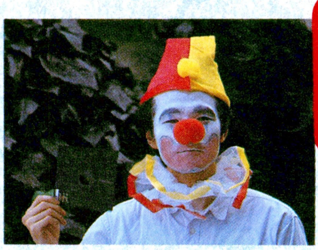

コイツが開発者のノッポさん伊藤だ。「もっと使いやすくすれー」、「機能を増やせー」という、周囲からの無責任な要望を受けて、ヘロヘロな毎日を送っている。みんな応援してあげてね。

➡今回のアドツクでは、こうやってゲームを作る。最初に、グラフィックやメッセージを書いた、"カード"と呼ばれるゲーム画面を何枚か作る。次に、このカード上にボタンを設定し、そのボタンがマウスでクリックされたとき、どのカードが画面に表示されるのかを指定する。たとえば、画面上の宝箱をクリックすると、金貨がザクザクのカードが表示される、って感じだ。すごく単純だけど、これだけでたいていのアドベンチャーは作れちゃうんだ。

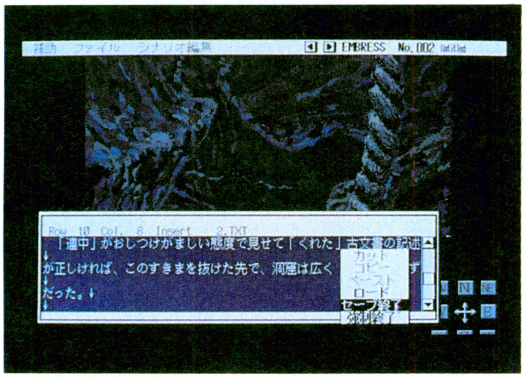

⬆ホントにそれだけで作れるの？ という疑い深い読者のみんなは、付属のサンプルゲームを見るべし。ほら、できてるでしょ？

絵を描き、ボタンをつければOK!

落書きをして

⬇これが編集部のおバカちゃんに描かせた箱の絵。なんか、ほんとにイイ加減な絵で、誌面に載せるのが恐縮な気もするけど、こんな絵でもゲームになっちゃうのがオドロキかもしれない。じゃ、この絵をゲームにしてみようか。

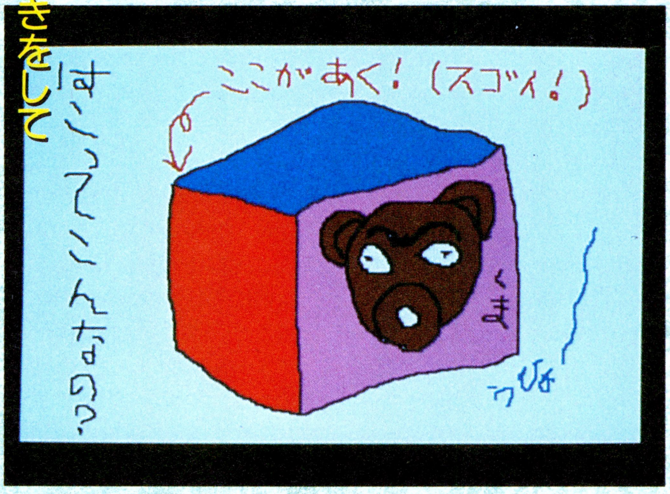

というわけで、そのへんにいた編集部のおバカちゃんにマウスを握らせて、最初のカードにテキトーな絵を描かせてみた。それが、左の絵。なんかほんとにテキトーな絵だなー。しょうがないか。

じゃ、とりあえず、この箱をマウスでクリックすると、箱が開くようにしてみようか。

それには、まず新しいカードに箱が開いたところの絵を、またマウスでヒョロヒョロっと描く。

次に、最初のカードに戻って、閉じている箱の上にボタンを設定してやる。ボタンの位置が決まれば、ツクールが「このボタンが押されたらどのカードを表示すればいいんだ？」と聞いてくるので、「箱が開いたところのカードだよん」、と教えてやる。

はい、これで終わり。ゲームをスタートさせると、画面に閉じた箱の絵が表示されるから、箱の上でマウスの左ボタンを押してみよう。ほら、箱が開いたでしょ？

今は箱が開くだけだけど、次は箱の中に手紙を入れたりして、どんどんカードを増やしていけば、いつのまにか超大作のアドベンチャーが完成しているって寸法だ。

ね、すっごく簡単でしょ？　だからコンピューターが苦手なキミだって、あっというまにゲーム作家に変身できるというワケだ！

絵を描いて

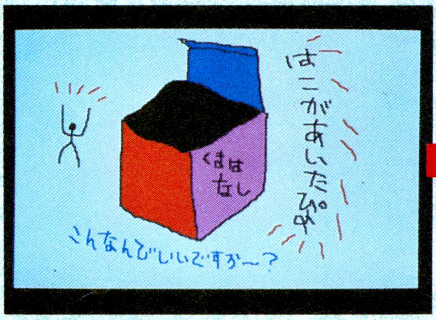

⬆別なカードに、上の箱が開いたところの絵を、またイイ加減に描いてみる。わざわざ「箱が開いた」なんて書いてあるところに、作者の自信のなさがうかがえるぞ。

ボタンをつければ……

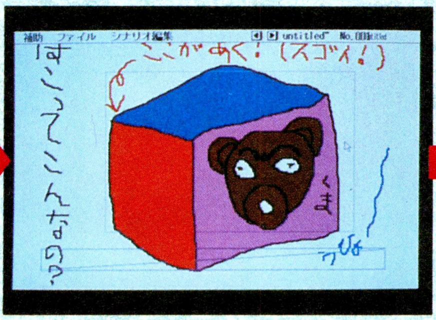

⬆最初のカードに戻り、〝新規ボタン設定〟をメニューで選んで、箱の上にボタンを設定する。クリックしやすいように、箱の絵より大きめのボタンを作るのがコツだよ。

誰でもアドベンチャー作家!

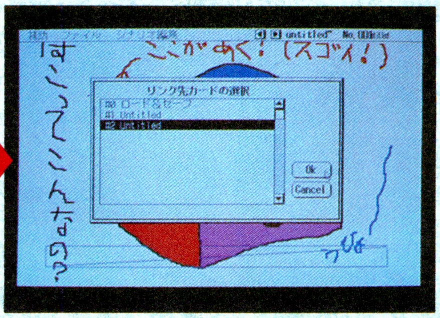

⬆ボタンの位置や大きさが決まったら、マウスをダブルクリック。行き先のカードを聞いてくるので、開いた箱の描かれたカードを指定してやる。これで完成だ！

使いやすさは折り紙つきなのだ!

今回の『アドツク』は、誰にでもラクにゲームが作れるようになっている。ユーザーがラクな分、プログラマーは苦労してるみたい。あっはっは。

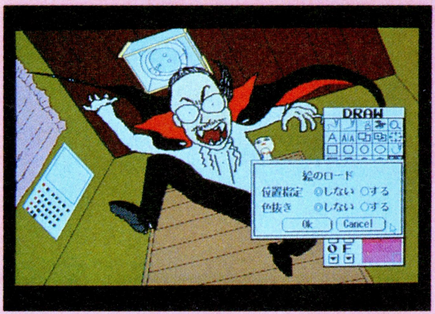

⬆操作はわかりやすいマウスオペレーションだ。鼻歌でも歌いながら、気楽にゲームが作れるぞ。

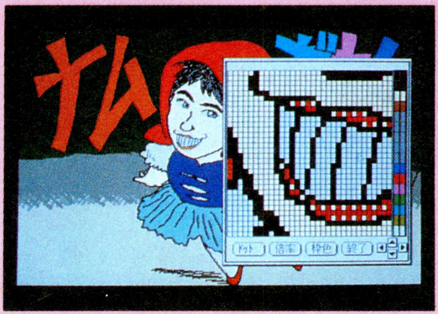

⬆グラフィックエディターの画面。市販のエディターで描いた絵だって、もちろん使えるぞ。

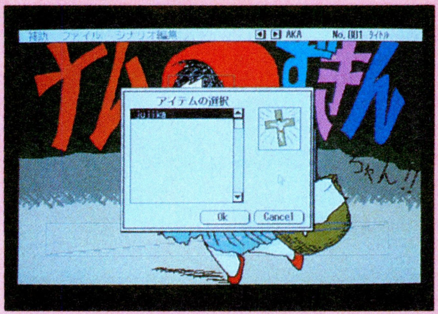

⬆これはアイテムエディター。ゲーム中に持って歩くアイテムを作っちゃうのだ。

表現のハバを広げる数々の機能!

アイテムを作れ〜

⬇アイテムってことで、ドラキュラ退治用の十字架を作ってみた。名前を入力して、グラフィックを描けば完成だ。別にこの十字架やカギみたいな小さなものに限らなくても、アフリカ象を作って持って歩くなんてのも豪快だ。

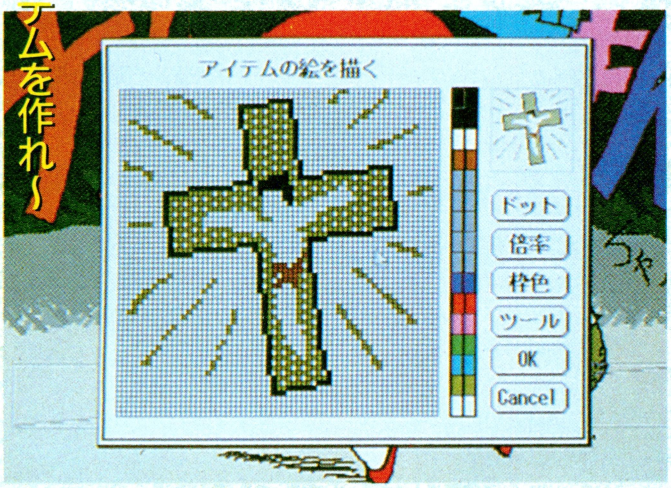

アドベンチャーを作る上で、忘れちゃいけないのが〝アイテム〟だ。やっぱりさ、宝箱のカギとか、証拠品の血の付いたナイフなんて小物を出したいよね。

そんなときは、〝アイテムエディター〟を使おう。こいつで、銀のカギだろうが凶器のナイフだろうが、好きなように作ってくれ。

さて、このアイテムをゲーム中で使用する方法なんだけど、実はボタンの設定時に、「あるアイテムを持っているときだけ、このカードを表示しろ」っていう設定ができるんだな。たとえば「カギを持ってるときだけ箱の開いているカードを表示」っていう感じだ。こうするとカギがないと開かない箱が完成するってわけだ。

また、ゲーム中にプレーヤーが見ることのできないアイテム、ってのも作れる。たとえばなにか事件が起こったとき、こういう見えないアイテムをこっそりプレーヤーに持たせてやろう。で、ほかの場面で、このアイテムを持っているかどうかで人物の反応を変えておくと、プレーヤーは「あれ、この人は前に来たときと言ってることが違うぞ」ってなことになる。

アイテムのこういった役割を利用すれば、複雑な人間関係のミステリーアドベンチャーだって、作ることができちゃうのだぞ。

ボタンを設定

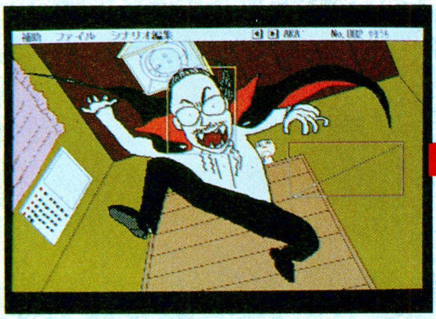

⬆どっかで見たことのあるドラキュラが出現だ。顔のあたりにボタンを設定して、別のカードを呼び出すとき、十字架を持っているかどうかをチェックするようにする。

アイテムがないと……

⬆十字架がないときにさっきのボタンを押しても、何も起こらない。キャー、ドラキュラが迫ってくる〜。どうしましょ。ここはとりあえず、逃げるしかないかな。

アイテムがあれば……

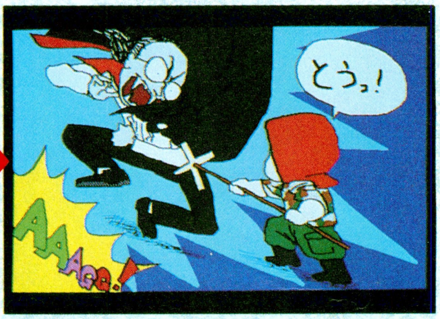

⬆十字架を持っていれば、このとおり。哀れ、ドラキュラは死んでしまった。ところで、彼はなんで出てきたんだろう。道を聞きにきたんだったら、悪いことしたな。

ほかにも機能はイロイロだぞ!

今回のアドベンツクール98は、システムがシンプルだから、応用がきく。工夫次第でイロイロなことができるのだ。その、ほんの一例をお見せしよう。

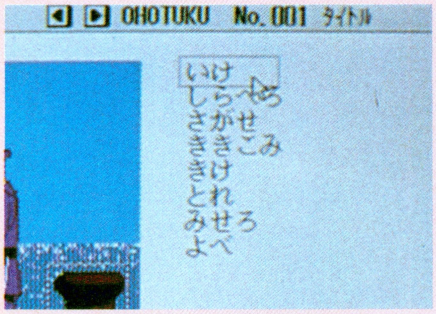

⬆カードに字を書いて、その上にボタンを設定すれば、コマンド選択型のゲームも作れちゃうってわけだね。

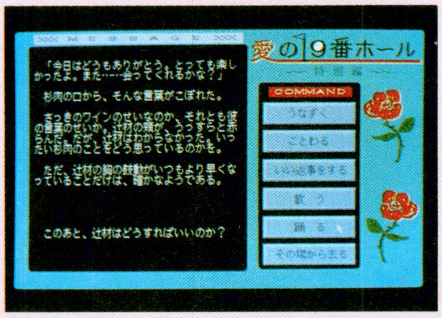

⬆絵を使わなくても、文章だけのカードでテキストアドベンチャーってのもシブイ。ちょっとアダルツな感じだ。

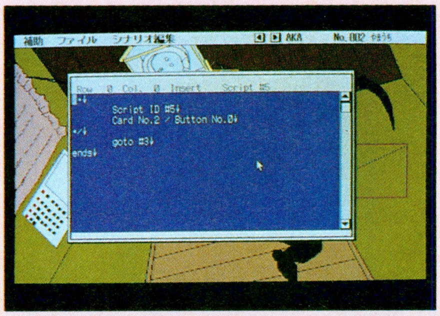

⬆超上級者のキミは、こんなスクリプトを使うこともできる。バリバリ高度なゲーム作りに挑戦してみてくれ。

豪華サンプルゲーム4本収録!

さあ、新しいアドベンチャーツクール98のフンイキを理解していただけたでしょうか？　理解できちゃった人は、「こんなゲームを作ろう」、「あんなこともできるかな」と、すでに想像をタクマシクしていることと思う。

だけど「まだ、なんだかよくわからないなー」って感じの人や、「こんな単純なツクールで、ホントにアドベンチャーが作れるのかな」と疑問の人もいるでしょ？

そんなアナタのために、今回のアドツクには、新しくなった数々の機能を利用した、豪華(？)なサンプルゲームが4本もついているのだ。サンプルとはいえ、どの作品も個性的なモノばかりで、ただ単純に遊んでても楽しいぞ。

そして、遊んでみて「よ〜し、ワタシもいっちょ、作品を作っちゃうぞ」と決心したら、これらの作品で使われているテクニックを参考にして、オリジナルゲームメイクに挑戦してくださいな。とにかく最初は、見よう見まねでも、やっているうちに仕組みがわかってきちゃうはずだからね。サンプルゲームを骨までしゃぶり、完全に消化しちゃったら、歴史に残るような、超大作オリジナルゲームを生み出しちゃってくださいな。

なむずきんちゃん　葉山鈴木作

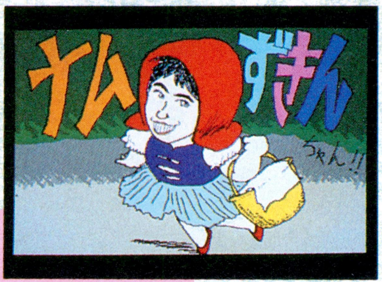

一部で異様な人気を誇る、あのCG4コママンガ、『ちびなむ子ちゃん』のアドベンチャー。作者、葉山鈴木が制作した、夢あり冒険ありのワクワクアドベンチャーだ(ホントか?)。ストーリーを解説すると、特殊部隊レッドベレーの一員であるちびなむ子が、真っ赤な(防空)頭巾に身を包み、ドラキュラ山内や改造人間ウニーニ杉内といった強敵と対決する、というものだ。あの、担当のデザイナーが猛烈にいやがっていた〝パンストくんとステテコくん〟も登場するので、ちょっとアヤシイ雰囲気もただより、誰かなんとかしてほしい。

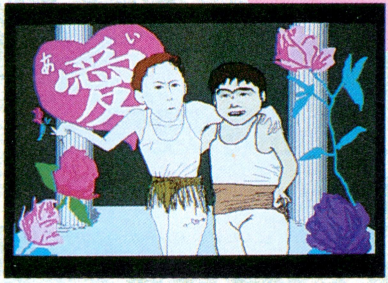

実はこの作品、この記事を書いている時点ではまだ制作中なので、今、ヘタに鈴木に逆らうと、どんなカッコでゲームに出されるかわかったもんじゃない。だもんで、怖くてしょうがないぞ。パンスト姿で画面に出るのはやだよなー。なあ、土屋。

しかし、この作品といい右の『愛の19番ホール』といい、よく見ると4本のサンプル中半分が編集部のウチワ話なんだよなー。まあ、ログインだから、いいよね。

愛の19番ホール　田川ラメ夫作

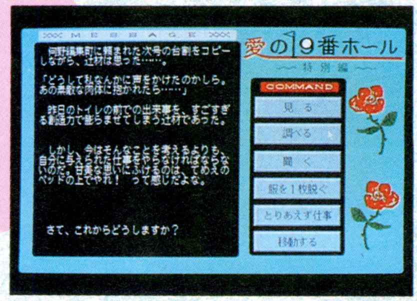

これまた一部で異様な人気を誇る、田川ラメ夫のお笑い官能小説『愛の19番ホール』のテキストアドベンチャーだ。おなじみの辻村や松木、杉肉が、グラフィックが出ないのをいいことに、ここじゃちょっと書けないような大活躍をしてくれるぞ。文字だけで語る、アダルトな雰囲気を味わってくれたまえ。

オホーツクに消ゆ(東京編)

4本のサンプルの中では比較的一般的な作品がこれ。東京湾に浮かんだ死体に始まる、あの〝ドラクエ〟堀井雄二の名作サスペンスアドベンチャー『オホーツクに消ゆ』より、冒頭の東京編を抜粋。一般的なコマンド選択型のアドベンチャーを作りたい人は、ぜひこの作品を参考にしてほしい(絵はバージョンアップの予定)。

女帝の肖像　ビューチィ石原作

「私は装備を確認すると、周囲に並ぶ男たちを黙殺したまま、ロープをつかんで地底へと降りていった……」と、のっけからこんなオープニングで始まる、ビューチィ石原の洞窟探検アドベンチャーが『女帝の肖像』。宝探しを職業にする主人公が依頼された、あるキナ臭い仕事の顛末記だ。

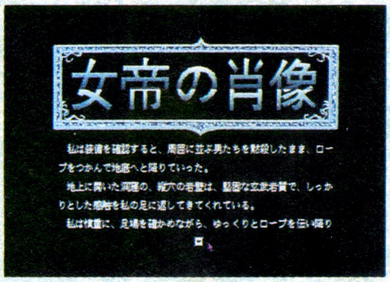

洞窟、遺跡、古代の秘宝と、なんかひと昔前のアドベンチャーのパターンって感じなんだけど、この作品、やたらとメッセージが長かったり、ピンチになると主人公が勝手に行動したり、ちょっと毛色の変わった作品なんだな。

「これからのアドベンチャーはこうでなきゃイカン！」と石原は鼻息が荒いが、さて、どうなることやら。

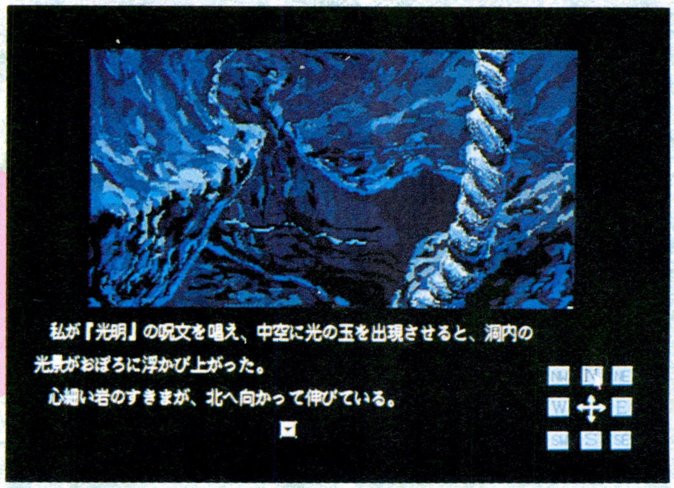

アドベンチャー作家をめざせ!

アドベンチャーツクールの作品もソフコンに送るのだ!

またまた駆け足で紹介しちゃったけど、『アドベンチャーツクール98』の手ごたえは、いかがでしたかな。要は、グラフィックと文章で情景を描写し、ボタン設定で分岐をさせ、アイテムで条件づけをするっていう仕組みのものだから、実にシンプルそのものの構造なわけ。それこそ、グラフィックツールで落書きをし、テキトーな文章を書いちゃえば、もう、ひとつの世界ができちゃうんだよね。ゲームを作るんだ、などと、あまり肩ひじ張らずに、友達に年賀状を書くようなつもりで使うと、自然で、楽しいものができるんじゃないかな。紙芝居でも、手紙みたいなものでもいいから、うまくこのアドベンチャーツクール98を利用して、キミのまわりの仲間と楽しんじゃってほしいな。

もちろん、本格的なアドベンチャーゲームとか、ディスプレー上の小説とかをめざしたっていいぞ。はたまたこれまでのゲームジャンルでは捉えられないような、なんともいえない、ユニークなものを作ってくれてもいいのだ。何より、面白ければいいわけだもんね。見る人を喜ばせることができるってことは、何ものにもまして価値あることだもんね。

そんでもって、自信作ができたら、これまたソフコンのツクール部門あてに送ってほしい。面白い作品には賞金も出るし、うまくすると、作品販売ってなことも実現するぞ。なかには、ソフトハウスから、ゼヒ、ゼヒと声がかかっちゃう人もいて、ゲーム作家としての道がいきなり開けちゃうことも夢ではないのだ。ログインは、そんな才能ある若い人を、惜しむことなくバックアップしていくぞ。

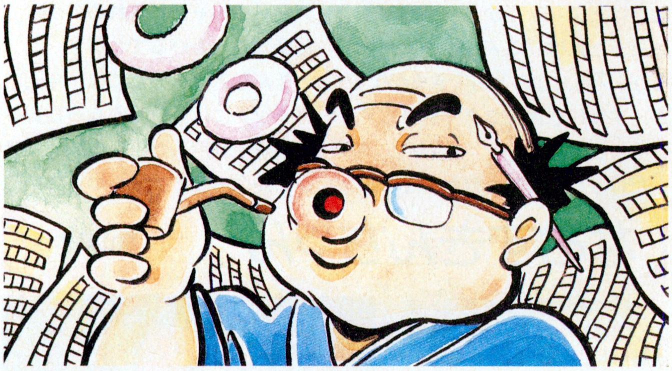

⬆ソフコンに送られてきたもののうち、優秀な作品は、なんらかの形で市販する予定だ。誰もが最初はシロウトさん。ホントにゲーム作家になるのは夢ではないのですぞ。

数年後のスターゲーム作家は、キミかもしれない、ってことで、ログインが贈るアドベンチャーツクール98で腕を磨いて、将来の可能性を広げちゃってくださいな。がんばっちゃってねんのねん!

ゲーム作家SPECIALインタビュー3

データをいかに組み合わるかがアドベンチャーゲームなのです

リバーヒルソフト
鈴木理香

あの、キティちゃんのサンリオを退社して、リバーヒルソフトへ。『マンハッタンレクイエム』や『琥珀色の遺言』など、独特の雰囲気のアドベンチャーゲームを世に送り、ADVの第一人者として活躍中。

——ツールを使い、アドベンチャーゲーム(以下ADV)を作ろうという人にアドバイスをお願いします。

鈴木 ADVって、要するにグラフィックのカードなんです。複数のカードをどう組み合わせて、どういう場面展開を作るかということなんですね。紙芝居と違うのは、組み合わせでいろいろなものを作れるってことです。きっと、ADVを作ろうという人は、プログラムに興味があるというより、シナリオを書いてみたいとか、それを絵で表わしてみたいという人なんじゃないかな。でも、シナリオでもグラフィックでもそうなんですけど、映画の撮影だったら海辺を撮影して、あとで、じゃあ、このカットを使ってみようというのができますけど、ゲームは意図的に、そこに必要なものをわざとらしく配置しておかなくてはいけない。シナリオを書くにしても、そこに必要必須条件というのがあるわけです。その演出を必ず要素として入れて、それを絵にするか、セリフにするか、フラグにするかというのを頭の中で認識しなくてはいけない。つまりADVというのは、データ管理なんです。データ構造を考えながら、ゲームを作っていかなくてはならないんです。

——鈴木さんの場合は、どのような作り方をなさいますか?

⬆鈴木さんも、最初は見よう見マネでアドベンチャーゲームを作ったんだって。

鈴木 私の作り方はちょっと特殊だと思うんですけど、シナリオと同時に絵を考えるんです。『マンハッタンレクイエム』を例にとると、まず基本として、この話は刑事物で、殺人事件が起こり、最後に犯人を捕まえるという約束ごとがありますよね。最初に考えるのは、このストーリーには登場人物を何人出そうかということです。それに合わせて、キャラクター設定表を作る。そして、イメージを煮詰

アドベンチャーツクール98は書店にてお求めあれ!

ログインディスク&ブックシリーズ
アドベンチャーツクール98
PC-9801(VM/UV以降)、要16色ボード
予価4800円[税込]
2月上旬発売開始予定

そーなんですよ。なんと、なんとですねえ、『アドベンチャーツクール98』は、ログイン本誌と同じ、全国津々浦々の本屋さんで販売されちゃうんですよ。しかも、しかも、ですね、ソフトのパッケージは箱っぽいのじゃなくて、まるっきり本ってスタイルなんですよ。実際、本誌みたいなページもあってねえ、インタビュー記事とか、アドベンチャーゲームの歴史とかの記事が、ソフトの使い方を説明したマニュアルページと一緒に本になっちゃっていて、大きな声じゃ言えないが、立ち読みだってできちゃうんですよ。驚きですねえ、スゴイですねえ。でも、それだけでビックリしてはなりませんぞ。その本の裏表紙の1ページ前が厚くなっててね、そこに、なんと5インチディスクが2枚と、3.5インチディスクが2枚も同梱されちゃっているわけなんだ。そう、どちらのディスクドライブの人でも気にせず、同じ本を買えばそれですむわけ。油断して、違うディスクのソフトを買っちゃった、なんて失敗は、ゼッタイ起こらないぞ。

発売予定は2月上旬ごろ。まだちょっと日があるので、内容の詳細は発売直前のログインで記事にします。アドベンチャーツクールを入手したいと思った人は、発売のお知らせが載る号まで、あせらず待っていてください。必ず、必ず発売前に、記事にしますからね。

さて、特集をお届けする時間も残り少なくなりました。この年末はRPGツクール『チャイムズクエスト』三昧で、年が明けて落ち着いたころには、本屋さんに行って『アドベンチャーツクール98』を購入しよう。キミに豊かなパソコンライフがもたらされることは、ログインが折り紙つきで保証しちゃいますぜい!

➡アドベンチャーツクール98は、月刊アスキーから出ているディスク&ブックスに似たスタイルで、書店を通じて発売される予定だ。

鈴木さんのシナリオの作り方

1. **シナリオの概要を練る** 刑事モノで殺人事件が起こる。犯人を最後に捕まえる
2. **登場人物の人数を決め、人物設定表を作る** 登場人物の性格づけを行なう
3. **ストーリーの概要を練る** 舞台はマンハッタンで、サラという女性がいる。勤め先は? 周囲の人間は?
4. **ストーリーを満たす場面数を決め、情景のイメージを描いていく** データ量の制限も考慮に入れる
5. **人物設定表をもとに、絵を描いてもらう**
6. **絵を見ながらメッセージを書いていく**
7. **コマンド体系を作り、ゲームチャートを書く**
8. **プログラムにしてもらい、実際に動かしながら情景をつけ加えたり、修正を加えていく** シーンごとにコマを割って、ここではこんなことが起きる。こんなことをすれば、こんなものが手に入ると、設定していく

⬆かつて自らBASICのプログラムを組んでいたという鈴木さんは、シナリオを練る課程で、データ構造を決め、コマンド体系を作って、ゲームチャートを書いてしまうのだ。

めていくんです。このゲームだったら、マンハッタンが舞台で、サラという女の人がいて、彼女が勤めているところにはどんな人がいるのか? どんな人が住んでいるのか? と考えを進めていく。そして、それを表現するにはどのくらいの場面がいるか? 建物の外観は? 色は? 部屋割りは? と細かい部分を考えていきます。だいたいイメージが固まったなら、スタッフがグラフィックを描き始める。それを見ながら、次に私はメッセージ部分を考えて、コマンド体系を作って、ゲームチャートを書くんです。ゲームシステムとストーリーの繋(つな)がりを作って、それをコマンド表で確認する。あとは、できたものをプログラマーに渡せば、その中にはフラグもデータも入ってるんで、彼らはプログラミングの作業に入れるわけです。プログラムが終わったら、今度は確認の作業です。できたプログラムを起動すると、絵や場面や人が出てきたり、それが動いたりしますよね。たとえば、海があって、"J.B."が海辺に立っている。ついで、そこにいた誰かに「やあ」と話しかける。その人のセリフが絵に合っているかどうか、その場で調べるわけです。そうすると、その確認作業の間に、この人にはもうちょっとしゃべらせてあげたい、とか、もうちょっとこんな役をやらせてみようという変更を後から入れるわけ。やっぱり、これは、コンピューターで作っているからできることなんですよね。

➡彼女のファンにとっては、"J.B."や"藤堂龍之介"シリーズの新作が気になるね。

ノドから手が出るほどほしかったTOWNSが、またまた安くなったぞ!!

登場 FM TOWNSⅡ

さあ、今年も暮れがやってきた。暮れといえば、今やすっかりおなじみのFM TOWNSの新機種発表である。「TOWNSほしい!!」と切望してきたエブリバディ。キミたちの声に応えて新TOWNSがついに登場したぞ!!

"セカンドステージ"へ移行したFM TOWNSプロジェクト

〝初代〟が発売されてから、早くも2年半が過ぎたFM TOWNS。オリジナルソフトも9月現在で433本に達し、対応ソフトを手がけるソフトハウスも増え続けている。あっと言う間の2年半だったけど、わずかな期間にこれだけのソフトがラインアップされるなんて、まさに驚異的と言えるでしょ。やっぱりCD-ROMという先進のメディアを装備していることや、グラフィック、サウンドなどで突出した表現力を持っていることが、多くのソフトハウスのチャレンジスピリットを刺激したんだろうね。

そして今回、ハイパーメディアパソコンFM TOWNSのさらなる普及と発展をめざして、11月5日に『FM TOWNSⅡ』が発表されたのだ!!

富士通の社内では、今回の新機種前までの期間を〝ファーストステージ〟、そして新機種FM TOWNSⅡ以降のこれからを、〝セカンドステージ〟と呼んでいる。説明しよう。ファーストステージとは、「マルチメディアを実用的に使うためのステップ」を指していて、富士通はこのステージは終わったとしている。そして今後は、「家庭などで、より生活に密接した形でのマルチメディアの実用をめざすステップ」、セカンドステージとして、プロジェクトを進めたということなんだな。

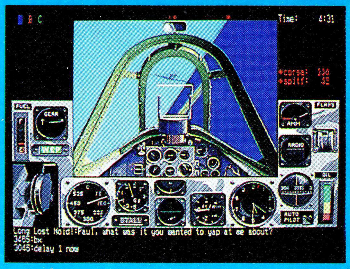

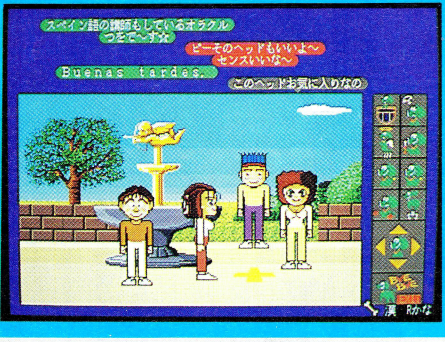

そんなわけで、察しのいい人はもうピンときているかもしれないけど、新機種名の『FM TOWNS』のあとの〝Ⅱ〟とは、このセカンドステージの2を指すもの。TOWNSプロジェクトにかける、富士通の熱い想いが込められた名前なんだ。決してTOWNSⅡが従来のTOWNSとまったく違う〝別のマシン〟というわけではないので、前モデルユーザーのみんなも安心してくれ。

富士通は、ハードだけでなくソフトの開発も積極的に進めながら、各ソフトハウスに精力的に働きかけつつ、『Habitat』などユーザーを楽しませるためのサービスも意欲的に行なっている。これだけ見ても、富士通のTOWNSに対する意気込みがわかるよね。それでは、お待ちかねの新型を紹介しよう!!

税別価格で26万3000円から53万3000円まで 大幅なコストダウンを実現した2機種6タイプ

CPUは32ビット。CD-ROMドライブとICカードドライブを装備していて、メモリーは標準で2Mバイトを実装している。グラフィックは640×480ドットで256色を発色するモードや、360×240ドットで3万2000色を発色するモードなどを持っている。さらにサウンドでは、ステレオPCM音源8声にステレオFM音源6声を搭載、CDを使ってBGMやナレーションを再生することだってできてしまう。

これだけ、いたれりつくせりの機能を持っていながら、一体型の『モデルUX』は20万円台。別体型の『モデルCX』も30万円台から用意されているのだ！　比べてみれば、TOWNSがいかにコストパフォーマンスに優れているかということが、よくわかるよね。

モデルUX

TOWNS本体と、高画質で定評のあるマスクピッチ0.26ミリのトリニトロンモニターを一体化したのが、この『UX』。フロッピーディスクドライブ1基を積んだ"UX10"と、2基搭載した"UX20"が用意されている。富士通はテンキーなしのキーボード（FMT-KB101A）を、1万円［税別］で発売する。"UX"と合わせても30万円かからない！　さらに、TOWNS用ディスプレーがつなげられるのもうれしいぞ。

●FM TOWNS II　モデルUX10　26万3000円

●FM TOWNS II　モデルUX20　28万8000円

（税別、マウス、パッド、システムソフトウェア同梱）

モデルCX本体

●FM TOWNS II　モデルCX10　30万8000円

●FM TOWNS II　モデルCX20　33万3000円

●FM TOWNS II　モデルCX40　43万3000円

●FM TOWNS II　モデルCX100　53万3000円

（税別。システムソフトウェア、マウス、パッド同梱）

モデルCX

こちらは従来のディスプレー別体型TOWNSを、さらに発展させた『モデルCX』だ。フロッピーディスクドライブを1基積んだ"CX10"、2基搭載した"CX20"、フロッピーディスクドライブ2基と、40Mバイトハードディスクドライブを積んだ"CX40"、そしてフロッピーディスクドライブ2基と、100Mバイトハードディスクドライブを積んだ"CX100"がある。ディスプレーは、4タイプから選べるぞ。

ディスプレー

●FMT-DP535（0.38ミリ）8万9800円

●FMT-DP533（0.39ミリ）6万9800円

●FMT-DP536（0.26ミリ）13万8000円

●FMT-DP534（0.28ミリ）10万8000円

（税別。カッコ内の数値はマスクピッチを表わす DP535、536はトリニトロンブラウン管を使用 DP533、534は通常管使用でチルトスタンド付）

FM TOWNS II を徹底的

モデルUX

『モデルUX』の"U"は、UNITY(ユニティー)のU。スッキリまとまったデザインで、和製コンピューター独特の機能美あふれる"顔"をしているね。

フロントローディングのCD-ROMドライブだ

モデルUXの顔ともいえる、フロントローディングのCD-ROMドライブ。ドライブのすぐ右のオープン・クローズボタンを押すと、CDトレーがスーッと出てくる。8センチCDもそのままでオーケーだぞ。

特徴 チューナーカード(オプション)リモコンにも対応

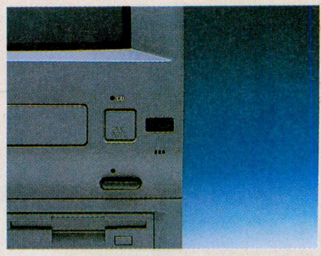

モデルUXは、オプションの『チューナーカード』(3万8800円[税別])を内蔵すると、テレビ放送も楽しめる。写真の部分がチューナー用のリモコン受光部だ。ああ、なんて欲張りでうれしい設計なんだろうか!!

CPUはi386SX

モデルUXのCPUは、インテルの『i386SX』だ。今までのTOWNSが『i386DX』だったから、ちょっと処理速度が心配なところだけど、このモデルUXは、ノーウェイトの16メガヘルツでi386SXを駆動する。これによって、従来のTOWNSと互角の処理速度を実現しているのだ。難しくて何のことかわからないという人は、モデルUXは、今までのTOWNSと同じスピードで動くと覚えておけば、バッチリだ。

CD-ROMが速い!!

本体と10インチディスプレーが一体となった、モデルUX。そのフロントマスクで一番目立つのが、フロントローディングのCD-ROMドライブだ。このCD-ROMドライブがスグレモノで、試しにソフトを起動するとアクセスが速い!! モデルUXには、ハードディスク内蔵モデルがないけれど、CD-ROMドライブのこの快速ぶりは、それを補って余りあるものだぞ。

メモリーは最大10MB

側面下のフタの中に、増設メモリー用のスロットがひとつある。8Mバイトの増設RAMをさせば、メモリーが10Mバイトになるのだ。

ディスプレーがっ!!

背面下の15ピン端子で、TOWNS用ディスプレーとつなげられる。10インチじゃモノたりない人も大丈夫だ。それだけじゃない。背面右上のフタの中にも15ピン端子があり、ここにほかのTOWNSをつなぐと、モデルUXをディスプレーとして使えるのだ!! もう1台ほしい人にも、うってつけだね。

に検証するぞ! さあ見よ!!

モデルCX

『モデルCX』の"C"は、COMPONENT(コンポーネント)のC。従来のTOWNSのデザインを継承しつつパワーアップされた、最新鋭機である。

FRONT

SIDE

REAR

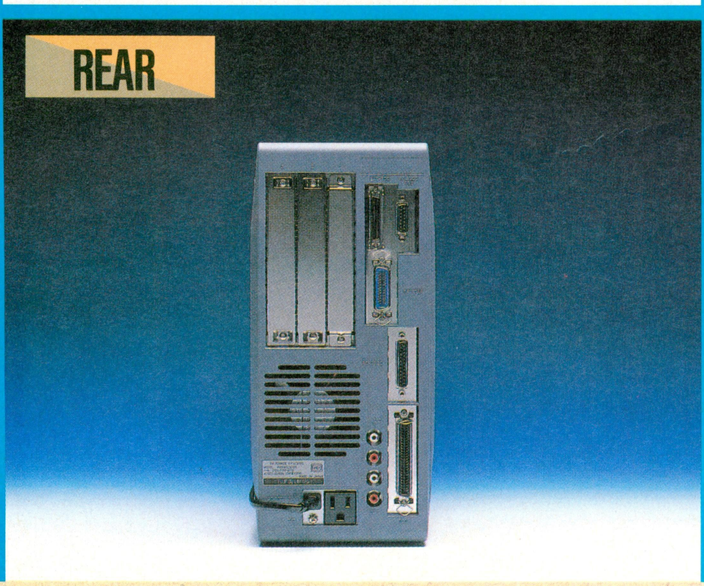

特徴 駿足"FAST"モード対応

おなじみの"HDD"、"CD"のアクセスランプの上に、何やら見たことのない"FAST"というランプが新設されているでしょ。モデルCXは、CPUi386DXをノーウェイトの16メガヘルツで駆動することができるわけだけど、このノーウェイト駆動時に、このFASTランプが点灯して、CPUが従来のTOWNSより40パーセントも速く高速処理を実行していることを示すわけなんだ。

このFASTランプが点灯するには、ソフトウェアがノーウェイト駆動に対応していなければならない。富士通の話では、OSなどがノーウェイトにも対応するわけで、ゲームはあくまでも今までのTOWNSと同じ処理速度で動くように、各ソフトハウスに作ってもらうから、従来のTOWNSユーザーのみなさんも安心してくださいとのこと。

i386DXノーウェイト!

モデルCXは、CPUにインテルのi386DXを搭載し、ノーウェイトの16Mヘルツで駆動している。従来のTOWNSよりもウェイトがなくなった分、高速な処理が可能になったぞ。処理が速ければ、当然使う人間の快適性もアップするわけで、精神衛生上、大いに歓迎できるパワーアップといえるよね。

ハードディスクモデル

モデルUXには、ハードディスク内蔵モデルが2機種設定されている。ハードディスクの容量は、それぞれ40Mバイトと100Mバイトだ。TOWNSの場合、システムソフトをハードディスクにインストールして使うユーザーが多いと思われるので、ハードディスクも40Mバイト以上の容量のものが望まれているわけ。特にパソコン通信を始めると、優秀なフリーウェアがたくさんあるから、それらを集めているうちに、ハードディスクが一杯になっちゃうんだよね。それから、TOWNSで絵を描こうと思っている人も、ハードディスクの容量は多いほうがいい。グラフィックのデータって、結構容量が大きいからね。画像データのセーブやロードも、快適に行なえるぞ。

"ICメモリカード"っ!!

これは、モデルUXも同じなんだけど、FM TOWNS IIに同梱される、新OS『TOWNSシステムソフトウェアV2.1』は、ICメモリカードに対応していて、JEIDA Ver.4という規格のICメモリカードを使うことができるんだ。カードはフロッピーディスクのように持ち運べるし、アクセスもめっぽう速いのだ。

ついにベールを脱いだ新OSにグイグイ迫る!!

TownsシステムソフトウェアV2.1

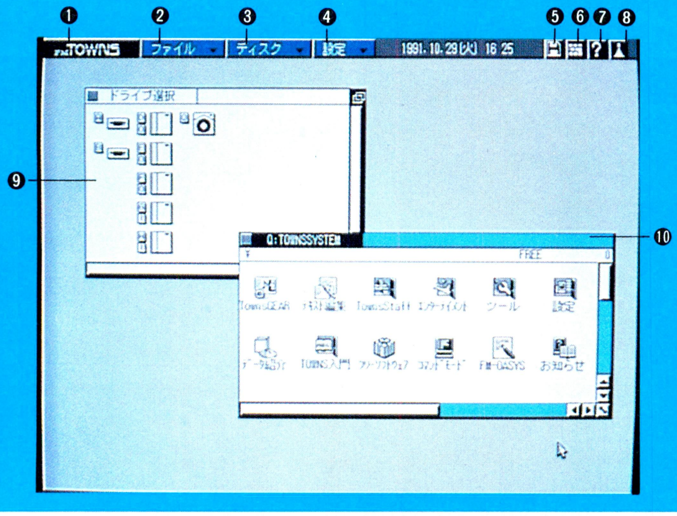

レベルアップによるリファインを繰り返してきた、『Townsシステムソフトウェア』。今回は、レベルアップではなくついに"バージョンアップ"に踏み切り、劇的な進化を遂げたぞ。

①画面左上のここをクリックすると、マウスのダブルクリックスピードなどを設定できる"コントロールパネル"や、画面カラーを好みに合わせて変更する"メニュー色設定"、"電卓"。同様に"CDプレーヤー"、"住所録"、"予定表"まで用意されている。そしてさらに、⑥と同様、"ソフトウェアーキーボード"を出したり、"ヘルプ"を表示したり、"終了処理"もできるのだ。

②ここは、今までのTownsMENU同様、ファイルの"複写"や"削除""アイテム登録"などを行なう。

③は、ディスクの"初期化"や"複写"、ドライブのメンテナンスをする。

④では、"ドライブ構成"や通信回線、プリンタの各設定と"辞書管理"を行なうことができる。

⑤をクリックすると、⑨のドライブ選択ウインドーをアクティブウインドーとして一番前に呼び出せる。

⑥ソフトウェアキーボードを表示。

⑦オンラインヘルプを表示する。

⑧終了処理を行なう。

⑨ここで希望のドライブをクリックすると、その中身が表示される。

⑩新OSのCD-ROMの中身。アイテム登録された実行ファイルだ。

ウインドーシステム採用

TownsOSのビジュアルシェルは、『TownsMENU』と呼ばれる。今回、新TownsMENUは本格的なウインドーシステムを採用した。

ドライブ選択ウインドーから、任意のドライブをクリックすると即座にウインドーが開かれ、上の写真のように、"ファイル"、"アイテム"、"ツリー"の3とおりの表示方法で、それぞれの情報を確認することができるのだ。

ファイル

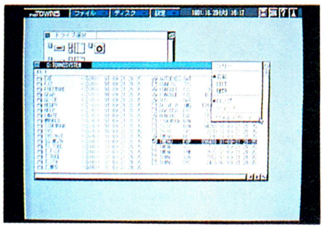

"ファイル"は、MS-DOSの"DIR"コマンド実行時と同様に、そのドライブ内のファイルの名前を表示する。このとき、"EXP"、"EXE"、"COM"などの実行型ファイルをクリックしてやれば、それらの実行処理がスタートする。"EXP"などの特定の拡張子のファイルだけ表示する"ワイルドカード"も使える。

アイテム

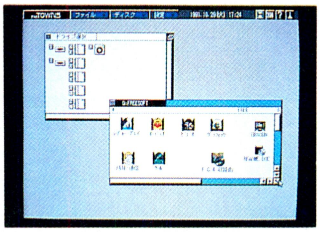

"アイテム"では、あらかじめ好きなアイコンと名前をつけて登録しておいた実行型ファイルを、そのアイコンと名前で表示する。上の"ファイル"と違って、ひと目で実行型ファイルがわかって便利だ。

今回のバージョンアップで、従来はモノトーンだったアイコンに色をつけることができるようになった。上の写真は、11月下旬に発売予定の『フリーソフトウェアコレクション4』をアイテム表示したもの。アイコンのグラフィックでなんのプログラムかだいたいの見当がつくし、カラフルできれいだ。

ツリー

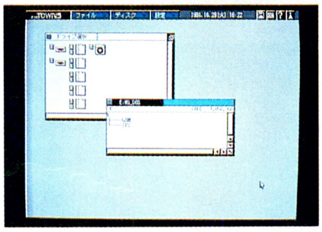

"ツリー"は、そのドライブ全体の階層化ディレクトリー構造がひと目でわかるというもの。たとえば、「Eドライブには"GAME"というディレクトリーと、"TTS"というディレクトリーがある」なんてことが、一発でわかっちゃうのだ。さらに、このツリーで表示された"GAME"というディレクトリーをクリックしてやると、"GAME"の中に入っているファイルの名前をズラズラッと表示してくれる。その中に実行型ファイルがあったときは、そのファイルをクリックしてやれば、実行することができるぞ。

とくに大容量のハードディスクを使っている場合などに、階層ディレクトリーの構造が複雑になると、「あのプログラムは、どこのディレクトリーに入れたっけ？」なんてことが、よく起きる。そんなときは、このツリーが便利なのだ。

サイドワーク

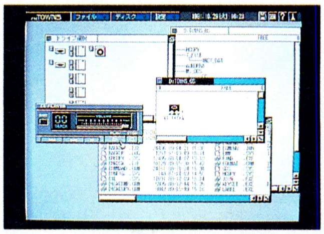

左上の画面写真の①で説明した、コントロールパネル、メニュー色設定、電卓、CDプレーヤー、住所録、予定表は、TownsMENUを使いながら実行できるプログラムたちで『サイドワーク』と呼ばれる。特に、本体のCD-ROMドライブでミュージックCDを聴きながら、ファイルの整理をするなんてこともできるから、うれしいよね。

さあバージョンアップだ。

富士通は、今回も旧バージョンのユーザーを対象にバージョンアップサービスを行なう！　サービスは、富士通ソフトウェアセンターかTOWNSプラザで受けられるぞ。料金は1万5244円[税込]。詳しくは、富士通株式会社パーソナルシステム事業部ソフトウェアセンター☎0423-78-3695へ。受付は土、日、祭日を除く9時から17時まで。

内蔵された豊富なユーティリティー群

CDプレーヤー

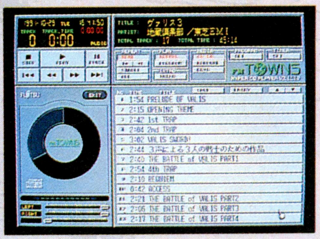

システムソフトウェアのレベルアップに伴って、CDプレーヤーも強力にパワーアップしたぞ。どこがスゴイか挙げてみようか。まずCD+G(CDグラフィックス)対応の、CDの画像を再生できること。さらにCDの演奏開始や停止時間をタイマーで設定できること。そして、お気に入りのCDのタイトルや曲目を登録して自動的に表示できること。パソコンならではの機能を盛り込んだCDプレーヤーって感じだね。

EUPプレーヤー

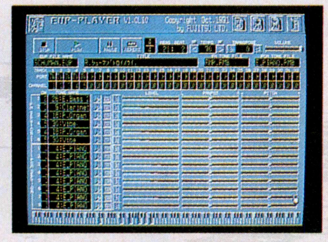

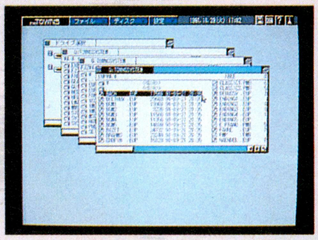

内蔵音源とMIDI音源を、同時に扱えるTOWNS用ミュージックファイルフォーマット、"EUP"。このEUP形式のファイルをCDプレーヤーと同じ感覚で演奏できるのが、EUPプレーヤーだ。パート別のレベルメーター表示や、パートごとのマスキングなど、機能を挙げればキリがないほどのスグレモノなのだ。PCM8パート、FM6パート、さらにMIDIパートのレベルメーターが動きまくる様子は圧巻だ。

MUSIC WORLD

『MUSIC WORLD』は、その名のとおり世界のミュージックスタイルを集めたソフトだ。ミュージックスタイルというのは、ジャズ、ロック、サンバといった、音楽のジャンルのことね。画面を見ると、世界地図上にチョコチョコと音譜マークが散らばっている。ここに、いろいろなスタイルの音楽が用意されているってわけだ。好きなスタイルを選ぶと、その説明が出てくる。プレーボタンをクリックすれば、演奏開始だ。世界の音楽をあまり知らない人でも、雰囲気をつかめるように、国際色豊かな音楽がたくさん収録されているぞ。

しかし、それだけで終わりじゃないのが、『MUSIC WORLD』のスゴイところ。演奏されている音楽に合わせて、画面の下のほうにある鍵盤を弾くことだできるんだ。弾くといっても、鍵盤をマウスでクリックするだけだからなにも難しいことじゃない。音色も、今演奏しているミュージックスタイルに合った楽器の音色だから、誰でも違和感なく弾けるんだ。ソフトのほうで曲に合ったスケールの音しか発音しないから、適当にクリックしていても、いい具合に演奏にマッチしてくれて、とっても楽しいんだ。

そうそう、忘れちゃいけないのが、演奏に合わせてスポットライトの下で踊るキャラクターたち。かわいいワンちゃん、リーゼントのお兄さん、ヨガの修行僧など、見事な踊りを披露してくれるぞ。なかには思わず笑っちゃうほどユニークなキャラクターがいたりするから、探してみよう。

とにかく楽しく音楽できるこのソフト。市販されていてもおかしくないほどなのに、システムに附属しているなんて、太っ腹だね。

MOPTERM

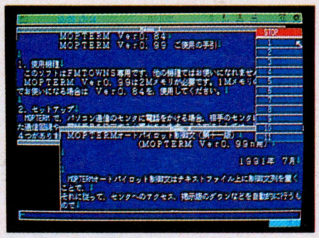

TOKYO TOWNS SHOWでも、よく紹介している通信ソフト。バックスクロール、ウインドーライクなメモ、オートパイロットなど、機能も充実していて、とても使いやすい通信ソフトだ。(作：モップ氏)

WINK

富士通の『RED2』と、ほぼ同じ使い勝手のマルチテキストエディターだ。CD演奏やマクロつきの通信機能など、エディター以外の部分の機能も充実している。多機能エディターの決定版。(作：MIYAZAKI氏)

LOOK

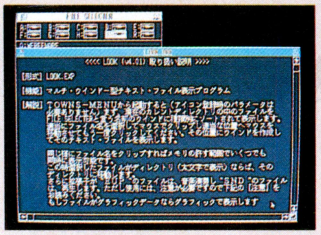

『LOOK』という名のとおり、複数のテキストファイル、グラフィックファイルの表示や、EUPファイルの演奏までしてしまうツール。ちょっとファイルの中身をのぞきたいときに便利。　(作：MIYAZAKI氏)

PANIC BALLⅡ

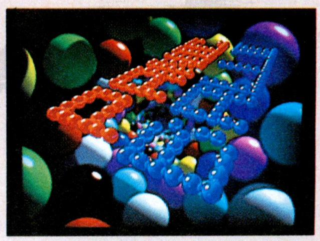

ブロックを並べて、ボールをゴールまで誘導するパズルゲーム。面数も多く、遊び応えはバッチリ。エンディングまで用意されているぞ。プレーしながら遊び方を教えてくれるところがグーだ。(作：ジュニア氏)

第8回プログラムオリンピック番外編 新ソフトハウス紀行特別企画

ソフト部屋巡業記

花の大江戸八百八町編

ログインが世界に贈るソフトハウスお相撲旅。今回も絶好調で飛ばしております。
今回は東京編。大相撲の本場といえば、やはり東京ってことでして、
われわれ、河野真太郎編集長と松本相撲担当編集部員は日本の首都を縦横無尽。
曲芸相撲のすべてをご披露しつつ、疲労したりなんかして、ああ、まいった。
そんなわけだから、今回も本物の大相撲にも負けない迫力だ。
さっそく取りかかってみるぞ。はーっきょい、のーったのーったのーった！

なぜわれわれはこんなことをしているのか？

てやんでー、べらぼーめ、おととい来やがれ！　こんちきしょー。
「冒頭から荒れているようだね」
いや、そういうわけじゃなくて、今回は東京編となってますからね、

河野真太郎
ログイン編集長というくらいだから、偉いらしい。役に立つ知識少々と、役に立たない知識をたくさん持っている。

大江戸弁を練習しいるわけです。最近のワシは相撲言葉がもっぱらでゴンしたもんで、ちょっと練習しないと。てやんでー、ですか？
「ああ、いろんな意味で苦労が絶えないみたいだね。しかし、だいたい、あんたはどこの人なの？」
編集長のように大阪弁と標準語のバイリンガルだといいんですが、私は、まあ、言ってみればコスモポリタンってんでしょうか。とくにどこということなく生まれ育ちましたもんで、お恥ずかしい。
「ああそ。では恒例、なぜわれわれはこんなことをしているのか？について読者に説明しなさい」
ははあ。では……、このソフト部屋巡業記というのは、わたし、ステルス松本編集部員と河野真太郎ログイン編集長が全国津々浦々のソフトハウスを訪問しつつ、ただ訪問するだけではつまらないので、最近トレンドといいますか、人気大爆発被災者3万人といいますか、大相撲を取って回ろうって寸法なわけです。べらぼーめ。
「ふむ。これまで九州やアメリカや結婚式なぞに出没して相撲を取ってきたわけだが、そういう裏があったわけなんだな」
あ、わざとらしいぞ、この人は。そうです！　私がなにをスキ好んでこんな肉じゅばんを着ていると思ってたんですか。すべては相撲のためです。そうじゃなくてー、その実体がいまひとつツマビラカでないソフトハウスの姿を全国へ知らしめるという尊く美しい……。
「さあ、出発だ」

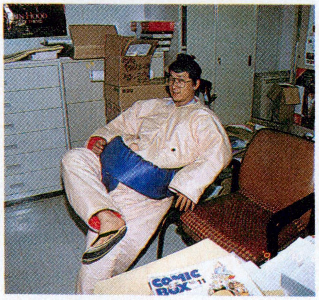

松本隆一
最近、腹が出てきたので、それもこれも相撲ばっかり取ってるせいじゃないだろうかと邪推する、疲れのたまる32歳。

今回は東京あっちこっちなのである！

本日の取り組み
ライトスタッフ
エルフ
オフィス垣環
パック・イン・ビデオ
ライオン堂
ポニーキャニオン

今日はうっちゃり 明日は巴投げ

風の吹き荒れる台風の東京駅、嵐を呼ぶ男たちが帰ってきた！九州、京阪神を力で屈伏させ、今、東京をも支配下に収めようとする野望のため、彼らは戻ってきたのだ。彼らが最初に行なったこと、それは東京駅地下の喫茶店でアイスコーヒーを頼んで一服することであった。ああ、恐ろしい。

「編集部に戻るときっとまた仕事がたまってるんだろうね。当面、そっちのほうが恐ろしいよ」

いきなり現実に戻りましたね。

「大阪を出て３時間。私もすっかり標準語にチェンジして、矢でも鉄砲でも持って来い、尻に帆立てて逃げちゃうぞ、という気分」

なんだか、わかったようなわからないような。つまり、坊主憎けりゃケサまで憎い、という気分なのですね。私の想像するに。

「うーん、河童の川流れって雰囲気もあるが、なんでもいいや」

⬆ホームにすべりこむ新幹線。しかし、ここは本当に東京駅なのだろうか？

二十八
ライトスタッフ

アルシャーク大人気 来年の夏はビッグな新作が控えてます！

今年のライトスタッフは大わらわだった。1990年の２月に設立されたこの新鋭ソフトウハスは、マルチメディアで展開されるパブリックエンターテイメントを基本方針に、一介のソフトハウスにとどまらない活動を続けてきた。

今年の５月には、待望のデビュー作、『アルシャーク』が発売され、多くのファンを生むとともに、ロングセラーを記録している。11月29日には、X68000版の発売も控えているから、アルシャーク人気はまだまだ続きそうだ。

またライトスタッフはソフトを作るだけでなく、西大井にある本社（今年の６月に完成したばかりなのだ）の１階と地下に、〝R＆Rメディア〞というアンテナショップを持っているのだ。

このお店では、アルシャークのTシャツやテレカといったオリジナルグッズの販売もしていて、ファンにとっては聖域ともいえる場所になっている。かといって、ライトスタッフの商品だけを中心にしているというわけではなく、年末までには、日本ファルコムや光栄といった、ほかのソフトハウスのソフトのイベントも予定しているというから心が広いよね。

さて、そんなライトスタッフの今後の活動だが、来年夏ごろに新作RPG『ティラム・バラム（仮）』の発売を予定している。スペイン語で予言者を意味するこのゲームは、アメリカの怪奇小説家、ラヴ・クラフトの神話体系〝クトゥルフ〞をモチーフにし、世界設定を西部開拓時代に設定した意欲作だ。

爆進し続けるライトスタッフ。今後も目が離せそうにないね。

木村明広のグラフィックが超イカス大人気RPG『アルシャーク』。

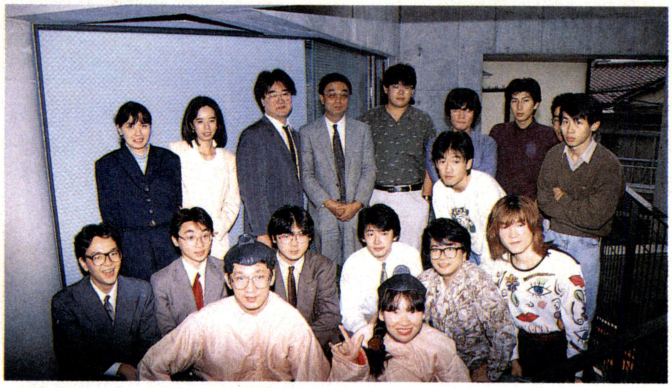

⬆角界二番目の女性力士と記念撮影するわれわれ。しかし、この調子で女性力士が次から次へと出てきてくれたら、われわれは楽しくてたまらんぞ。いろんな意味でな。

⬇ああ嬉しや。なんと、女力士ふたたび。これでいいのか？　これでいいのだ！

そして 相撲の日々

⬇ほぼ当然のことではありますが、松本関優勢のまま、試合は進むのであった。

それでは、次へ まいりましょう

そのうち、相撲ファンから文句が来るんじゃないかと楽しみにしてましたが、読者の人はまだ真剣にわれわれの意図を理解してないようですね。これではいかん。

「今ひとつ相撲っぽいムードが足りないんじゃない。まず、土俵がないし、あの背中に〝なとり〞って書いたユカタ着た人がいない」

化粧まわしとか、行司さんとか、軍配とか、ぶん投げる塩とか、拍子木とかもないなあ、そういや。

「全部そろえて移動するとなると、かなりすんげー大ごとになりそうな気がするけど……」

まさしく大相撲。よろしい、さしあたって私が簡易土俵システムを考えてみましょう。いいすか？

「いいよ。まあきっと、どうせたいしたことないから期待しよう」

二十九 エルフ

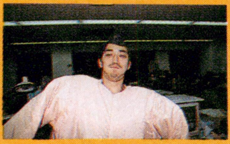

やります、出します
楽しんでもらいます
三拍子が揃ってるね

新作ソフトを発表するたびに、ログインのヒットチャートを賑わせてくれるエルフ。『ドラゴンナイト』で爆発的ともいえる人気を獲得し、その後に発表されたゲームもそのほとんどがヒットチャートにランクインしている。

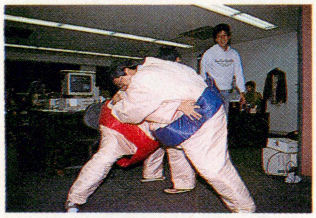

⬆JR大久保駅から徒歩数分にロケートするエルフにて大相撲をするわれわれ。

そんな彼らが考えていることは、「アダルトゲームだからといって、エッチなグラフィックが出るだけじゃあダメ。ゲームとして楽しめることが大前提にあって、そこからどうエッチな部分を盛り込むか、そこでしょ。過激なグラフィックが、必ずしもいいわけじゃないよね」ということらしい。

さて、この年末にはどんなソフトを予定しているのだろう。まず、キミたちもご存じのとおり、『ドラゴンナイトⅢ』が発売される。これは、ドラゴンナイトシリーズの完結編として、前作、および前々作のナゾが一気に解き明かされるぞ。

その後の予定はまだヒミツらしいが、ちょっとだけ教えちゃう。まず、すでに発売されているゲームの続編の企画が進行中らしいし、そのほかにもいくつかの企画があるようだ。今は、あせらずにゲームの完成を待っていよう。

そして、以前からウワサのあったTOWNS用ゲームも、いよいよ開発を始めたぞ。先陣をきって発売される『ELLE(エル)』は、順調にいけばこの本が出るころには発売されているはず。『シャングリラ』や、『ドラゴンナイトⅢ』もラインナップに加わり、TOWNSユーザーにとっても、これからの楽しみがひとつ増えたハズ。

⬇雲竜型っていうんですか、『ものしり大相撲事典』に載ってないのでよくわかんないんですけど、とりあえずポーズを決めて記念写真を撮るのであった。はい、はっけよい。

最近、事務所を移転し、以前よりずっと広くなった。スタッフも大幅増員し、ゲームへの情熱をさらに増幅させて開発しているようだ。アダルトゲームのトップメーカーなだけに、今後の活躍もおおいに期待しちゃうよね。

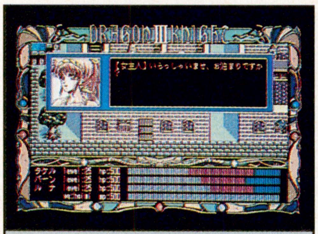

『ドラゴンナイトⅢ』は、フィールドタイプのRPGなのだ。

旅の思い出①

⬆思い出します大阪城。相撲ファンの小学生にサインをせがまれるひと幕も。今となっては美しい思い出。

連載リレーコラム7

ふたりですごす、秋のお相撲スポット

全国数千万人の相撲ファンのみなさま、こんにちわっす。

最近は、ホント相撲ブームっすよねー。なんですか、若貴兄弟の影響ってヤツですかね。このあいだなんか、国技館に行ったら、ネコと杓子まで相撲を見てたくらいだからなぁ。というのはウソなんですけど……、マジで、国技館なんかに来る、相撲観戦の客層は変わっちゃったらしいですね。黄色い声援を送っちゃう相撲ギャルが、わんさか押し寄せてきちゃうんで、昔っからの相撲マニアの中には、嘆き悲しんでいる人もいるそうな。と、まぁそれぐらい相撲ブームになっちゃったんですな。

そんなわけで、まだ相撲に不慣れなキミ！　これからは、デートコースにお相撲スポットぐらいは押さえておかないと、遅れちゃうゾ〜。そんなことじゃ、ギャルにモテないんじゃないか!?　このコラムを読んで、しっかり勉強してがんばってくれたまえ。

ふたりですごすステキな両国お相撲の旅。憧れの国技館。ちょっと足を伸ばして、相撲部屋探検も。あら、あんなところに、ちゃんこ屋さん。ナイスな町、両国。

⬇お相撲の町といったら、やはり両国が横綱級だ。JR両国駅は総武線です。

あ、ちなみに若貴兄弟っていうのは、今、角界を賑わしている、元大関貴ノ花の実子で、兄の若花田、弟の貴花田のことだよ。もう一般常識だったね。それじゃー、お相撲スポットの紹介の前に、この知識にもう2、3の知識をプラスして、相撲ギャル(ボーイ)をギャフンといわしてみようじゃないか。

とりあえず今はブームだから、何かと若貴兄弟の話になるだろう。そしたら、キミのチャンス到来だ。たくみな話術で、お父さんの貴ノ花の話にもっていき、貴ノ花の相撲はヒヤヒヤしたよなぁとか、あの北の湖との初優勝を決めた一戦は、すごかったなぁ。なんて、いってみると効果的だぜ。とどめに、叔父さんの第45代横綱若乃花関の話を持ち出すと、さらに会話に花をそえることになるが、ヘタをすると、ただのジジィかもしれない。

三十

オフィス恒環

これからは自社ブランドのゲームでがんばるぞ

オフィス恒環は、今年の６月に発売されたクロスワードパズルのコレクション『大遊言』で、初めてログインの記事に登場したばかり。でも会社の設立は1984年、結構歴史のあるソフトハウスなんだよね。

ログインにはまだなじみが少ない理由は、自社で企画開発したゲームを他社の販売網で販売するなど、これまでは他社とコンビを組んでソフトを制作することが多かったから。そのため社名が表に出ることがなかったわけだ。

最近ではビクター音楽産業とコンビを組み、ちょっとアダルトなパチンコゲーム『満開電飾』を開発している。10月には『全開電飾』というタイトルで、X68000移植版が発売されたので、こちらもヨロシクとのこと。

さて、今後の自社ブランドの新作の話だ。まだ企画段階だが、海底を舞台に潜水艦が活躍するアクションゲームを企画しているらしい。スカッとするシューティングゲームになりそうだとか。

あと、『大遊言』の続編を出すかもしれないそうだ。これもまだ企画の段階で、ハッキリしたことは言えないが、ゼイ肉を削り落とし、クロスワードの部分を充実させたいという。ぜひ実現してほしいね。んなわけで、これからのオフィス恒環に期待しようぜ！

編集部に中毒患者が続出した、『大遊言』のワードサーチ。続編に期待！

知らないとまるで地下迷宮

あれですね、会社から近いのはいいんですけど、この地下鉄というやつが、どこからどこへつながっているのかわかりにくい。

「この駅とこの駅はつながっているのかな？　ああ？　都営線と営団線なのか。ううーむ」

途中で降りて、いろいろと楽しいところへいけるのも、罠ですな。

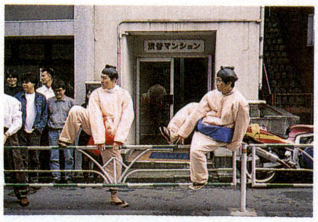

⬆いい天気なので外で撮影する。しかし、道路の真ん中なので、あ、クルマがくる。

⬆クルマを避けつつ、相撲を取る。皆は危ないからまねしちゃダメだぜ。約束だ。

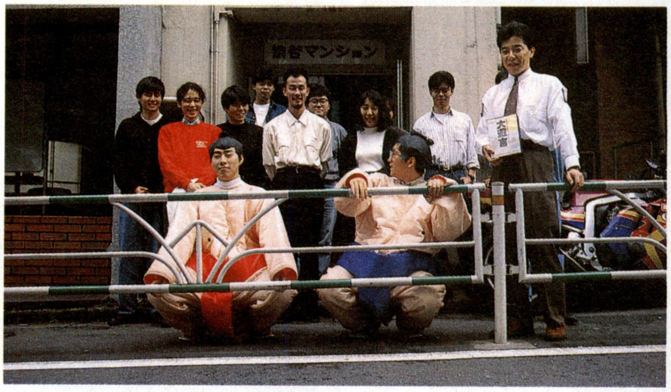

⬆さて、記念撮影だ。最近は相撲の勝敗を書かないが、これはつまり負けてばかりいるからだ。相撲は勝敗ではない。参加することに意義がある……、わけはないんだったな。

⬇知る人ぞ、知る、JR両国駅臨時改札口。ふだんは、シャッターが降りている。

JR両国駅臨時改札口

やはり、お相撲スポットの最初を飾るのは、絶対に両国駅だよね。とはいっても、ただの両国駅の紹介じゃー、ちょっと物足りない。ぜひ、両国駅の臨時改札口を知っておいてもらおう。要チェック。

実は、なんとなくロココ調のような駅舎の中は、歴代優勝力士たちの、大きな額が飾られているのだ。見られた人は、ラッキーだね。

さて、お次は、両国駅に一番近い相撲部屋、立浪部屋だ。

最近建て直したばかりの立浪部屋は、実はゴージャスな駅前マンションなのだ。うーん住みたい。

電車の中からも見えるので、総武線に乗ったら、注意して見てみよう。巡業中以外なら、絶対にお相撲さんに会えちゃう、初心者向けのお相撲スポットだよ。

立浪部屋

⬆駅から歩いて、０分。なんか分譲住宅みたいな言いかただけど、ホント近いよ。

⬇ライオン堂に向かう途中で見つけた、和菓子屋さん。名物は力士もなかだ。

とし田

両国駅から、立浪部屋の前を通って、京葉道路に出てみよう。

そこから千葉方面に歩いて行くと、土地柄か、沿道の商店のショーウインドーに、相撲関係のデコレーションを見つけることができるでしょう。そんな中のひとつであるここは、なんと、力士もなかなるお菓子まで売っているのだ。マニアなら、買いたくなるでしょ。

ご存じ、ライオン堂を右に通り越し、約30秒ほど歩くと、今度はディスカウントショップ船橋屋の登場となる。見た感じは、ただのディスカウントショップなんだけど、両国界隈のお相撲さんが買い物をしていたりするのだ。

ちなみに、スポーツウェアなんかで、ウロウロしている力士は規則違反。ゆかたはOK！　だとか。

船橋屋

⬆とくに、盆暮れのときには、帰省みやげを買うお相撲さんで賑わったりする。

三十一
パック・イン・ビデオ

一世を風靡した海外ゲームをキューハチに移植

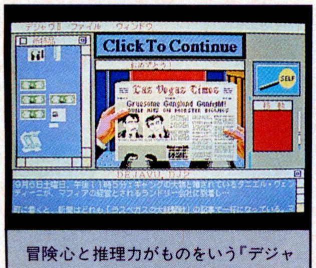

冒険心と推理力がものをいう「デジャヴシリーズ」。これは『Ⅱ』。

銀座のド真ん中にオフィスを構えるパック・イン・ビデオ。今年パック・イン・ビデオは、『デジャヴ～失われた記憶』と、『デジャヴⅡ　ラスベガスからの脱出』の２タイトルを続けて出したのだ。

デジャヴといえば、Macintosh版で一世を風靡した名作アドベンチャー。これがPC-9801でプレーできるようになったわけだ。シナリオは、いかにもアメリカっぽいハードボイルドなんだけど、これが超難しい。ホンモノの探偵にでもなった気分でじっくり推理しないと、先に進んでいかないのだ。ゲームの中の世界に入り込める人には、絶対おすすめのゲームだぞ。操作性も文句なくマル！　ウインドーを使った画面とマウス操作がすごーくキモチイイ。

さて、パック・イン・ビデオが送り出す、次なるモノは？　海外モノには違いないみたいだけど、まだ非公開。ホントのゲーム好きが気に入るアジのある海外ゲームを、きっと移植してくれるはず。楽しみに待っていようぜ。

⬇わーいわーい、女の人だ。私はこの人と相撲を取るのだ。いろんな技を使うぞ。

東京縦横無尽

⬆女の相撲取りの人と記念撮影をする。いやあ、よかった。シアワセ気分。

⬆浴びせ倒しだ。ちなみに、写真に日付が入っているのは、この前日、娘の運動会に会社のカメラを持って行った編集長がモードをそのままにしていたためだ。どっかーん！

特別出演
ライオン堂

キングサイズならライオン堂におまかせですな

さぁ、お次は相撲の本場、両国はライオン堂だ。ちなみに、ライオン堂はソフトハウスじゃないっす。両国のライオン堂といったら、お相撲さん御用達の洋服屋さんで、キングサイズ専門のお店でやんす。

というわけで、前回の連載リレーコラムにも登場したライオン堂。今回は番付も一枚上がって、ソフトハウスの紹介欄に登場とあいなりやした。ごっつぁんです。

さて、ライオン堂の場所はというと、国道14号京葉道路と清澄通りの交差するところ。両国国技館から、お相撲さんの足で歩いても、まあ５分とはかからない、ものすごく立地条件のよいところにあるのだ。わかりやすか～い。

では、ちょっとライオン堂さんをのぞいてみよう。おやおや、ショーウインドーに、いきなり大きなパンツにダボシャツだ。なんと小錦関のパンツ&シャツだ。でっけ～。あまりのでかさに感動して、店主の久保田さんと記念撮影をしちゃいました。パチリ。

てなわけで、店の中に入って、またビックリ。でっかいジーパンやら、でっかいセーター、どの洋服も全部、既製品だっていうから、またまたビックリ。サイズは、すべて３Ｌ以上しかないんだって。

いやー、すごい。そうそう、最近じゃ貴花田関のパンツを買いにくるギャルもいるそうな。う～ん、両国は奥が深いやね。まいった。

⬇クルマかなんかで、京葉道路を通るときには、ぜひライオン堂を発見しよう！

東京右往左往

⬆ラッキー、取材中にお相撲さんが買い物に来た。記念撮影させてもらいました。

⬆店主、久保田さんと記念撮影する高ピョン。ちなみにウインドー内の小錦パンツは、1350円[税別]だそう。案外安いよね。カラーパンツ1580円[税別]もあるそうです。

三十二 ポニーキャニオン

どんどん出る出るソフトの発売日は毎月決まって21日

ポニーキャニオンは、目玉マークがひと際映えるフジサンケイグループのひとつ。オフィスは東京一口坂。そう、一口坂スタジオだ。ここを訪ねるとき、玄関でアイドルとすれちがうこともしばしばあるし、なにより玄関前をウロウロしている追っかけの女の子たちを尻目に、堂々とビル内に入っていける優越感が味わえる。これが結構嬉しかったりするわけだな。

ポニーキャニオンは、今さら言うまでもないが、大手のレコード会社だ。ビデオもバンバン出してるし、パソコンはもちろん、ファミコン、CDなどのゲームをポニカ、サイトロン、プラメージュなどのレーベルで売り出している。もうすぐ発売になるCD-Ｉにも積極的に参加、CD-Ｉプレーヤーと同時発売されるソフトも作っている。さらに、Ｆ１ファンの必須アイテムになるだろう、立体音響でＦ１鈴鹿グランプリを収録したCDを、１月に出すという情報も入ってきている。もうなんでもありって感じなのだ。

当然パソコンゲームにも積極的。11月21日には『ウルティマⅥ』が発売されるし、AD&Dシリーズを次から次へと移植している。オリジナルゲームは、『田村光昭 麻雀ゼミナール』や『囲碁データベース白富士』など、ここのところテーブルゲームに力を入れてるみたい。

毎月21日に新作を送り出すポニーキャニオン。これだけのパワーは、やっぱりさすが。大企業の貫禄といったところでしょうか。

➡よかった。この写真は日付が入ってない。娘の運動会に会社のカメラを持って行く人も人だが、そのまま掲載する人も人だ。ついでにそれを読む人も人だって、ああ、ごめんなさーい。

⬇たまには仕事している風景も載せとかないとな。ほら、働いてるぞ、ちゃんと。

⬆で、相撲。お相手はけっこうな相撲ファンということで、結果は案の定。

地味ながらも、根強い人気の『ウルティマシリーズ』。今回でなんと〝Ⅵ〟。

大相撲ダイジェスト

～三賞独占受賞～

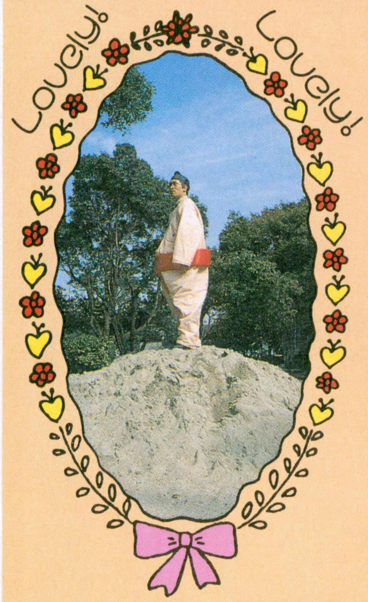

⬆最初は着ているだけで汗を激しくかいた相撲ユニフォームだったが、しだいに季節もよくなり、やがて、まるで肉じゅばんを着て生まれてきたかのような気分になってくるのであった。おおげさだ。

そんなこんなで、東京場所も終わったわけです。日本の政治情勢、ヨーロッパの将来、中東の行方なども気にかかるところですが、まずはひと息入れましょう。喫茶店かなんかで、グイッとコーヒーなんかひっかけて、ね、旦那。

「終わったつったって、東京のソフトハウスは今回ですべて済んだわけじゃないんでしょ。まだまだアポイントを取って、早起きして、計画を立てて、キリキリ仕事をしなくちゃならないんだぜ」

あ、厳しい発言。まるで編集長が話しているようでしたよ。

「編集長なんだよ」

それはいいんです。ソフトハウスの約束も取り付けましょう。列車の手配も宿の準備もいたしましょう。しかし、私も人の子。このように、毎日ぶん投げられたり、うっちゃられたり、大外刈られたりしていた日にゃ、体がもたない。

「だから、練習しろってあれほど口をすっぱくして言ったでしょ」

はあ。しかしこの傷ついた肉体を見てください。ほら、このアザ。

「蒙古斑ってんじゃないの、それ」

そうともいいます。しかしこれならどーだ。このスゴイ傷あと。

「ニキビをつぶしたようにも見えるが、たしかにこれは痛そうだ」

ではまた相撲で会いましょう。

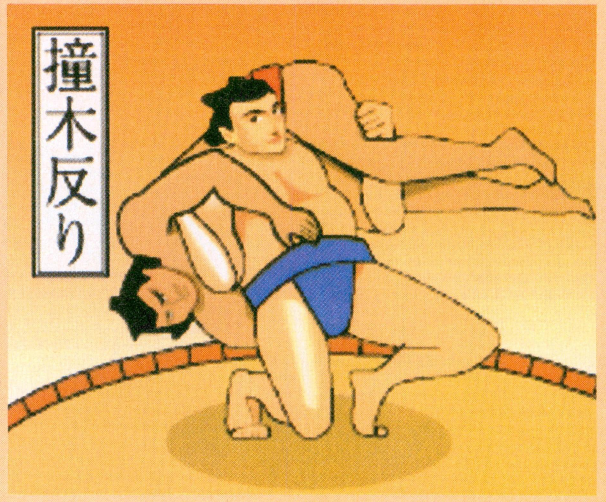

⬅これが大技、撞木(しゅもく)反りだ。撞木とはお寺の鐘をつくときの木のこと。肩にかついだ相手の足を撞木に見たててこの名がついた。何十年に一度出るか出ないかの珍しい決まり手なのだ。

次回はどこへ行くのであろうか……？

FIA FORMULA 1 WORLD CHAMPIONSHIP

F1グランプリ第15戦

in Suzuka Circuit

撮影/奥山和典

1991年チャンプはセナ！　そして日本GPはベルガーが制す！

10月18日から20日までの3日間、鈴鹿サーキットで開催されたＦ１世界選手権第15戦は、いわばシナリオどおりのレース展開となった。

例年どおりチャンプ争いが持ち込まれたとあって、早くも初日から異常な緊迫感が漂った今年の鈴鹿。決勝レースは、ポールポジションのゲルハルト・ベルガー(マクラーレン)がトップで周回を重ね、その後ろでチャンピオンを争うナイジェル・マンセル(ウィリアムズ)とアイルトン・セナ(マクラーレン)が熾烈な２位争いを繰り広げたが、マンセルは10周目にセナを抜きにかかってコースアウト、その瞬間にセナがタイトルを獲得した。

その後、トラブルの起きたベルガーのマシンをセナがかわすが、ファイナルラップでチームオーダーにより再びベルガーにトップに。そのままチェッカーを受けた。

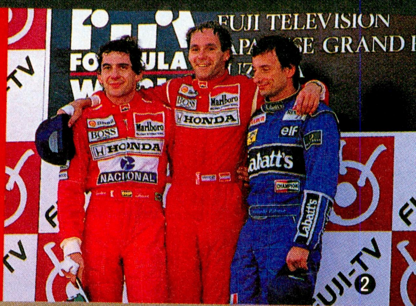

❶ついにマクラーレンでの初勝利を飾ったゼッケン２番、ゲルハルト・ベルガーの、縁石を使ったアグレッシブな走り。❷表彰台に並ぶ３人。右からパトレーゼ、ベルガー、セナ。❸２年連続でタイトルを獲得した、マクラーレンのゼッケン１番、アイルトン・セナの姿。❹セナとチャンプを争っていた、ウィリアムズのナイジェル・マンセルは、10周目に脱落。

1991 ワールドチャンプ決定!! アイルトン・セナ

今年のグランプリを熱くした4人のパイロットたち

AYRTON SENNA
アイルトン・セナ
HONDA MARLBORO McLAREN

1984年、ブラジルグランプリでデビュー。ポールポジションを史上最多の59回獲得している。1988年、1990年、そして今年1991年の3回ワールドチャンピオンになっているという、世界最速の男である。

2年連続3回目のワールドチャンピオンは速さの証明

今年、シリーズ開幕戦から前人未到の4連勝を成し遂げる。しかしその後、マンセルに追い詰められ、「もはやここまでか」とファンをドギマギさせた。しかし、恩師である本田宗一郎氏の逝去により、彼に強さが戻ったのだろうか？ その後のイタリア、ポルトガルで2連勝を飾り、そして第15戦、日本グランプリに於いて、2年連続のワールドチャンピオンを獲得した。〝強いセナ、速いセナ〟は、来年もマクラーレンで出場する。

GERHARD BERGER
ゲルハルト・ベルガー
HONDA MARLBORO McLAREN

1959年、オーストリア生まれ。レースを始めたのは10代の終わりで、まだまだキャリア不足。これから伸び続ける才能ということだ。1987年、初の鈴鹿でのF1GPで、フェラーリを駆り優勝したのは記憶に新しい。

長い眠りから醒めようとしている、次期チャンプ候補

速さだけを競うなら誰にも負けない、フルアクセルのファイター。デビューしたときから次期チャンプ候補で、ベネトンやフェラーリといったビッグチームを渡り歩いてきた。しかし、徹底的にツキに見放されており、実力を持ちながらもいまだにタイトルを獲得していない。何度もエンジントラブルによるリタイアに泣かされた今年、この日本での優勝も、トラブルを抱えてのものだった。来年こそは幸運の女神の祝福を受けるだろう。

NIGEL MANSELL
ナイジェル・マンセル
CANON WILLIAMS RENAUT

1980年、オーストラリアグランプリで、ロータスよりF1デビュー。1986年と1987年に、ワールドチャンピオン寸前でアクシデントにより、そのチャンスを逃す。アグレッシブでタフな走りはまだまだ健在。

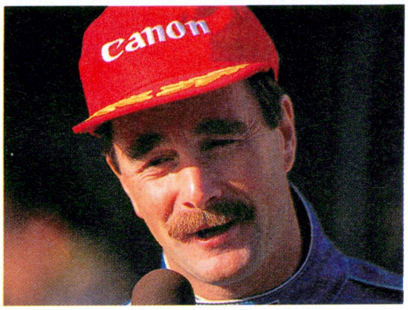

FW14をドライブし、かつての速さがよみがえった

去年の引退表明から一転し、今年はウィリアムズのドライバーとしてステアリングを握る。開幕こそセナに4連勝されたものの、中盤からその力を十分に発揮し、セナとワールドチャンピオン獲得の激しいバトルを繰り返した。しかし、今年のマンセルはここ一番というときに運がなく、日本グランプリでは自らのミスでコースアウトし、ワールドチャンピオン争いに終止符をうった。来年もウィリアムズで出場するので楽しみである。

SATORU NAKAJIMA
中嶋悟
BRAUN TYRRELL HONDA

1953年生まれで、現役F1ドライバーのなかでも最年長に当たる。1981年に全日本F2選手権でチャンプになったあと渡欧、海外レースにエントリーし、F1へのドアをノックし続けた。F1参戦は1987年から。

日本人にF1のすばらしさを教えた偉大なドライバー

ヨーロッパで実力が認められているという、日本人初のフルエントリーF1ドライバー。ホンダの全面的なバックアップを受けて臨んだ今シーズンは、参戦から5年目に当たる、いわば節目の年であった。開幕戦でいきなり5位に入賞、期待がかかったが、ピレリタイヤがマシンにマッチせず苦戦が続き、残念ながらシーズン半ばで引退を表明。今年の鈴鹿は、日本での彼の最後の走りを見ようとするファンで埋め尽くされたのである。

来年の活躍を期待したいバイプレーヤー

IVAN CAPELLI
イヴァン・カペリ
LEYTON HOUSE ILMOR

長期にわたって在籍していたレイトンハウスチームのシートを、この日本GPから、わけあって譲らざるを得なくなったカペリ。しかし、チームに対して文句ひとつ言わず、それどころかメカニックとして、チームのピットで働いたのである。視力が悪いというハンデも乗り越えたカペリのこと、この逆境もきっとクリアーできると信じている。

ALESSANDRO ZANARDI
アレッサンドロ・ザナルディ
7UP JORDAN FORD

ザナルディは、第14戦スペイングランプリからジョーダンをドライブしている。国際F3で活躍していた彼は、スペインで9位で完走した。日本グランプリはリタイアしたが、実力はF3で証明されている。今後の走りにもおおいに期待したい。

MARTIN BRUNDLE
マーティン・ブランドル
BRABHAM YAMAHA

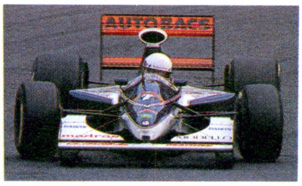

かつてはイギリスF3で、セナとチャンピオン争いを演じていたブランドル。その実力が認められF1に参戦するが、よいマシンにめぐまれず苦労が絶えなかった。しかし、日本グランプリでは5位に入賞したので、これからがとても期待できる。

FONDMETAL
フォンドメタル

なんとあのフォンドメタルが、予選を通過した上に完走を果たした。こ、これは相当凄い事件である！

ログインF1グランプリ第1戦

in Tamiya Circuit

熱いチャンピオン争いで、空前のブームとなった今年のF１。
このブームに遅れちゃイカン！　とばかりに、ログインもF１に参戦してみたのだ！

15戦までもつれ込んだチャンピオンシップ争い、中嶋悟の引退、マクラーレンとウィリアムズのコンストラクターズバトルなど、今年のF１は見どころが多い。それだけ熱い戦いが繰り広げられているわけで、当然、それを見つめるファンの燃えかたもすごい。もう、超スゴイ！　極スゴイ！　といえるほどの盛り上がりかただ。

そこで触発されやすいログインは、ベルガーおたく、ナムハルト・ベルガーことくしだナム子を公の企画立案者として（実は、編集長河野真太郎と、副編集長新井創士がF１のRC［ラジオコントロール］カーで遊びたいから）、ログイン版F１グランプリを開催することに決定したのだ。

立案以後、〝タミヤの前ちゃん〞こと、（株）田宮模型宣伝部の前田さんを通じて（ムシのいい）全面的なバックアップ態勢を依頼。折りしも燃える鈴鹿グランプリの前々々々日の10月15日火曜日、静岡市はタミヤサーキットでのレースとあいなったのである。

ちなみに、出走台数は11台。通常のRCカーレースでの同時走行は４～８台程度だから、かなりエキサイティングなレースが予想される。しかも、ドライバーのほとんどはシロウトだし……。

とまあ、様々な思惑とともに当日午前７時、ログインは青山を出発。午前10時サーキット着、の予定が渋滞で遅れて12時着。しょっぱなから〝タミヤの前ちゃん〞に迷惑をかけ、セッティングもそこそこに、予選が開始されたのだった。

■MACHINE REGULATION【車体規定】

- ●車体（シャーシ）はタミヤ製のF１モデルに限る。
- ●シャーシは、ボールベアリング、軽量ビスの使用、サスペンション＆スプリング、ホイール以外の交換は認めない。その場合もタミヤ純正パーツを使用する。
- ●ボディーは、タミヤ純正、または指定したものに限る。
- ●ボディーは、キレイに塗装し、必ずドライバー人形を載せること。
- ●ラジオコントロール装置は、タミヤのアドスペックセットか双葉電子工業のメガテックFMセットを使用する。
- ●モーターは、キット附属のものを使用する。
- ●そのほか、テキトーに考えて判断していくって感じ。

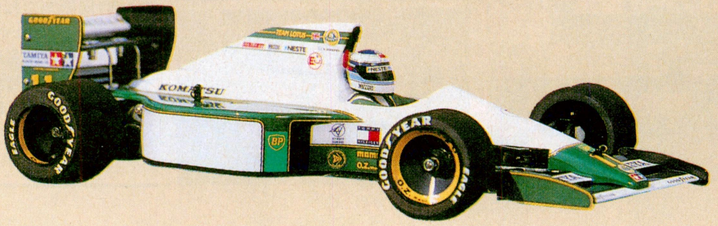

⬅ロータス102Ｂジャッド
田宮模型　1万2000円［税別］

出場ドライバーの素顔

ログインF1グランプリにエントリーした、11人のドライバーのプロフィールを紹介しよう。ドライバーの素顔とマシンの写真、そして決戦前の抱負を並べてみた。これだけ見ると全員ヤリ手のように思えてくるが、実際は初めてプロポを握ったヤツから、前ちゃんを限りなく尊敬するラジコン野郎までと、キャリアはマチマチ。どうなることやら。ボディーの都合上、ゼッケンナンバーがダブっていたりするが、あまり気にしないでちょうだい。

27

フェラーリF189

三宅プロ助

ポルシェオーナーゆえポル助を名乗るが、フェラーリの場合はプロ助だ。ウチはハッキリ言って最強でしょ。チームプレーなんかしなくても。

28

フェラーリF189

松岡アレ吉

コンストラクターズは絶対に取れる自信があるね。プロ助には確実にポイントを取ってもらって、ボクはアグレッシブに攻めるしかないでしょ。

27

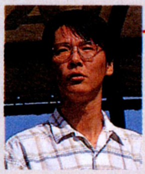

マクラーレンMP4/5

新井屯セナ

企画の主催者だしぃ、タミヤの前ちゃんにハナシをつけたのもオレなんだから、オトナだったら、まあオレを抜くようなマネはできないよな。

28

マクラーレンMP4/5

ナムハルト・ベルガー

ボディーは限定発売(?)の貴重品だし、乗ってるのは最愛のゲルハルト・ベルガーだしで、とにかくボディーを壊さないように走りまーす！

16

レイトンハウスCG901

梅本ラブ夫

昨晩、帰りがけに突然出場が決定した(なんだかな～)。プロポにも触ったことないワタシとしては、とりあえず完走を狙うってことで。

19

ベネトンB190

ネルピョン・ピケ

へへっ、もろが卓先生の、「激突！ラジコンロック」も読んだし、もうバリバリ全開だぜ。とかいって、バリバリ全壊になったらいやだピョ～ン！

20

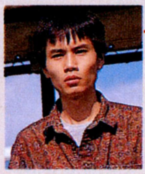

ベネトンB190

藤井モレ蔵

実は、サンダーショット持ってて、今はマンタレイが欲しいんですけど、F1、やります。でも、スピードがやけに速いんですけど。あれっ!?

5

ウィリアムズFW14

堀井マン太郎

1カーエントリーなので、コンストラクターは狙えまへん。じゃが、チャンピオンはテのもんでっせ。でも、マン太郎って名前がちょっと。

11

ロータス102B

ミカ・ハッケヨイ本間

ハイ、本間です。ふだんはわりと温和ですが、ステアリングを握ると、抑圧された人間性が……、ガスッ！「新井君、適当なこと書かないでね」。

12

ロータス102B

ジュリアン杉本

いや～、一度も練習してないので、サーキットを走れるレベルではありませんが、F1ファンの名に恥じぬよう、がんばってみたいものです。

3

ブラウンティレル020

井沢サトリン

〝熱血おもちゃランド〟の1回目のアバンテ2001を初め、オフマシンはドライブしてたけど、いや～、オンロードは滑る滑る。でも、やるから。

予選 Qualify Session

5分間のフリー走行の後、サクサクと予選スタート。予選は3周のタイムアタックで、速い順に決勝のグリッドに並ぶことになる。

マシンの調整が終わってないないヤツが大半という状況の中、いきなり梅本のマシンが宙を舞い、タイヤにクラック（亀裂）を作ってしまった。フェラーリチームもタイヤにダメージを負うが、三宅は根性でポールポジションを獲得。ナムハルトのマクラーレンはまっすぐ走らず、堀井のウィリアムズはトラブルで1ラップもできずじまい。前ちゃんの困り果てた顔が印象的な予選となった……。

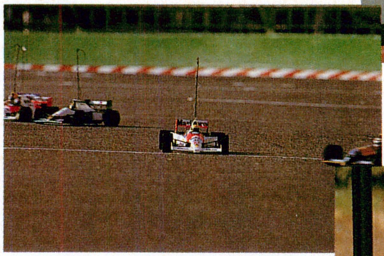

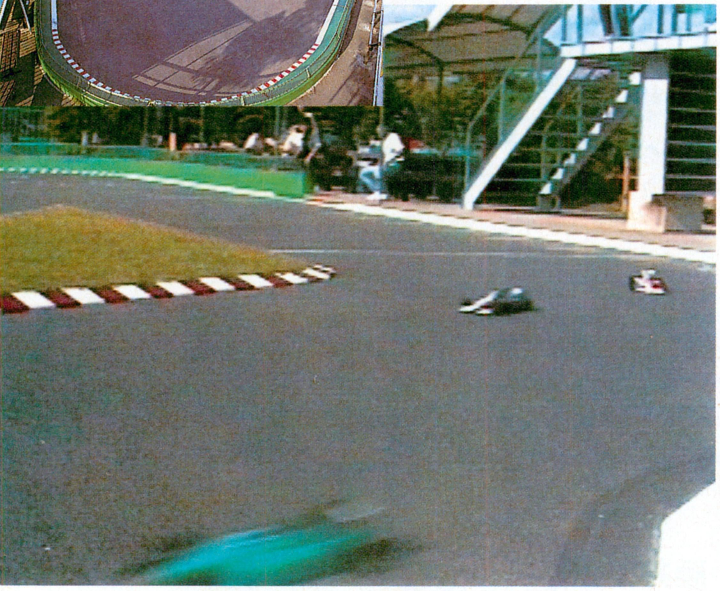

PIT!

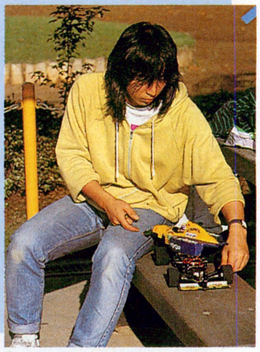

⬆➡少しでもいいタイムを出そうと、マシンの調整に余念のないドライバーたち。なかには走行中に部品を失い、井沢サトリンの持ち込みパーツを奪うヤツも。もし、井沢がいなかったら、そいつらは決勝を走ることすらできなかったであろう。井沢に感謝するのだ。

TAMIYA CIRCUIT

全長、150メートル、7つものコーナーに、約40メートルのストレートを備えた日本屈指の名コース。

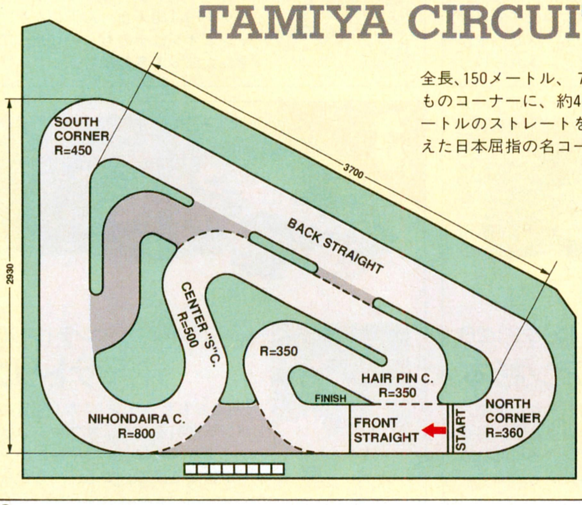

STARTING GRID スターティンググリッド

⬆ ポール

マシン	No.	ドライバー	タイム
フェラーリF189	27	三宅プロ助	1分10秒91
ブラウンティレル020	3	井沢サトリン	1分15秒50
フェラーリF189	28	松岡アレ吉	1分20秒07
レイトンハウスCG901	16	梅本ラブ夫	1分24秒03
マクラーレンMP4/5	27	新井屯セナ	1分24秒60
ロータス102B	11	ミカ・ハッケヨイ本間	1分29秒07
ベネトンB190	20	藤井モレ蔵	1分32秒00
ベネトンB190	19	ネルピョン・ピケ	1分34秒59
ロータス102B	12	ジュリアン杉本	1分40秒13
マクラーレンMP4/5	28	ナムハルト・ベルガー	1分46秒75
ウィリアムズFW14	5	堀井マン太郎	（予選リタイヤ）

※表中は3周の合計タイム。ちなみに、ポールポジション三宅の1周の平均は23秒64だが、タミヤの前田さんは、この日16秒。それも使い込んでツルツルのタイヤで、だ。トホホ。

決勝

15分間の整備休憩の後、10周の決勝スタート。本来ならフォーメーションラップがあるのだが、その間にもマシンを壊すヤツが出そう、いやきっと出る、出ないわけがない、なので省略することに。

そして、いよいよ緊張のスタート。だが、やはりシロート集団は怖い。第１コーナーどころか、スタートで事故発生！　なんと６台がクラッシュ！　このクラッシュの後遺症か、１周回ったところで、ネルピョンと杉本がリタイヤした。

さらに、４周目には新井屯がギヤトラブルで、５周目にはナムハルトがリヤウイング完全破壊で、藤井がスピンからジャンプ、横転で、続々リタイヤ。このカオス的状況を抜けたのは、予選上位の４人＋本間の計５人。

⬇スターティンググリッド上での最終点検風景。真剣に点検しているヤツが勝つ、とは限らないのが、ログインスタッフの悲しさではある。

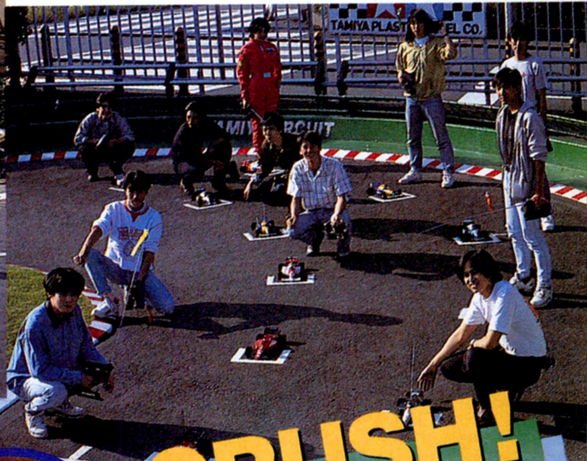

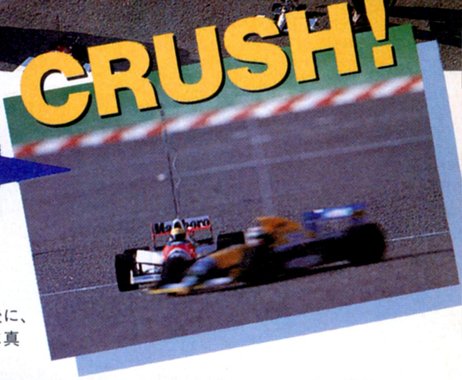

➡おーっと！　スタート直後に、ナムハルトが堀井のマシンに真横から突っ込んだ!!

⬆おーい、藤井、松岡！　おまえたち、どっちかが進行方向を間違ってるぞー!!

ナムハルト、スピン!?
ラブ夫が駆け抜ける!!

⬆ストレートを疾走する井沢サトリン。

⬆ヘアピンに突っ込む松岡アレ吉。

⬆S字を一直線に進む堀井マン太郎

⬆新井屯セナ、どこへ行く？　衝撃でレフトリアタイヤが跳ね上がっているぞ！

⬇藤井モレ蔵のナイスなライン取り!?

⬇ミカ本間はインベタでヘアピンに！

自分がケガしないとう安心感からか、縁石に乗り上げたり他車とからんだり、とやりたい放題の５人だが、そのたびに前ちゃんの顔が歪んでいたのを、私は知っている……。さて、６周目に入ると、安全走法の本間が、三宅の悪質かつうまいプッシュに遭いリタイヤ。この時点の順位は三宅、井沢、梅本、松岡。松岡は途中、ストップした新井屯に追突、タイムをロスし、完走狙いの走りに変わった。

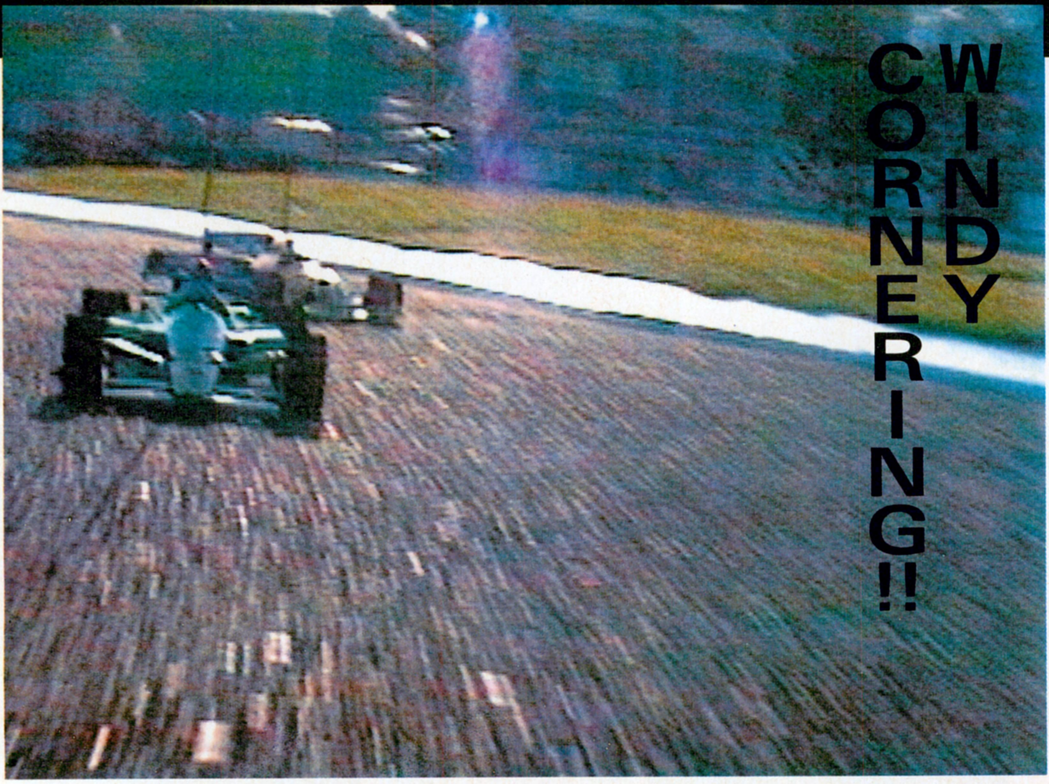

スタートで出遅れた梅本は淡々と周回を重ね、ファイナルラップ、ついに井沢に追いつく。そして最後のホームストレートで井沢に並び、もつれるようにゴールイン！

直後、その勢いで梅本はピットに、井沢はフェンスに激突したが、半車身、0.06秒差で梅本が2位の座を勝ちとった。だが、ふたりが争う間に、トップの三宅は差を半周と広げ、ゴール。記念すべき第1戦を、ポール・トゥ・フィニッシュで飾ったのであった。ちぇっ。

左写真を撮影したビデオ搭載カー。

こうして見ると、けっこうカッコイイじゃん、の藤井だ。

本間、無念のリタイヤ

⬇➡ほかのマシンにペースを乱されることなく、着実に走っていた本間だが、新井屯、藤井にブツけられ、そして写真にはないが三宅にトドメを刺され、無念のリタイヤ。

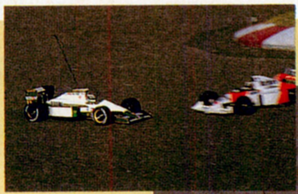

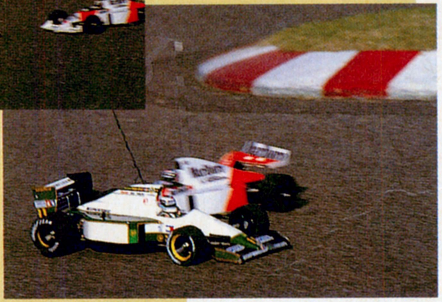

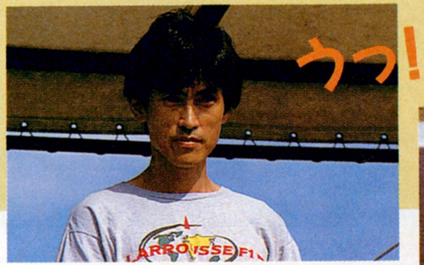

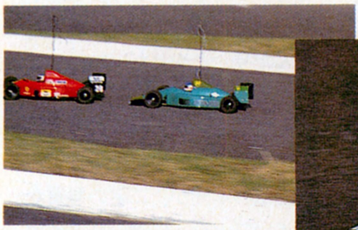

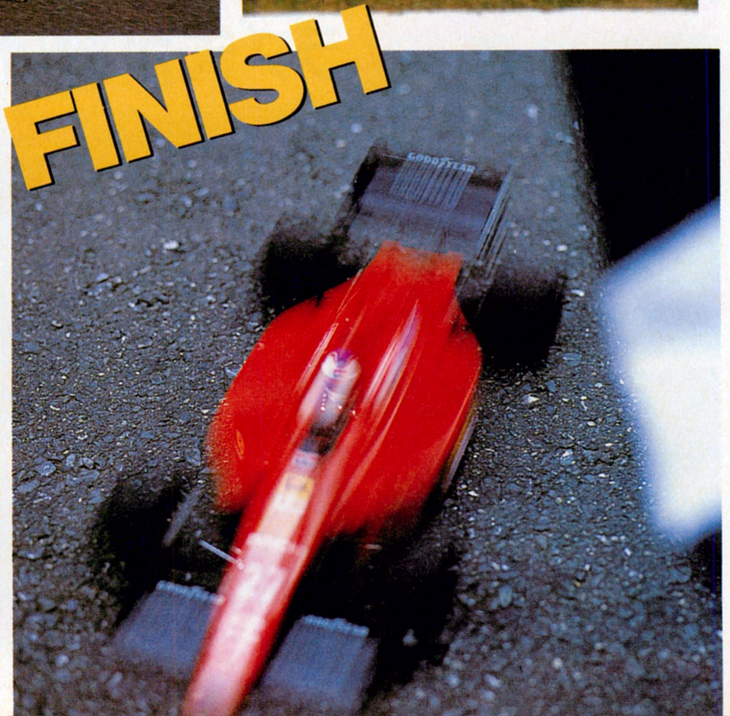

I 表彰式 Awarding Ceremony

とまあ、三宅プロ助、梅本ラブ夫という、X 68000新聞社コンビのワン・トゥフィニッシュで終わったログイングランプリ。パーツを他人にもらったり、フライングくさいとか、わざとブツけたとかいう噂もある黒い勝利(三宅)ではあるが、表彰してやる(横柄)。ふん。

とにもかくにも、日本屈指のサーキット、RCカー少年憧れのタミヤサーキット、実力に見合わないほどステキなタミヤサーキットを、ありがたがりもせず、傍若無人に使った厚顔無恥なレースは終わったのだ。それぞれの思いはとりあえず胸にしまい、一発記念撮影といこうじゃありませんか。だからって、普通、取材中に工具箱にサインをもらったりはしないよな、井沢サトリン!?

しかし、ログイングランプリは、まだ第1戦が終了しただけ。これからは定期的にレースを行なうことに決定した。読者参加クイズも用意するから、みんな楽しみに待っているよーにね!!

⬆まっ、レースが終われば仲よくポーズ、というあたり、なんとなく草野球に通じるものがある!?

RESULTS & RETIREMENT

1	27	三宅プロ助	フェラーリF189 3分49秒73
2	16	梅本ラブ夫	レイトンハウスCG901 4分03秒53
3	3	井沢サトリン	ブラウンティレル020 4分03秒59
4	28	松岡アレ吉	フェラーリF189 4分41秒24

11　ミカ・ハッケヨイ本間/ロータス102B(6周)
5　堀井マン太郎/ウィリアムズFW14(5周)
20　藤井モレ蔵/ベネトンB190(4周)
28　ナムハルト・ベルガー/マクラーレンMP4/5(4周)
27　新井屯セナ/マクラーレンMP4/5(3周)
8　ネルピョン・ピケ/ベネトンB190(1周)
9　ジュリアン杉本/ロータス102B(1周)

ログインF1グランプリ開催記念プレゼント

A タミヤF1カレンダー 10名

このまま終わると、「自分たちばっかり遊んでぇ～」、という怒りの声が聞こえてきそうなので、プレゼントを用意しました。希望の賞品名(A賞かB賞どちらかひとつ)、住所、氏名、年齢、それにこの記事の感想(これが大事)を記入のうえ、下記に送ってちょ。応募締切は11月30日(当日消印有効)。当選発表は、賞品の発送をもって代えさせてもらうので、ひとつよろしくね。

B 1/20 ブラウン・ティレル・ホンダ020 10名

あて先　〒107-24　東京都港区南青山6-11-1　スリーエフ南青山ビル　(株)アスキー　ログイン編集部　F1プレゼント係

■協力/(株)田宮模型、双葉電子工業(株)

チーム フェラーリもどき結成記念

第29回 ポル助&ひできちの

東京モーターショー日記 IN MAKUHARI

毎回、ハイテク技術のコンセプトカーが出展されるモーターショーだけど、今年はその技術がエコロジーに向けられたようだ。ただ、外国車は超ハイパワー車が多く、国産車とは正反対だったかな。

MITSUBISHI

HSR III

今回で第三世代となったHSR。前回と打って変わって小型化で低燃費、メタノールも使えるエンジンと、地球にやさしい車となった。

⬆4輪ともダブルタイヤで、バイクのタイヤを2本つなげた感じ。実際に市販されているのだ。

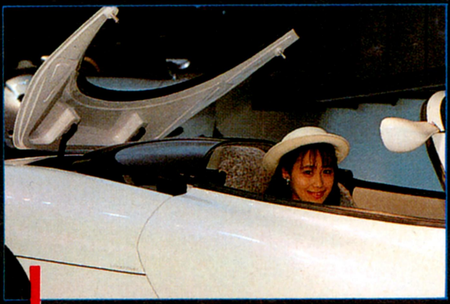

⬆ガラスのルーフが自動で収容される。この下にメインCPUなどのボードが入っているらしい。

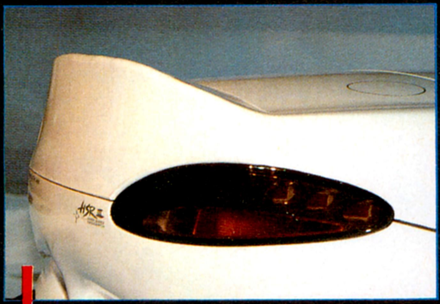

⬆うにょうにょと変形するリアウイング。コンピューターによって、最適の形状に変化してくれる。

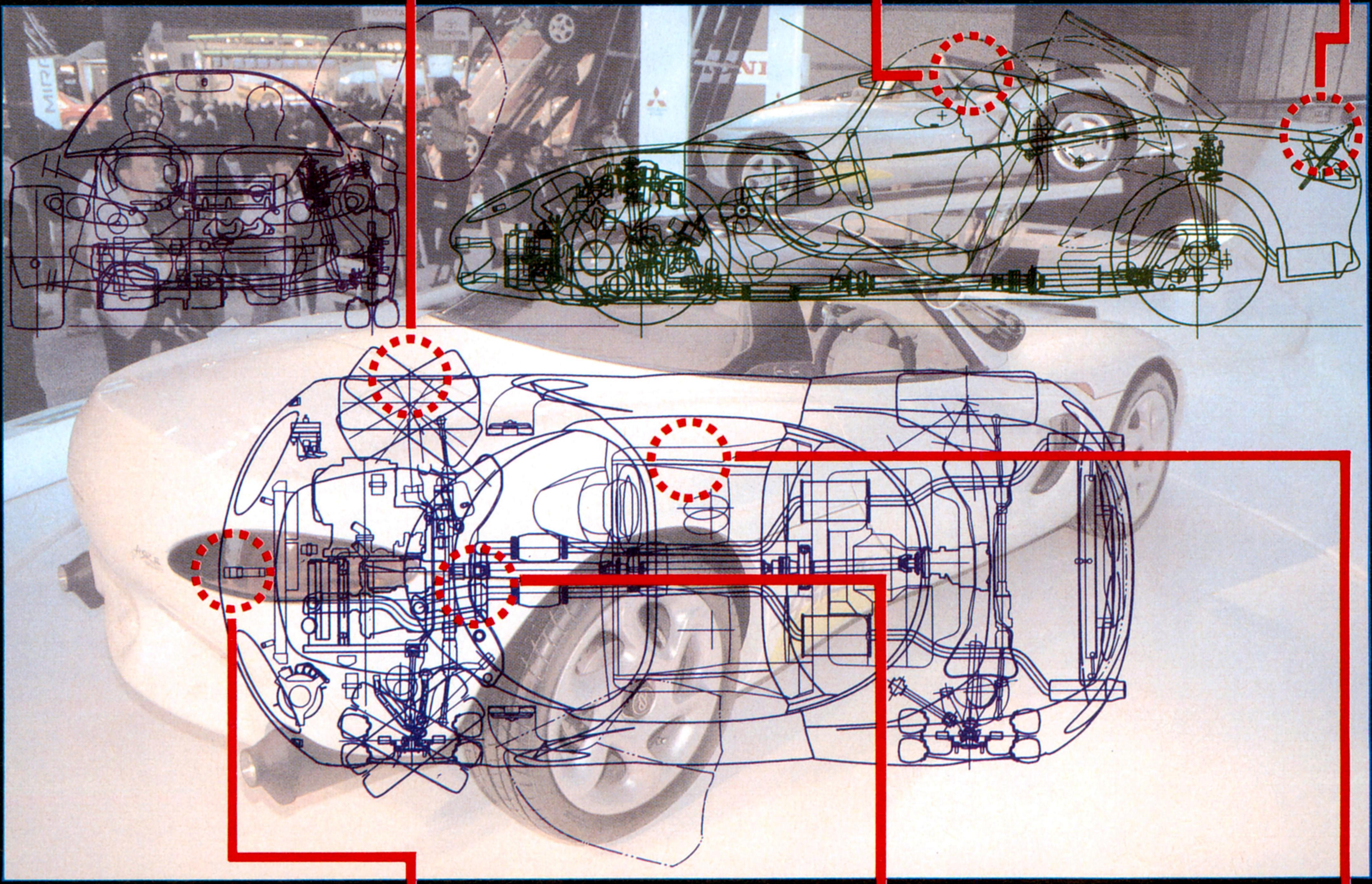

⬇前の車をトレースして自動運転するためのもの。これは80386SX(20MHz)が担当しているそうだ。

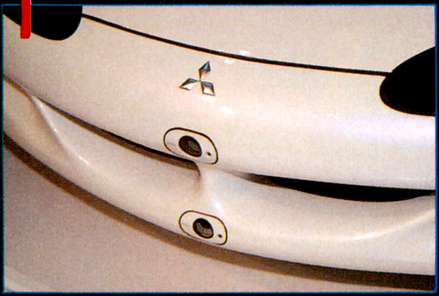

⬇なんと700以上の解像度をもつモニターと、操作用のジョイスティック!! ゲームができるぜ。

⬇Cカーのように、運転席の右側に変速機がつく。これでフライトシミュレーターも遊べそうだ。

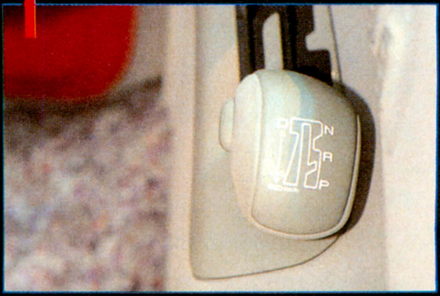

AVALON
TOYOTA

⬆要塞のような名前だが、れっきとした車。フロントウインドーを倒し、リヤからカバーを引きずり出すとぺったんこになり、停車時は省スペース化されるのだ。

DUAD
NISSAN

⬆同じ日産のザウルスみたいな感じだ。ドアーがないので、またいで乗り込むあたりは、まるでレースマシンのようである。女性は細心の注意を払わないとまずいね。

COMO
ISUZU

⬆次期ロータスのＦ１用エンジンとうわさされている12気筒ユニットを積む。これでなんと４シーターだ。

RIOMA
SUBARU

⬇メタノールが使えるエンジンを搭載。エコロジーのためか、コンパニオンがエルフのような衣裳だ。

X-021
DAIHATSU

⬆市販化がうわさされているライトウエイトスポーツ。ユーノスロードスターよりもいい、と評判も上々だ。

会場で見かけた有名人その1
SCOOP SCOOP

ショウエイ(ヘルメットメーカー)のブースには、日本グランプリが終わったばかりのＦ１パイロットがなんかしていた。ジャン・アレジとアグリ・スズキなわけだが、しゃべりかたはテレビとまったく同じ(爆笑)。

EP-X
HONDA

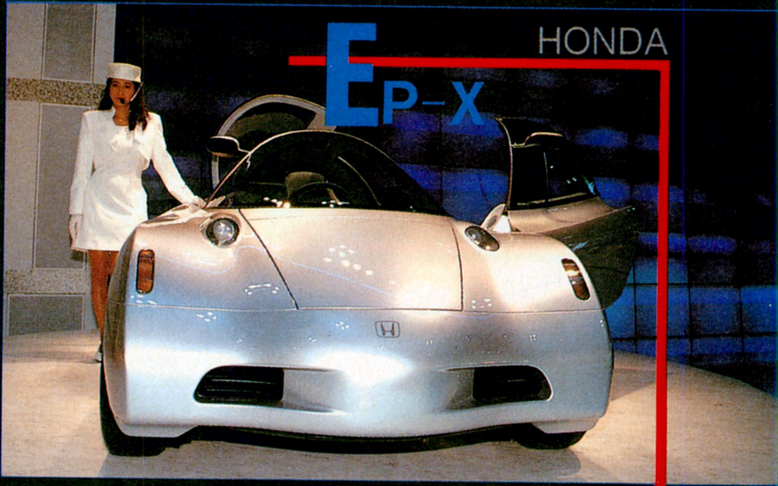

⬆ふたり乗りなのだが、シートを前後に配置しているのが特徴。なんとなくメッサーシュミットに似ているかな。BMWのイセッタのようなフロントがユニークだ。

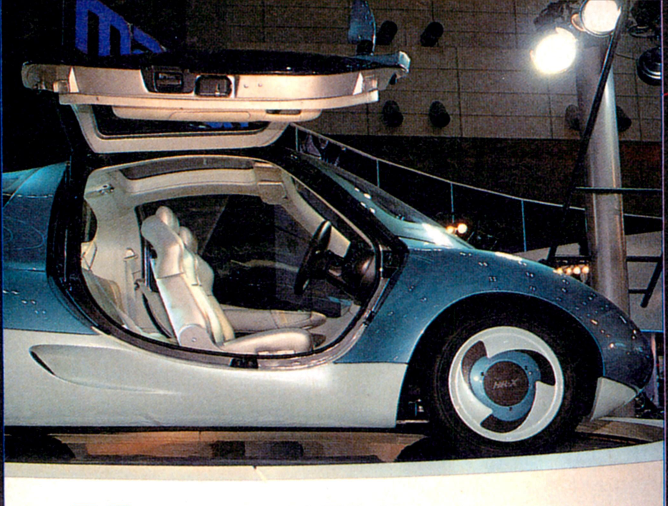

HR-X
MAZDA

⬆水素ロータリーエンジンを載せ、その水素は燃焼後は純粋な水になってしまうというから、エコロジー車の最高峰といえるだろう。むろん、排気ガスはゼロだ。

会場で見かけた有名人その2

SCOOP

同行していたカメラマンがバシバシ撮りまくっていたので載せてみました。結構有名な外人さんらしい。

LOGIN MAZDA

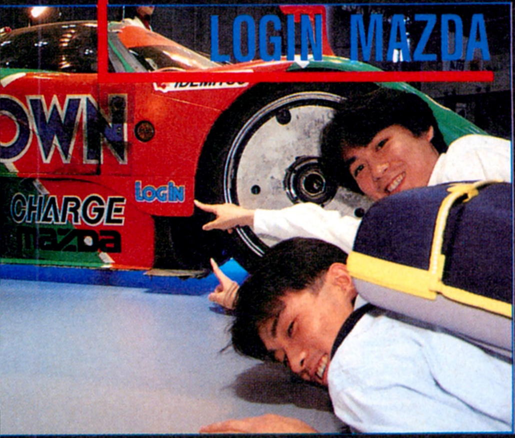

⬆毎回恒例のログインマツダ。本当はチャージマツダというのだが、ログイン編集部ではだれもそう呼んでいない。前回まではロゴを指しやすかったのだが、ル・マンに優勝したため、高い高い台の上に乗せられていた。永久保存車だ。

SPRY
SUZUKI

⬇排気量1300ccで2シーター・ミッドシップ。1万回転までのタコメーターと、6速ミッションを持つ。絶対発売してほしい1台。

MORPHO II
YAMAHA

⬆深海魚のようなこのバイクは、前作同様、ポジションが変形するぞ。

ポル助の 心に残ったこの1台

⬅ポルシェ911カレラ2RS。ほぼ10年に一度の割合で作られているRSは、レンシュポルトと呼ばれ、軽量、高出力化される。日本でも限定発売されるが、オプションでクーラーをつけるような人は買わないでもらいたい。

ひできちの 心に残ったこの1台

➡空力を追求したフォルムに、もうケラケラって感じ。CD値は0.20くらいですか。まあ、男として生まれてきたからには、一生に一度くらいはこんなのに乗ってみたいですね、って写真が違うじゃねーかよ。まあいいかっ。

「CD-I」ってナーニ?『後編』

CD-Iについて、海外取材もした、国内でもエレクトロニクスショーを見学にも行った。でも、イマイチわかんないんだよね、CD-Iって。そこで後編の今回は、フィリップスの高橋智さんと、国内CD-I関係者に取材した結果を報告するぞ。

⬆日本フィリップス、CD-Iプロジェクト推進室部長の高橋智さん。CD-Iの企画段階から携わっていた人だ。

CD-Iだからユーザーフレンドリー

ログイン　いろいろ考えてみたんですが、どうしてもCD-IとCD-ROMを区別できないんです。これだ！　という解答をお願いします。
高橋　まず、CD-Iにはキーボードがない。家電だから、CD-Iは。CD-ROM＋パソコンとはぜんぜん違うものですよ。
ログイン　でも、CD-IにもCPUが入っているし、立派なコンピューターという感じがしますけど。
高橋　CPUが入っているからコンピューターだというんなら、洗濯機や炊飯器もコンピューターになってしまうでしょう。
ログイン　あっ、そうですね。ということは、CD-Iは、LDとかCDと同じような感覚で捉えておけばいいんですね。で、CD-Iでできることが、今までコンピューターでやってきたようなことなんだ。
高橋　そうそう、そのとおり。コンピューターの機能を、家庭で手軽に楽しんでもらいたい。そのためのCD-Iです。お年寄りでも小さな子供でも、遊びたいときに手軽に扱える、コマンドなんかは一切覚えてなくてもいい。ソフトをプレーヤーに乗せてスタートさせれば、あとはマウスとかリモコンとかで手軽に遊べる。それが私たちの目指すユーザーフレンドリーなんですよ。今のコンピューターは、覚えることが多すぎます。
ログイン　CD-Iならではのソフトってあるんですか？
高橋　今はまだ始まったばかりだからなんとも言えないけど、パソコンよりもCD-Iのほうが優れている面もある。フルカラー表示だから自然画がキレイに出るとかね。そんなCD-Iならではの機能を使ったソフトがどんどん出れば、パソコンとはひと味違ったことができると思う。ただし、CD-Iのメモリーは1メガ。これは当面変えないつもりだから、メモリーがたくさんないと走らないようなソフトはダメだね。でもメモリーの制約があっても、おもしろいソフトはできるはずなんだ。
ログイン　ソフトは、パソコンとは違った路線になりそうですね。ほかにパソコンと違う点は？
高橋　パソコンの場合、新しいハードが出ると、それ以降作られるソフトがそっちにばかり対応して、古い機種では動かないことがよくあるよね。でも家電はそれじゃあ困る。家電メーカーとしては、ユーザーを見捨てるようなことはそうそうできないからね。それに、そんなにポンポン買い換えられるほど安価なものでもないし。
ログイン　そう！　で、CD-Iの価格はどのくらいになるんです？
高橋　フィリップスのプレーヤーは、16万を切る値段。パソコンと比べたら、ずっと安い。これなら一般家庭で買える値段でしょう。

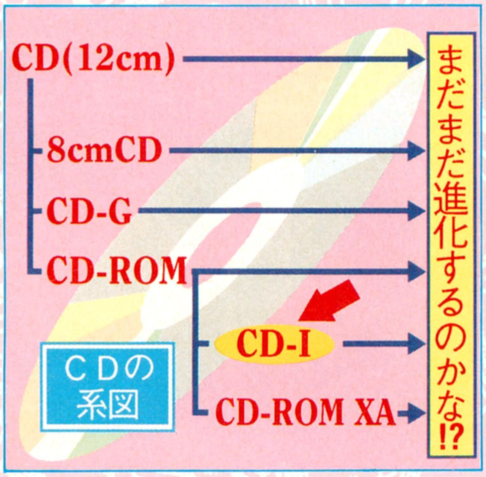

⬆CDの系図。CD-Iは、CD-ROMから派生している。CD-ROMと同じように見えるのは、当たり前のことだったんだ。

●CD-Iは絵がキレイ。それをズバリ見てもらおうじゃないの。ということで2枚の絵、ベッドのところをよーく見てちょうだいね。

⬆パソコンでの表示は、このレベル。グラデーションが自然でないのは、色数が制限されるため。

⬆CD-Iなら、ホラこのとーり。グラデーションがキレイでしょう。自然な色がそのまま出る。これが最大の魅力だね。

CD-IのQ&A

CD-Iは、天に誓って世界標準です!

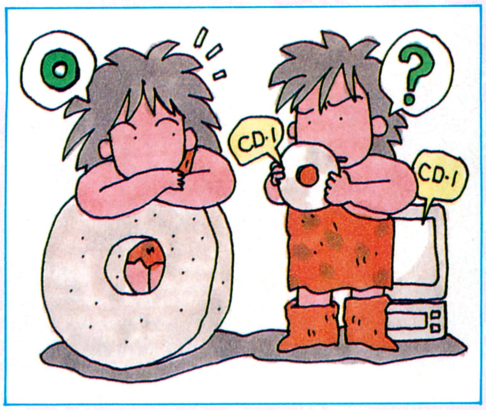

1670万色の自然画 最大16時間の音声も

☗完全互換性が約束されていることが、安心して使える一番の条件だ。

はーど編

〈問い〉 CD-Iって?

〈答え〉 Compact Disc Interactiveは、ユーザーがテレビ画面を見ながら、マルチメディアを対話型に扱うコンピューター機能を持つシステムだ。音楽用CD(CD-DA:デジタルオーディオ)とCD-ROM(読み出し専用メモリー)の規格をベースに作られている。

〈問い〉 CD-Iシステムの特徴は?

〈答え〉 ①世界共通規格、②音、映像、文字などマルチメディアを扱う、③対話型で楽しめる、④キーボードがない、⑤家庭用テレビに接続できる、⑥音楽用CDもかかる。だいたいこんな感じ。記録量に関しては〝音声なら最大16時間〟、〝写真なら最大7000枚〟、〝文字なら百科事典で約20冊〟の記録ができるってのがわかりやすい。

〈問い〉 CD-Iのウリは?

〈答え〉 自然画がきれい。CD-IはDYUVっていう画像の圧縮方法を使って1670万色の自然画を再現することができるんだ。パソコングラフィックスの通常256色と比べたらすごい違いだ。

〈問い〉 実写の動画はできるの?

〈答え〉 できるぞ。フル画面の約8分の1くらいの面積で実写の動画がきれいに楽しめる。スピードは1秒間に約10コマで違和感はほとんどないね。CGアニメならフル画面でオーケー。画像の圧縮方法にはDYUV、RGB555、CLUT、RLの4つがあり、前者ほどデータは増えるがきれいな画像が再現できる。音声とのバランスで圧縮方法も決まる(下イラスト参照)。

〈問い〉 フル画面実写の動画はできないの?

〈答え〉 今、CD-Iの国際規格を審議しているISOで動画の圧縮技術の標準化の話し合いをしているんだ。そろそろ結論が出て、来年にはフル画面フルモーションのデモ映像が見られそうだ。製品化はちょっと時間がかかって、1993年ごろかなって感じ。

〈問い〉 音はどうなの?

〈答え〉 まず第一に、CDレベルの音声だね。それからA(2分の1)、B(4分の1)、C(8分の1)の3つの圧縮音声があって、ABCの順に音質は落ちるけど、音声と画像を同時に利用するには圧縮音声を使うことになる。

〈問い〉 CD-IプレーヤーにCDをかけたらどうなる?

〈答え〉 バッチシ、音楽はちゃーんと聞こえてくる。

揺り籠から墓場まで? フレンドリーこそ命だ

☗ボクにだって、ほらね。CD-Iは、徹底して使いやすさを追求している。

〈問い〉 CD-IプレーヤーにCD-ROMソフトをかけたらどうなる?

〈答え〉 ソフトは走らない。でも、音声は聞こえるぞ。

〈問い〉 CD-IプレーヤーにCPUが入っているってホント?

〈答え〉 ホント。CD-Iプレーヤーは16ビットのCPUを搭載しているんだ。具体的にはモトローラー社の68000系のCPUで、クロック周波数はハードメーカーごとに少し違ってくるらしい。

〈問い〉 32ビットCD-Iプレーヤーは発売されるの?

〈答え〉 32ビットCD-Iプレーヤーは発売されない(当面、予定はない)。がんがんスペックを上げていくと、古いソフトが新しいマシンで動かなくなる恐れも。〝8ビット対応のソフトが、16ビットマシンで動かない〟というパソコンで経験した苦い思いをしないですみそうだ。

〈問い〉 CD-Iプレーヤーはパソコンにつなげるの?

〈答え〉 つながらない。業務用のCD-Iプレーヤーはパソコンにつなげるけど、一般向けのCD-Iプレーヤーをパソコンにつなげることは考えていないんだって。

〈問い〉 CD-Iプレーヤーはパソコンのモニターにつなげるの?

〈答え〉 つながらない。CD-Iプレーヤーはテレビにつなげて観るので、パソコンのモニターにつながるようには作られていない。でも、テレビの映るCRTやAVモニターにはつながるのだ。

〈問い〉 CD-Iプレーヤーで動きの速いシューティングゲームはできるの?

〈答え〉 基本的には苦手と言っておこう。スプライト機能を使って、襲ってくる鳥を撃ち落とすゲームもあるけどね。

〈問い〉 セーブはできるの?

〈答え〉 できない。ゲームとか教育ソフトなんか途中でやめてまた明日再開、のケースがほとんどだけど、残念ながら今のCD-Iプレーヤーではセーブはできないんだ。問題だ。将来、ICカードなんかにセーブするなんてことも考えられているらしい。

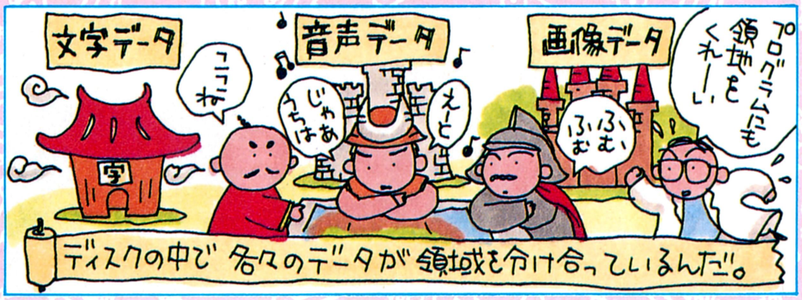

そふと編

⬆アメリカではフィリップス系のPIMが主にソフトを供給している。高画質で人気の『太陽を刈り取る人』も日本での発売が決まっている。

CD-Iの仕様（日本フィリップス）

統一規格でもスペックは各社まちまち。1例を見てみよう。

対応ディスクフォーマット：CD-I、CD-G、P-CD
TV方式：NTSC方式
出入力端子
　映像出力：2系統（ピンジャック、S）
　音声出力：1系統（L、Rピンジャック）
　ヘッドホン出力：ステレオジャック
　コントローラー入力端子：2系統
外形寸法：幅420ミリ×高さ100ミリ×奥行400ミリ
重さ：7キログラム
消費電力：32ワット
消費電圧：AC100V

〈問い〉 CD-Iソフトの記録容量は最高で何メガバイト？
〈答え〉 **650メガバイトで実際にはフォーマットするからもう少し少なくなるね。**
〈問い〉 大きさはどのくらい？
〈答え〉 **直径12センチ、重さ15グラムの厚さ1.2ミリだ。CD-Iは音楽用CDとCD-ROMの規格をベースに開発されたものだから、基本的にはCD-ROMとおんなじだね。形状については1980年にまとまったレッドブックに準拠しているから、そのうち8センチ版も出るかも。もちろん8センチディスクでもCD-Iプレーヤーに乗っかるよ。**
〈問い〉 音と絵と文字は同時に出るの？
〈答え〉 **とーぜん出る。そんなこと聞くなっ！　てか。**
〈問い〉 どんな分野のソフトウェアが作られそう？
〈答え〉 **昔から言われているんだけど、CD-Iソフトは、①教育ソフト、②ホームユースソフト（娯楽と実用）、③ゲームソフト、④ビジネスユースソフトなどのジャンルで活用できるのだそうだ。でも、コレって結局全部だよね。で、気になるゲーム分野ではCD-Iは実写に強いから、アドベンチャーやシミュレーションゲームなんかに実写を入れたりクイズを加えたりで、新しいゲームができるかも。ま、なんだかんだ言ってもCD-Iソフトはまだ発売前だからよくわかんないけど、とにかく期待しようって感じかな。**
〈問い〉 ソフトメーカーはいくつくらいあるの？
〈答え〉 **CD-Iソフトの制作スタジオは10あまり。で、今のところは20社くらいの会社でCD-Iソフトを作っている。パソコンソフト会社の数に比べたらかなり少ないね。でも、やがてハードが発売されて一般にCD-Iが認知されてくれば、パソコンのソフトハウスもCD-Iソフトを作り出すかもしれない。さらに、CD-Iの普及をはかるCD-Iコンソシアムには100社にもおよぶレコード会社が参加している。つまり潜在的なソフトメーカーがいっぱいあるってこと。で、レコード会社には音と映像などの資産が宝の山と眠っている。これら既存資産をソースにしてユニークなCD-Iソフトを試作している会社も少なくないぞ。某大手レコード会社は、CD-Iは低コストでマルチなソフトができるって、喜んでたもんな。ボクたちも喜んでいいってことかな。**

レコード店や書店など低価格で広範な流通に

⬆CD-Iは、最もポピュラーな電子出版物としてCD-ROMをしのぐかもしれない!?

まーけっと編

〈問い〉 CD-Iプレーヤーとソフトはいつ発売で、どこへ行けば買えるの？　お値段はいくらくらいになるのかな？
〈答え〉 **CD-Iプレーヤーの日本での発売予定は来春と言うのが伝え聞こえるところ。今のところ予定だけど、日本フィリップスの2月1日発売ってのが、市場一番乗りだ。それから、どこへ行けばCD-Iプレーヤーが買えるかは、全国のパソコンショップと電気屋さんだ。**

CD-Iソフトの発売は、CD-Iプレーヤーに合わせて2月1日。年内発売のウワサもあったけど、結局プレーヤーの発売に合わせて来春2月1日のリリースになりそう。レコードショップ、本屋さん、パソコンショップなどで、まずは、約20タイトルのCD-Iソフトが発売される予定だ。

で、気になるお値段。CD-Iプレーヤーは10数万円から20万円を切るあたり。ソフトは3000円くらいから、1万円まではいかないかなって感じ。家電なんだからパソコンみたいに高くはない、って方針があるんだって。
〈問い〉 ターゲットは？
〈答え〉 **老若男女。テレビを見る人はみんなだ。**

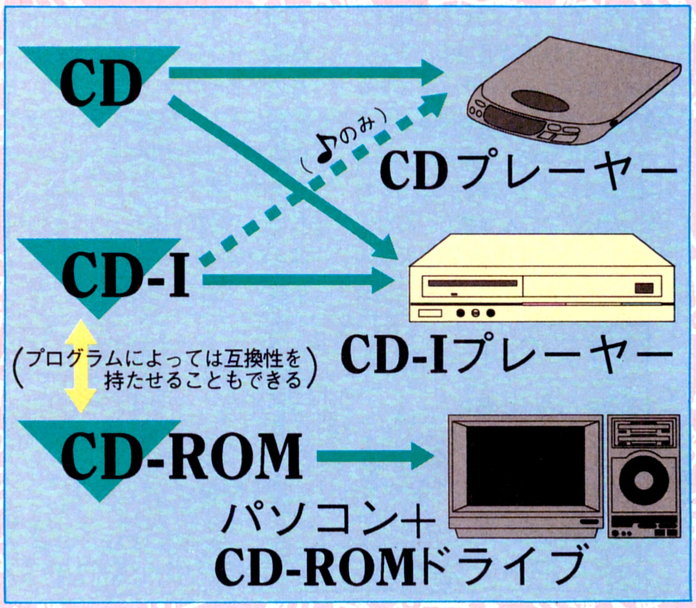

リアルタイム性はCD-Ｉが一番!?

来春の発売を控え、各ソフトハウスとも、今試作ソフトに最後の改良を加えている真っ最中だ。といっても、遊んでみないことにはわからないのがソフト。で、ソフトハウスさんにお願いして試作ソフトで遊んだよ。うまく説明できないんだけど、音声と映像がなんかCD-ROMよりもリアルに絡み合っている感じだった。

感じたことをそのまま言えば、第1に、待たされないってこと。第2に、実写の静止画がきれいなこと。第3に、マウスでちょこちょこやってると、自分がソフトを動かしているって実感が大きいところかな。ところで、ソフトを触っていると、勉強でもエンターテイメントでも、なんでも遊び感覚で触れてしまったのはなぜだろう？　画面がパソコンのモニターじゃなくて、テレビのブラウン管だからかな？

CD-Ｉには確かにユーザーフレンドリーな手ごたえがあるようだ。『P.P KARAOKE』（写真右）を作ったソニーミュージックエンターテイメントさんも、「音と絵と文字の同時進行性は、CD-Ｉが最も優れている」って言っていたっけ。CD-Ｉは、ソフトもこれからだ。どんなのが出るかな。

⬅さすが自慢するだけのことはある。ホント自然画はきれいだ。

➡コンペティションはアイコンで観客が採点。得点はバー表示される。

⬅で、下手クソなやつには、聴きたくねー！の顔。遊び方もいろいろでオモロイ。

➡J－M(株)の「カートン・ジュークボックス」

⬅キャラを自分の好みの色に自由に塗って遊ぶなんてこともできる。

➡カートン・ジュークボックスは、色をつけたキャラにソロをとらせて演奏させるゲームも。全部で約10通りの遊びができる。

⬅行き先の飛行機に乗るには何番ゲートに行けばいいか？『一人で旅行するための旅行英会話』（アルク）には、クイズがいっぱい。

➡みごと正解すると飛行機に乗れるんだけど、不正解だといつまでも空港内をさまようハメに。遊びながら会話、リスニング、マナー、常識など総合力がつく。

ここだけ読めばCD-Iがバッチリわかる？

武藤　え〜っと、2回にわたってCD-Ｉの取材をしてきたわけだけど、そろそろわかったことをまとめてみましょうよ。
年永　うん。まずCD-ＩはCD-ROMをベースとした、新しい世界共通規格のマルチメディアプレーヤーだということ。
武藤　CD-Ｉのソフトなら、どこの国の製品でも、同じプレーヤーで走るってことね。
年永　パソコンみたいにメディアがどうのとか、ビデオのようにベータだVHSだってのがないからいいなぁ。
武藤　それから、日本の大手メーカーが、こぞってコンソシアムに参加しているってのも心強いわね。マーケッティングも家電ということで、ステレオやビデオと同じAV機器のノリだし……。
ひらえもん　そういえば、ヨーロッパのほうでは〝インタラクティブTV〟とかって雑誌に紹介されてましたね。ビデオやLDの場合、見る側は一方的に情報を受け取るだけだったけど、CD-Ｉでは対話をするように楽しむことができるって意味なんですね。
年永　取材を始めたころは、どうしてもパソコン＋CD-ROMの感覚で見ちゃったから混乱したんだよね。あくまでビデオとかLDの延長線上にあるものと思えばいいんだよな。
ひえらもん　そうそう、どうしてもCPUは68000とかって聞いちゃうとねぇ……。でも考えてみれば、洗濯機にだって〝マイコンセンサー付き〟とかあるし、かしこいAV機器みたいな感覚で捉えれば、一番近いのかもしれないな。
武藤　ゲーム機的なモノを期待していると、逆に失望しちゃうかも。CD-Ｉの得意とするところは、別にあるような気がするのよね。目指すところが違うってことも、今回の取材でハッキリわかったし……。
ひらえもん　CD-Ｉは、もっと広い意味でのエンターテイメントを目指しているんだなぁ。
武藤　それそれ。
年永　子供からお年寄りまで、誰もが楽しめるってとこに重点が置かれている感じ。コンピューターって呼ばないのもそのあたりに理由がありそうだね。ソフトもちょっと毛色の変わったものが多いし。いまのところ、データベース的なものや教育ソフトが目につくかな。
ひらえもん　まだ開発サイドでも、CD-Ｉでどんなことができるのか、どんなソフトがおもしろいのかっていうのを把握してないようでしたね。試行錯誤の時期なんだって……。
武藤　結局は、ソフトがある程度出そろってからでないと、ちゃんとした評価は下せないってことになっちゃうのかしら？
年永　そうだね。個人的に買うか買わないかって尋ねられたら、やっぱりソフトを見てから決めるだろうし。でも、ソフトもどんどん作られていることだし、これからおもしろくなりそうだよね。CD-Ｉならではのソフトが出ることを期待しよう。では、また機会があったら取材に行くってことで……。

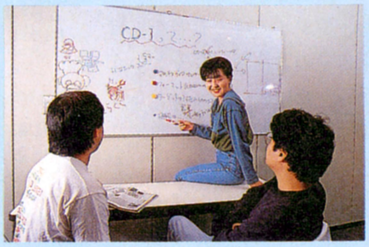

⬆年永とひらえもんの醜い争いも、一件落着。ふたりともCD-Ｉには期待大なんだよ。

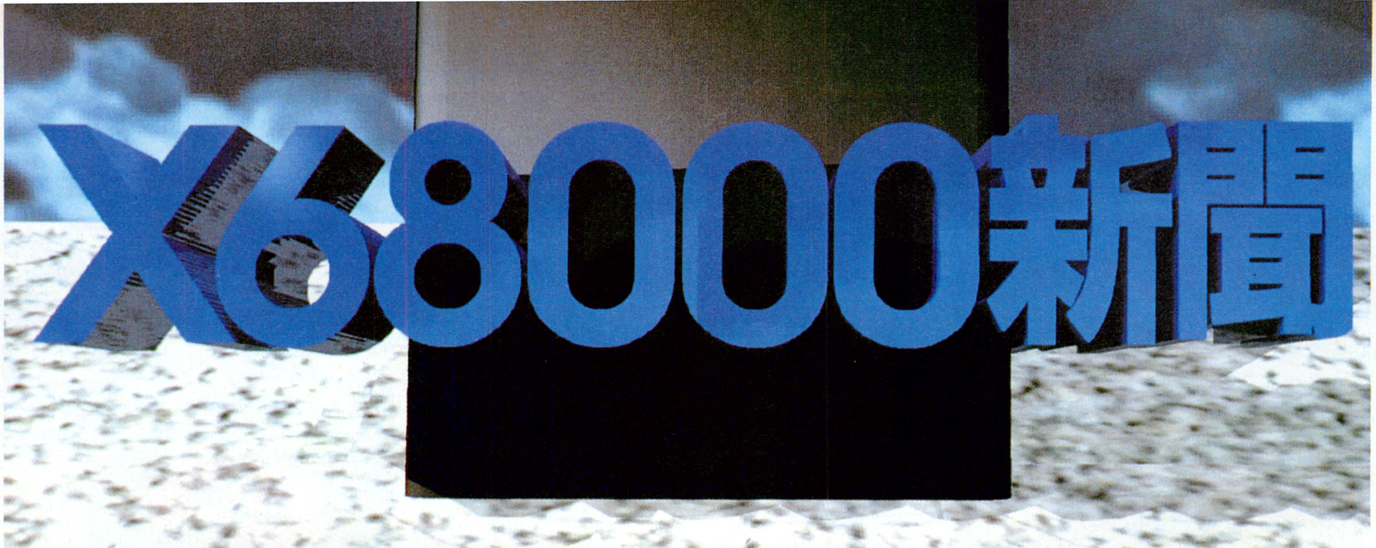

他人のオナラで暖をとる今日このごろ、いかがお過ごしですか。わたしは、ホームに突っ込んで来る電車の突風を受け、鼻水が振り子のように揺れてしまいます。ゼットンに登場願って、たき火だ、たき火だ、落ち葉たき～、といきたいですな。

ALSHARK アルシャーク

さあさあ、X68000ちゃんで、みなさんご待望の『アルシャーク』が発売されるぞ。PC-9801版からの移植で、ゲームのクオリティーの高さは保証済み。ストーリーの深さもちょっとしたもんで、徹底解剖最長連載記録ソフトなんだ。えっ、ボクには関係ないね、とか思っておしりタタキにしただあ？ そういうふとどき者は、イボ痔に切れ痔、ジジイの痔で有名な、ヒサヤ大黒堂のお世話になるという天罰が下ったはずだ。これからは、紙はよく揉んで使うようにね。じゃなくて、これからはログインを毎朝拝むようにしよう。マクラ代わりにしたり、トイレの友にしたりはもってのほかだぞ。

詳しいストーリーはこれから遊ぶ人のために割愛しておくけど、どーしても知りたい人はバックナンバーを引っぱり出してきてね。ゲームは、いくつもの惑星を探索しながら謎を明かしていく、SFスペースファンタジーを題材にした、奥の深ーいロールプレイングだ。ちょっとしたきっかけで旅することになった主人公。キミは数々の謎を解明し、仲間と出会い、そして別れ、新たなる目的へと向かっていくのだ。

『アルシャーク』の世界は壮大であると同時に、ちょっともの悲しい。ビジュアルの美しさもあいまって、涙なくしては見られないシーンもあるんだ。こういうゲームは、クリアーまで一直線なんて急がず、ゆっくり遊んでもらいたいな。なんてったって、つなぎ合わせた画面で野球ができてしまうほど、超でかいマップなんだからね。

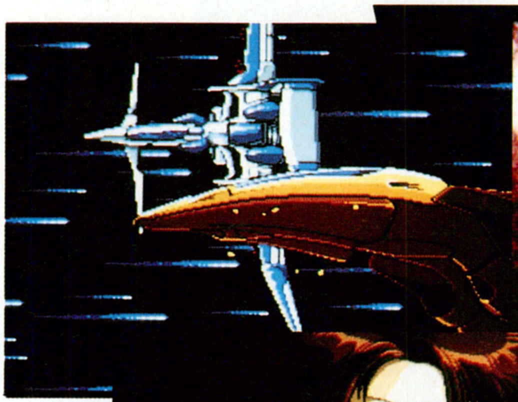
➡無限の空間を行く宇宙船アトライア。うしろに見えるのは戦闘機だ。こんな物語を見ていると、UFOって本当にいそうだと思えてくるよね。

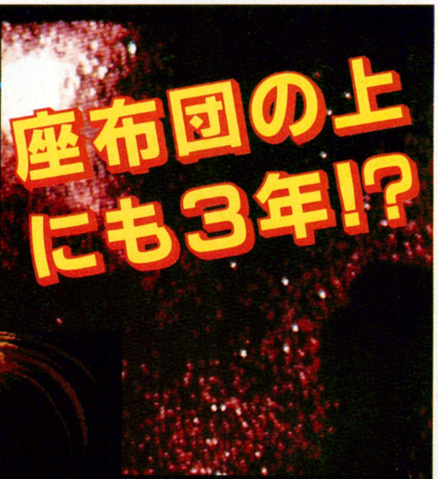

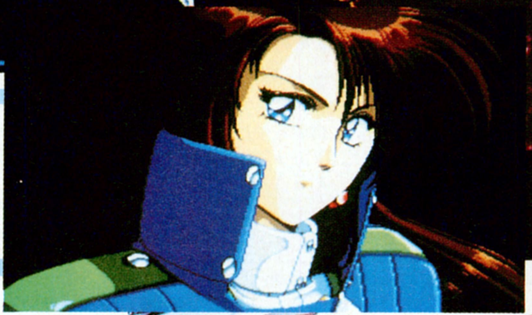
➡登場人物のなかのひとりで、ショーコという。主人公シオンのガールフレンドで、最初に仲間になる女の子だ。

⬇オープニングの1場面。大勢の衆民から、歓喜の声が聞こえてくるようだね。うーん、ぶるぶる。

●ライトスタッフ
●11月29日発売予定
●9800円[税別]

CODE-ZERO コード・ゼロ

エニックスといえば、なんといっても『ドラゴンクエスト』でしょ。弾と弾の間をすり抜け、敵をやっつける快感。あいやー、たまりませんなー。え、違う？　ロールプレイング？　ふふん、知ってたわよ、当然じゃない。と、馬鹿なつかみはこれくらいにして、エニックスの新作、縦型シューティング『コード・ゼロ』を紹介するぞ。

この『コード・ゼロ』は、「遊ぶ人の気持ちになって考えた難易度」をモットーとして作られたゲーム。ビギナーコースは全３ステージ、スタンダードコースなら全７ステージ、エキスパートコースは全８ステージで構成されていて、すべて違ったエンディングが用意されているんだ。実はエキスパートコースを中心に、ゲームのバランスがとられているので、初心者はビギナーコースから制覇しよう。ステージごとに変わる世界観も、シューティングには必須の要素だね。

自機の武器はアイテムによって３種類に変化する。そして同じアイテムを取り続けると、その武器は３段階までパワーアップするぞ。

ゲーセンならしのシューティング野郎でなくても、ぜひとも堪能していただきたいゲームですな。

●エニックス
●11月29日発売予定
●7800円［税別］

各ステージの紹介だ！

STAGE1

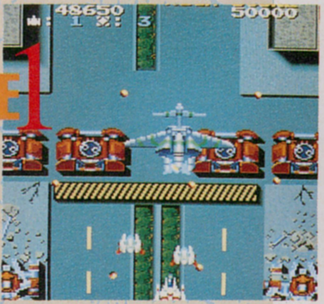

➡さあさあ、ゲームの始まりだ。このステージは"TOWN"。それほど難しくないから、小手調べといったところだ。

STAGE2

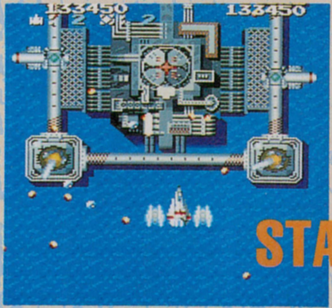

⬅ここは"SEA"だ。アイテムのレベルを上げておくとこの中ボスは簡単に倒すことができるのだ。決して目移りなどしないで、ひたすら弾に目を凝らせ！

STAGE3

⬆ビギナーコースの人はここでお疲れさま。こんどはスタンダードに挑戦だ。

STAGE4

⬆３面よりも雪深い"POLE"だ。ステージもだんだんと緊迫感がただよう構成になっているね。気を引き締めよ。

STAGE5

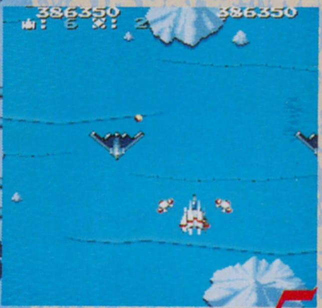

⬇ラスタースクロールがバリバリに効いてて、うっ、吐きそうだぜ。

STAGE6

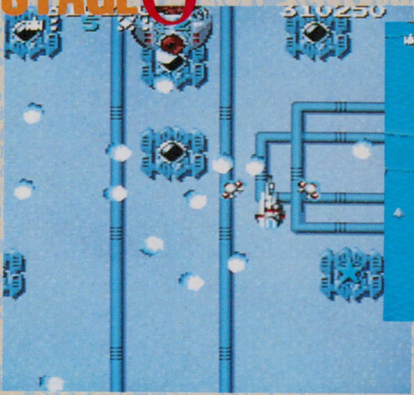

⬆だいぶ、ゲームも佳境に入ってまいりました。ここは、"ASTEROID"。だんだん肢体がヒクヒクしてきたぞ。

STAGE7

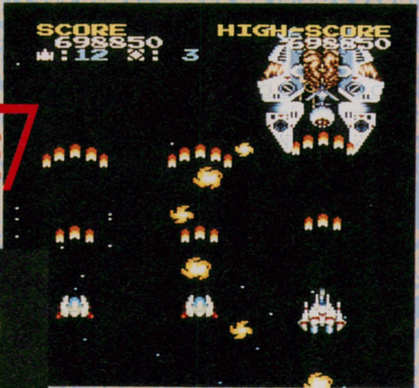

➡スタンダードコースの最終面。ここでやめてしまうのかぁっ！

STAGE8

⬅ついに来ましたエキスパートコースの最終面。なに、見えんだと？　当然や、自分の力でここまで来いっ！

コラム　移植のお願いだよん

ゲームボーイにPCエンジン、メガドライブを装備しているわたしのゲームライフが、近頃いまいちパッとしないのよね。きっと何かが足らないんだ。ん、そうかっ、ポン。ファミコン！　ファミコンが足らないんだぁ！　と、最初からわかっていたのにしらじらしく言ってみたりして。ねぇ、誰かわたしにファミコンくれないかしら。だってファミコンがないと、あの名作といわれた、『ドラゴンクエスト』ができないじゃない。あ、でも、心優しいエニックスさん、X68000ちゃんに移植してくれるよね。画面もすこぶるキレイだし、音だっていいし、ヒットすること間違いなし。『ドラゴンクエスト』の正規の移植、X68000ちゃんにお願い、してして〜。ん、となりで何ヘンな目で見てんのよっ。どすっ！

⬆ファミコン版「ドラゴンクエスト」の画面。

写真は開発中のものです。

第3回 サイクロンCG大会 結果報告

9月23日、渋谷で第3回目を迎えた、サイクロンCG大会が行なわれました。今年はなかなかユニークな作品が集まり、CGらしさがなくなったものが増えたようでした。とくに、アート部門の最優秀賞を取った作品(トイレ)は、まるで写真のような作品で、会場でもかなりの人気を取っていました。

なお、気になるグランプリ賞ですが、今年は該当者なしということで、賞金は来年へ持ち越しとなり、60万円!! となった。また、今年からアニメ部門も設けられたので、来年はみんなも応募しよう。

応募総数		74
部門別	アート部門	68
	産業デザイン部門	6
作品内容別	アニメーション	4
	静止画	70
機種別	PC-9801	46
	X68000	23
	FM TOWNS	5

アート部門 最優秀賞

東京都台東区松ヶ谷4-26-11 山本紙店その1トイレ

山本健介

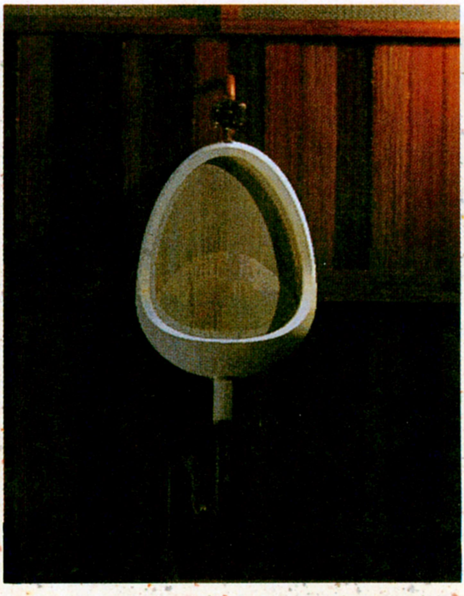

LOGiN賞

SHOTEN　曲山賢治

奨励賞

バブルジェット　渡久山朝賢

人気No.1賞

アミーボ　衛藤國裕

続・続・コピー問題を考える

前回、再びコピー問題を取り上げたんだけど、ちょっとスペースが足りなかったので、今回も引き続き書かせてもらうぞ。

一番多かった意見に、コピー人口が多いなどというデタラメを載せるな!! というものがあったけど、逆に何を根拠に少ないと言えるのでしょうか? 右下のイラストを見てもらえればわかるけど、プロテクトの外されたソフトは、次から次へと流れていくので、イラストでいう第2段階以降の数は、コピー元の人にはわからないでしょう。

事実、コピーを以前していたという人のはがきが何通も届きましたが、タイトルの数が100というのはザラだそうです。こういった現状なわけだから、少ないということはないはずです。

また、なぜPC-9801のほうがコピー人口が多いにも関わらず、X68000新聞にこういった記事が載るのか、についてですが、それは単純に〝率〟が違うからです。別にX68000の人気を下げよう、とか、PC-9801は関係ないとかいうわけではないんですよ。わかってもらえたかな?

最後に、X68000新聞は買い支えをしろ、とは言ってません。また、マスターからコピーしてもらうくらいなら、その友達に貸してもらいましょう。いつまでも、発売されるソフトが多いから、なんて考えてるのは危険だぞ。とか書くと、おどかして人気を下げよおってんだろ、という人がいますが、そんなわけないですよ。別にそう思うならそれでもいいですけど。

第1回X68000芸術祭、続報

10月6日 神奈川地区大会

地区大会も、これでやっと半分の日程が終了。とは言っても、この号を読んでいるころには、中部、北陸、近畿地区大会は終わって、残すところ首都圏、九州地区大会のふたつになっているはずだ。もちろん、それらもちゃんと紹介するので、大賞をとって名を売ろうという人は、カメラ目線をくれる練習をしておくように。わがログイン部隊は首都圏地区大会に参加する予定なので。

さて、大会は、すっかりおなじみの、山下章氏と古代祐三氏のコンビが盛り上げてくれた。トークあり、ライブありで、好きな人にはもうたまらん、て感じだね。大賞を受賞したのは、文月涼さん作のCGアニメーション『TORNADO』。はて、この人、どこかで聞いたことのある名前だな、と思った人は鋭い。春のシャープフォーラムでも作品が展示されてたもんね。やっぱり実力のある人は違うぜ！

大賞作品 TORNADO

作者/文月涼

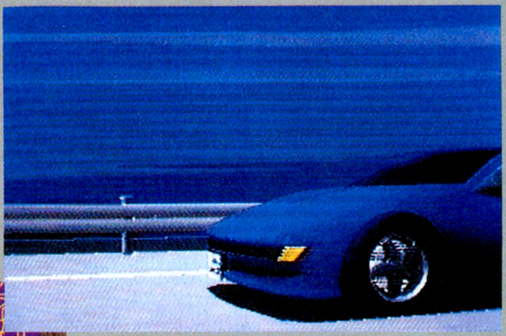

⬆DoGA CGAシステムを使ったCGアニメーション。自動車のCMクリップをイメージしたとのこと。データ量は12メガ。１週間寝ないで作ったそうだ。

⬅大会当日は雨だったけど、それでもかなりのお客さんが入っていたぞ。X68000ユーザーって熱心なのだ。

20号勝者当てクイズ結果発表

20号で出題した勝者当てクイズの結果を発表します。結構意外な展開になったあるよ。

では、『ワールドスタジアム』の結果から。右の表を見てもらえばわかるだろうが、全員１勝１敗で引き分けになってしまったので。四ッ谷が胸の開いた服を着ていた、というのは内緒だ。

でもって次に『コラムス』。すいません、これも引き分けです。プレー中、非常ベルが鳴り響き、びびってモニターから目を放したスキに四ッ谷にやられたというのも、恥ずかしいので内緒。

この結果をズバッと当てた人は１名だけ！　ではほかの人はどうするかってーと、ずるがしこくもそれぞれ別の名前を書いてひとりで３枚はがきを送ってきた人はボツ（４枚以上は許す）。それ以外の人から選びました。

ワールドスタジアム

	梅	三	四
梅	＼	×	○
三	○	＼	×
四	×	○	＼

勝者：いないよ

コラムス

	梅	三	四
梅	＼	○	×
三	×	＼	○
四	○	×	＼

勝者：いないってば

というわけで、当選者は……

●ロードス島戦記（３名様）

京都府　瀬川裕之　広島県　中原輝久
三重県　西田和希

●2069AD（３名様）

奈良県　山本靖彦　香川県　田中裕一
愛媛県　仙波竜也

編集後記

梅本　いやああああぁぁぁぁぁぁぁぁぁぁ、まいったね。すっかりラジコンにハマっちゃったよ。Ｆ１のラジコンね。今号でも記事になってるけどさ。

三宅　そうそう、1/10スケールといってもスピード感はバッチリだし、ぶつかっても自分がケガをしないってのがいいね。フルスロットルでヘアピンに突っ込んだって誰も文句は言わないぜ。

梅本　でも、ラジコンなんて初めてだったから、絶対リタイアすると思ったよ。まぁ予選でフロントタイヤが外れたりしたけど、秘密にしとけばいいや。

三宅　オレも初めてだったけど、とりあえずマシンはちょこっといじってあったからな。金のない貧乏チームは負けて当然。まぁ、ドライバーの腕が第一だけどさ。

梅本　あー、それは言えた。思うに、ラジコンてシューティングゲームに通ずるものがあるよね。日頃から遊んでてよかった。次のレースではモーターやらシャフトやらいろいろ変えたるぜい。

三宅　そんなわけで、記事を見ればわかるけど、ログイングランプリ第１戦の結果は、オレが１位、梅本が２位というX68000新聞社のワンツーフィニッシュだったのだぁ。

梅本　当然だな。

三宅　じゃあ今回は出番がなかったから、キミに１ラインあげよう。諦めてね。

四ッ谷　フンッ（と下半身に力を入れる人）。

TOKYO TOWNS SHOW

SPECIFICATIONS

CPU	intel 80386DX
SYSTEM SPEED	16MHz
DISPLAY	640-BY 480-PIXEL 3-MODE AUTO SCANNING
SOUND	PCM VOICE 8-CHANNEL FM VOICE 6-CHANNEL CD DIGITAL AUDIO
HYPER MEDIA	CD-ROM DRIVE

FEATURING FUJITSU FM SERIES
32Bits PERSONAL COMPUTER
"FM TOWNS"

今後がますます楽しみ！ マルチメディア'91レポート

去る10月９日から11日までの３日間、千葉の日本コンベンションセンター(幕張メッセ)で、『マルチメディア'91』が開催された。これは、マルチメディア産業の基盤の確立と総合的な育成および振興を目的にした一大イベントだ。会場にはTOWNSやMacintosh、CDTVなどのおなじみのマシンを初め、CD－I(CD・インタラクティブ)プレーヤーやDVI(デジタルビデオ・インタラクティブ)対応マシンなどが、多数展示されていたぞ。

なかでもTOWNSは、参考出品のハードと違って現に普及しているわけだし、さらに多くのソフトウェアが本体標準装備の２Mバイトメモリーで〝使える〟など、マルチメディアパソコンとしての環境を比較的低価格で提供している点が強かった。富士通のブースには、今後半年以内に発売されそうな周辺機器やソフトが多数展示され、TOWNSの今後がますます楽しみになったぞ。では、それらの数数を紹介しよう！

TOKYO TOWNS SHOW

DAPS

TOWNSでフルアニメーション画像とサウンドの連続同時再生を可能にしたシステムが、データウエストのDAPS。このDAPSを使ってソフトを作りたいというほかのメーカーの要望に応え、データウエストでは同システムのソフトへの組み込みを、有料で請け負うサービスを開始したのだ！　画面写真は同社の会社案内、『OUTLINE WORKS BRAINS』に同梱のCD-ROMのもの。当然DAPS。

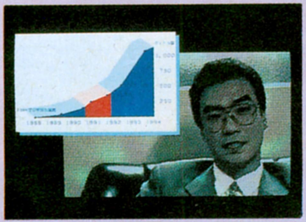

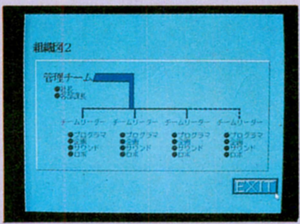

CD-ROM XA

富士通で着々と開発が進んでいる〝CD-ROM XA〟。これは、画像と音声のデジタルデータを圧縮してCDに記録して、同時に再生するためのCD-ROMの拡張フォーマットのこと。今回は、オーサリング(開発用)ツールを使ったデモを実演。ビデオカメラとマイクから取り込んだ画像と音声を、ライトワンス(一度だけ書き込み可能)タイプのCDに、XAフォーマットでリアルタイムで記録して、ただちに100×100ドットのウインドー内に再生していた。右上の写真は、ライトワンスCDにデータを記録する『CD-WOレコーダ』。低価格で一般家庭に普及する日が、早く来るといいね。

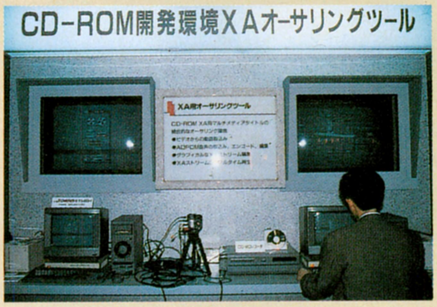

ビデオ編集システム

LANC端子を持った再生用VTRとControl-S端子つきの録画用VTRを、ソニーの『Vbox』(ブイボックス)を使ってビデオカードⅡ装備のTOWNSで集中制御する。「スタート30秒後にタイトルをスクロールさせながら入れて、45秒後にBGMを」なんていうタイムテーブルも、簡単に設定できる。最大の強みは、気に入らなければタイムテーブルをサッと直して、容易に再編集できること。編集効率が、飛躍的にアップするぞ。画面は開発中のもの。ソフトは2万円ぐらいで、来年の3月までには発売されそうだ。

MIDI音源カード

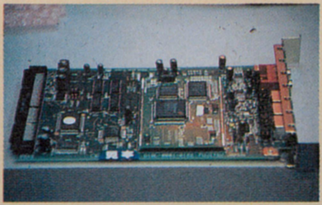

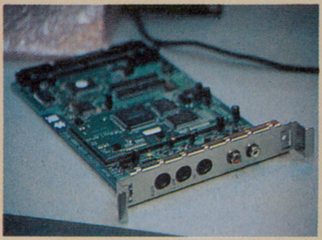

なんと、ローランドのMIDI音源、サウンドキャンバス『SC-55』を、内蔵してしまったというハイブリッドなMIDIカードだ。話によると、中央に見えるサブボード部分がSC-55相当とのこと！　チップ上の〝Roland〟の文字が読めるかな？　この、小躍りしたくなるようなスグレモノは、MIDI OUT 2系統、MIDI IN 1系統、音源部からのラインアウト1系統を持っている。MIDI OUT 2系統をフルに使えば、32チャンネルを制御することが可能だ。11月1日に7万2800円[税別]で発売したそうで、コストパフォーマンスも優れているでしょ。これは、見逃せない周辺機器だな。

マルチメディアウィンドウズ

マルチメディア対応のOS。周辺機器ではMIDI、レーザーディスク、VTRなどのコントロールを実現し、ソースでは音声やアニメーションに対応。来年登場しそうだ。

HDTV連携システム

革命的な高画質メディアHDTV(ハイビジョンテレビ)。ここではハイビジョン映像にウインドーを開き、レーザーディスクの映像を映し出している。先が楽しみだな。

プレゼンテーションツール

会議や学会、講演に授業と、幅広く使われているOHP(オーバー・ヘッド・プロジェクター)。これは、紙芝居のように次々と図や文章、グラフなどの資料を提示して、講演者の説明を助けるためのもの。そして、このOHPのようなプレゼンテーション環境をTOWNSで実現しようというのが、このツールなのだ。提示する資料データの自動作成から、実際のプレゼンテーションまでを引き受けてくれるとあって、企業や学校などの各方面からかなりの引き合いがありそう。今後、いろいろな場所でTOWNSを見かける機会が増えそうだぞ。

12月6日、7日、8日はドームへ行こう!!

「いちばん前に行って見たい」

11月20日の消印有効。ただちに応募せよ!

富士通電脳最前線'91
ハイパーステーションin東京ドーム

毎年恒例、富士通主催のビッグイベントの大本命が、今年もやってくる。去年までは『電脳遊園地』として、バリバリのコンピューターフリークはもちろん、「パソコンてよくわからないけど面白そう」なんて言ってた多くの人たちも大満足だったこのイベント、今年はネーミングを『電脳最前線'91』と一新しての登場だ。

つい先日、本体、モニター一体型で普及価格の『UX』とCPUの処理速度を大幅にアップした『CX』も発表されたことだし、TOWNSはますます時代の最先端を突っ走ることになる。今年はそれら新機種を初め、さまざまなソフトや開発段階のものも含めた各種拡張周辺機器など、TOWNSを取り巻く環境すべての最新情報が、東京ドームに行けば手にとるようにわかるのだ。特にゲーム関連では、ソフトハウスがいきなり新作のタイトルを発表したりするので、まったくもって気が抜けない。今年もきっと、何かあるに違いないぞ！

■ご招待券プレゼント■

『ハイパーステーション』の入場は無料だけど、〝ご招待券〟が必要。そこで、T.T.S.からプレゼントだ。官製はがきに①郵便番号、②住所、③氏名、④〝招待券希望〟と書いて、295ページ下のあて先まで送ろう。抽選で45名に2枚ずつプレゼントするぞ。なお、発表は発送をもって代えさせていただきます。当選者には、11月中に招待券が届くぞ。この招待券を確実に押さえたい人は、〝FM TOWNSプラザ〟、〝プレイガイド〟、〝チケットぴあ〟に行けば手に入るぞ。

MIRRORS ──ミラーズ──

キミもロックシンガーの悪夢を体験する!?

5号の四次元最新情報でお知らせしてから、ちょっと間が空いてしまったけれど、ついにTOWNS版の『ミラーズ』が完成したぞ。

このゲームは、ロックバンドのボーカルを務める主人公、デビッドの悪夢を中心に繰り広げられるミステリーアドベンチャー。ドラマ仕立てのストーリーは、難しい謎解きもなくサクサク進むので、誰でも手軽に楽しめるぞ。また、なんといっても見逃せないのが、ストーリーの随所に登場するライブシーン。演奏に合わせてメンバーがハデにアニメーションする様子は、まるでライブビデオを見ているかのようだ。しかも、グラフィックはTOWNS用に新たに描き起こされているので、PC-8801版の画面を見たことのある人でも新鮮な感覚でプレーできるぞ。

バンド好きも、ミステリー好きも、純粋にストーリーを楽しみたい人に、オススメの1本だ。

Input Device

■ソフトスタジオ ウイング
■9800円[税別]
■発売中

MEDIA

⬆デビッドたちが某バンドのメンバーに似ているだけで、これを買う人がいるかも。

⬆いつも意味不明な怖い夢にうなされるデビッド。やがて、夢と現実の区別が……。

⬆バンドのメンバーは、みんなデビッドに気を使ってくれる、とてもいい奴らなのだ。

デイビー日高の『子供はもう寝ろっつーの!』

ELLE～エル～

久しぶりのこのコーナーで今回紹介するのは、エルフ初のTOWNS用ゲームである『ELLE』。このアドベンチャーゲームは、PC-9801版がTOP30で1位を取ったことがあるので、知ってる人もかなり多いんじゃないかな。

このゲームの舞台は、核戦争によって人口が数千万人にまで激減してしまった21世紀初頭の地球。ストーリーは、主人公がゲリラ集団〝ブラックウィドウ〟を殲滅するべく、〝スナイパー〟の一員として仲間たちとともに日々を戦い抜くというもの。サスペンスがあり、アクションがあり、そして、女の子との愛のひととき(!?)があるのだ。

そういったなかで、私がどこを好きかといえば、ストーリーが雄大なところもそうなんだけど、何といっても一番は主人公とヒロインのエルのやりとりだね。最初は、お互い何の感情も持ってないのに、だんだんと魅かれあっていくあたりがいいのだ。特に気に入っているシーンは、エルと一緒に〝1991〟というバーでお酒を飲むとき。それまで色気の〝い〟の字もなかったエルだけど、このときは酔ってしまって妙にカワイくなっちゃうのだ。もっとも、彼女はこのあと怒って、帰ってしまうんだけどね。とまあ、ふたりのやりとりも目が離せない『ELLE』なのだ。

『シャングリラ』を初め、これからもエルフのゲームはじゃんすか移植される予定なので、首をなが〜くして待っていてちょーだい。

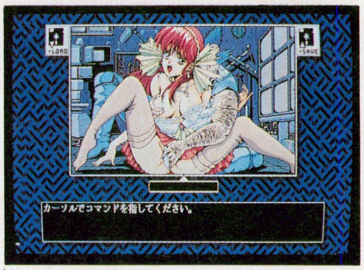
⬆ブラックウィドウに連れ去られそうになるアイドルのパセリ。助けられるか!?

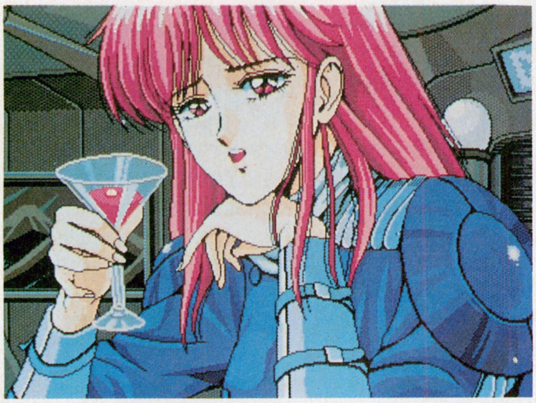
⬅精神的にまいっていたエルを、主人公がバーに連れていく。すると、彼女は酔ってしまって……。

⬆ホスピタルセンターに勤める看護婦のカナ。「この時代の女性は、みんなさみしがっているのよ……」。

Input Device

■エルフ
■7800円[税別]
■発売中

MEDIA

21号245ページ、『FM TOWNSソフトウェアコンテスト入選作』の申し込み先が違っていました。口座番号：8-62076、加入者名：ハイパーメディア、販売価格：3090円(税込・送料サービス)が正しい申し込み先です。ゴメンナサイ。

FRACTAL ENGINE ——フラクタル・エンジン——

誰もが待ち望んでいたあのデモが、ついに発売!

TOWNSユーザーなら誰でも知っている、と言っても過言でないほど有名な『フラクタル・エンジン』。誰でも一度は、これを自分のマシンで走らせてみたい、と思ったことがあるはずだ。そんなみんなの期待に応えて、一般ユーザーにも販売されることになった。

一般配布されるのは、ショップのデモとほぼ同じで、さらに効果音まで入るんだから期待していいぞ。肝心の内容は、『プラネットサイド』に始まって、『ウォーサム』、『キリング ゲーム ショウ』、『フラクタル デモ』と続くのだ。メモリーが2Mバイトという標準の環境で、あのクオリティーのデモを見ることができるのだから、泣いて喜ぶみんなの顔が目に浮かぶよ。このデモは、TOWNSユーザー必携の1枚になること間違いなしだね。

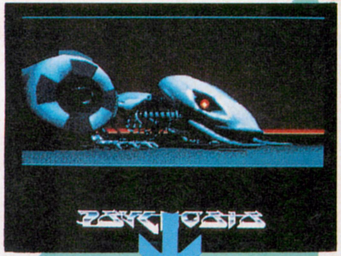

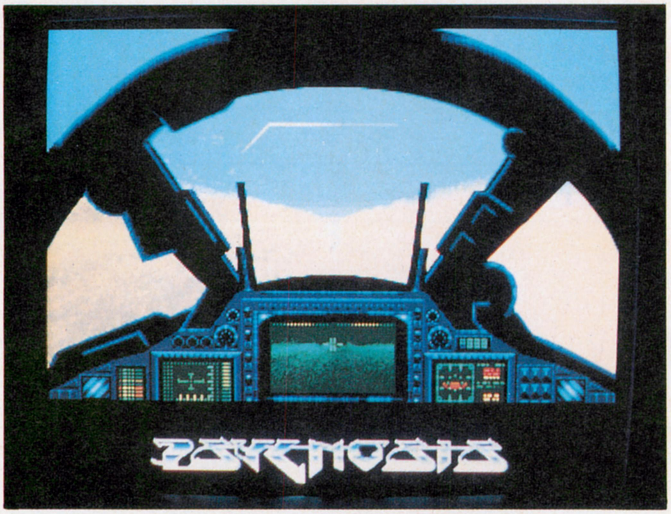

⬆よく、なんてゲームなのか質問のくる『プラネットサイド』。戦闘機がカッコイイぞ。

⬆⬆➡これだけ書き込まれたレイトレが、秒間21コマでアニメーションするんだから、シグノシスの技術力には脱帽。これは、『キリング ゲーム ショウ』のデモ。

Input Device

■富士通
■価格未定
■発売日未定

MEDIA

←トムのゲームはおまかせ

●海外編

前回の1～3位が仲よくトップを飾ったぞ。こうして見ると、依然フライトシミュレーター強しって感じだ。今回は、右の四次元最新情報にうれしいお知らせがあるぞ!!

移植してほしいソフトベスト10

ランク	タイトル	ポイント
1	SPACE SHIP WARLOCK STRIKE COMMANDER JET FIGHTER Ⅱ	37
2	WING COMMANDER	27
3	A.T.P	21
4	EYE OF THE BEHOLDER F-117A	19
5	RED BARON KNIGHTS OF THE SKY	16
6	F-15 STRIKE EAGLE Ⅱ	15

●国内編

国内編は、今後、どれがトップになってもおかしくないほどの大乱戦だ。それから、「前の号の投票券は使えますか」という質問がよくくるけど、何号の投票券でもちゃんと集計するので安心して応募してね。みんなもはがきに下の投票券を貼って、移植してほしい国内と海外のソフト名を書いて送るのだ!!

移植してほしいソフトベスト10

ランク	タイトル	ポイント
1	エアーコンバットⅡ	13
2	プリンセスメーカー	12
3	ロードス島戦記	11
4	ブランディッシュ	9
5	アルシャーク ストリートファイターⅡ	7
6	ファランクス 斬Ⅱ～陽炎の時代～ パロディウスだ!	6
7	出たな! ツインビー 銀河英雄伝説	5

四次元 最新情報

まずはスタークラフト、待望の『指輪物語』TOWNS版の開発がスタートしたぞ。RPGファンには堪えられない名作だけに、期待大だね。近いうちに、画面写真も紹介できるはずだ。同社では、『マイト・アンド・マジック・ブックⅢ』のTOWNS版も開発予定なので、こちらも楽しみにしていてくれ。

お次はイマニジア。同社の冊子『イマジニア・ゲーミングワールド』によると、『レミングス』が価格、発売日未定で、『パワーモンガー』が1万2800円[税別]、発売日未定で、それぞれ発売を予定しているとのこと。そしてさらに! 以前トムのコーナーにも顔を見せていた『F29 RETALIATOR』が、仮称とされながらも価格、発売日ともに未定で、登場しているではあ～りませんか!! 世界最強のグラフィックエンジンによるフライトシミュレーターで飛べる日が、1日も早く来るように祈ろう。

最後はビングだ。お待ちかねの『ヴォルフィード』の発売が12月20日に決定した。『ライフ&デス』は来年1月に発売予定だ。ではまた。

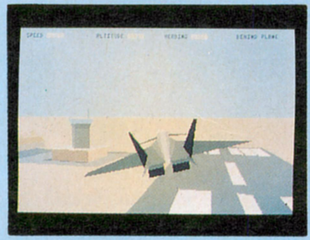

⬆『F29 RETALIATOR』、IBM-PC版。アメリカでNo.1セールスを記録中だ。

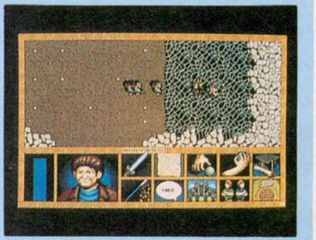

⬆『指輪物語』PC-9801版。RPGの超大作が、ついに登場。うれしいっ!

ご意見、ご希望、その他モロモロのあて先

〒107-24 東京都港区南青山6-11-1 スリーエフ南青山ビル
(株)アスキーログイン編集部 TOKYO TOWNS SHOW係まで

23号 T.T.S. 投票券

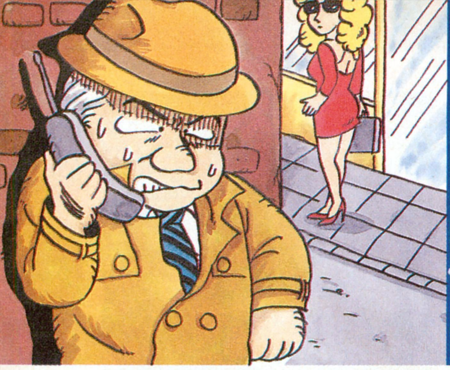

OVERSEAS CONNECTION

TOP10 CHARTS

機種には次の記号を使っています。
Atari-st ―― ST
Machintosh ―― Mac
Amiga ―― AM
IBM-PC ―― PC
Machintosh Ⅱ ―― Mac Ⅱ

U.S.A.

アメリカチャートのトップに躍り出たのは、人気ゲームの3作目。このシリーズ、Sierraお得意のアニメーションアドベンチャーなんだけど、前作の『Ⅱ』が発売されてから、もう2年以上も経っているんだ。知らなかった人も、多いんじゃないかな。

9位の作品は、久々にチャートに入った野球ゲーム。アメリカって野球発祥の地なのに、案外野球ゲームが少ないんだ。どうしてなんだろう？

ランク 今月	先月	ソフト名	メーカー	機種	種類
1	–	POLICE QUEST Ⅲ	Sierra On-line	PC	アドベンチャー
2	–	RISE OF THE DRAGON	Dynamix	AM、PC	アドベンチャー
3	3	LEISURE SUIT LARRY V	Sierra On-line	PC	アドベンチャー
4	5	MIGHT AND MAGIC Ⅲ	New World Computing	PC	ロールプレイング
5	1	WING COMMANDER Ⅱ	Origin	PC	シミュレーション
6	2	GUNSHIP 2000	Microprose	PC	シミュレーション
7	7	POOLS OF DARKNESS	SSI	PC	ロールプレイング
8	6	SILENT SERVICE Ⅱ	Microprose	AM、PC	シミュレーション
9	–	EARL WEAVER Ⅱ	Electronic Arts	PC	シミュレーション
10	–	WING COMMANDER Ⅱ：SPEECH DISK	Origin	PC	ツール

Electronic Boutique 、Winner's Circle、American Software、H.T.Electronicsの10月15日のセールスランキング。

U K

相変わらず英国では、AmigaとAtari-STのゲームが強い。チャートの大部分をIBM-PCの作品が占めているアメリカとは、大きな違いがあるね。

そんなイギリスチャートの中で、今回の注目株は、初登場で第3位に入った作品。パズル要素の入ったアクションなんだけど、制作があのBitmap Brothersなんだ。彼らの前作、『GODS』に続いてのロングセラーとなるか、今後の推移に注目しよう。

ランク 今月	先月	ソフト名	メーカー	機種	種類
1	1	JIMMY WHITE'S WHIRLWIND SNOOKER	Virgin Games	AM、ST	シミュレーション
2	–	TERMINATOR 2	Acclaim	AM、PC、ST	アクション
3	–	MAGIC POCKETS	Renegade	AM、ST	アクション
4	–	FLAMES OF FREEDOM	Rainbird	AM、ST	アクション
5	8	MANCHESTER UNITED EUROPE	Kralis	AM、ST	シミュレーション
6	9	RAINBOW COLLECTION	Ocean	AM、ST	ツール
7	2	THUNDERHAWK	Core Design	AM	シミュレーション
8	–	LAST NINJA 3	System 3	AM、ST	アクション
9	5	RODLAND	Storm	AM、ST	アクション
10	3	CRUISE FOR A CORPSE	Delphine	AM	シミュレーション

Rick Haynesによる10月14日の調査。

マーク一覧　アクション　アドベンチャー　ロールプレイング　シミュレーション　テーブルゲーム　パズル　ツール

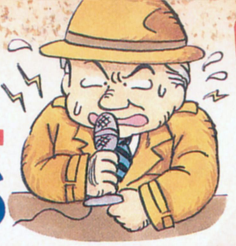

HOT NEWS

CDTVいよいよ日本上陸か？

なんだか肌寒くなったねぇ。もうすっかり冬って感じ。こんな季節でも、熱いニュースをお届けするのが、このコーナー。うまい、座布団1枚。

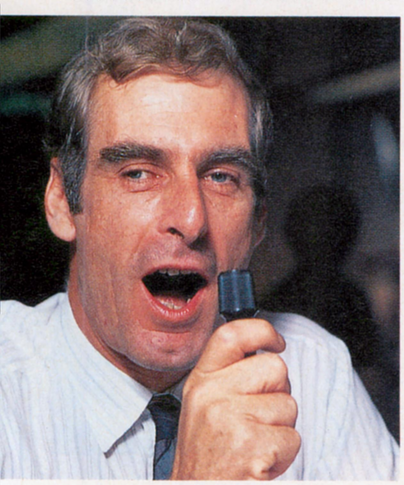

⬆カラオケもできるでよお。にこやかに歌う、Commodoreのジェネラルマネージャー、ジム・マッコノキー氏。この表情は、仕事だけではできないとニランだ。

ログイン21号の当〝OC〟で、対応ソフトを何種類か紹介したCDTV。読者のみなさんの反響も大きくて、紹介したかいがあったと、スタッフ一同、ホッと胸をなでおろしてるところだ。

このCDTVに関して、みんなが一番知りたいことは、正式に日本でも発売になるか、ってことだろう。やっぱり並行輸入されたものじゃちょっとネ、なんて心配性の人も多いだろうからさ。残念ながら、今のところ、確実な情報はない。だけどこの話が、実現に向けて大きく前進していることは、確かなんだな。

CDTVの日本発売にからんでいるのは、あの総合商社、三井物産。ここが現在、大手家電メーカー数社とコンタクトを取っている最中なんだ。コンピューターではなく家電のメーカーだっていうのが、CDTVらしいよね。とにかく、詳しいことはまだ洩れてこないけど、街の電気屋さんで16ビットCD-ROMマシンを買うことができる日も、そう遠くないかも。

なお、今回載せている写真は、10月に幕張メッセで開催された、〝マルチメディア'91〟の会場で、撮影してきたもの。CD-Iとのからみも含め、今後の展開からは、目が離せない。〝OC〟でも、できるだけ情報をサポートしていくからね。期待してちょうだい。

➡CDのサブコードにMIDI信号が記録されたソフト。演奏だって、できるんだ。これぞマルチメディア。

⬇最近アメリカで発売されたばかりの、ワイヤレストラックボール。これがまた、けっこうな人気なのだそうだ。

SIM ANT日米同時発売!!

⬆ばっちりポーズを決めるMaxis社長、ジョナサン・エリス。彼はかぶりものを見ると、どうしても身につけたくなってしまう人なのであった。ログインみたい。

旧〝USA NEW SOFT〟で、開発中のバージョンを紹介した、『SIM ANT』。このMaxisの〝SIM〟シリーズ第3弾の作品が、無事に発売の運びとなった。しかもアメリカ本国だけじゃない。このログイン23号の発売日、11月15日に、日米同時に発売されるんだ（これを書いている時点での予定）。日本版はイマジニアの開発、販売なんだけど、これからも、す速い移植を期待したいよな。Maxisの作品って、日本でも人気が高いもんね。

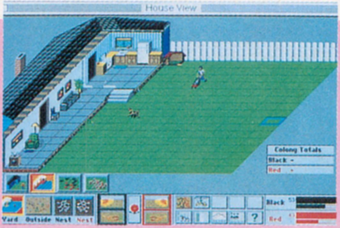

⬆これが『SIM ANT』製品版の画面写真。以前紹介したときよりも、さらに美しくなっている。わかるかな？

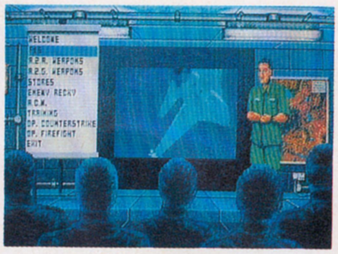

⬆CDTV版『FALCON』。ミッションオーダーの画面で、実写取り込みの戦闘機がアニメーションするんだ。

リック・ヘインズの欧州情報

ハーイ、リックでーす。今回も世界のコンピューター情報をお届けするよ。え、今までと口調が違うって？　それはね、この前ECESで会った、ログインの人にいわれたんだ。このコーナーの文章と実際のボクには、あまりにもギャップがある、ってね。日本での初仕事ってことで、知らず知らずの間にカタクなってたのかなあ、やっぱり。これからは、裸のボクに戻ってやっていくから、みんなシッカリ受け止めてね。

今回は、『ULTIMA』シリーズでお馴染み、Originの新作をスクープしちゃう。まずは、『WING COMMANDER Ⅲ』。現在『～Ⅱ』がヒットしている、宇宙船シミュレーターの続編だ。この新作の特徴は、『～Ⅰ』と『～Ⅱ』がビットマップ表示だったのに対し、ポリゴン方式を採用するってトコロ。敵の巨大戦艦内部に突入するなど、戦闘シーンが大幅に強化されてるぞ。

お次は、『THE UNDERLAND』。〝WORLDS OF ADVENTURE〟シリーズの新作だ。本来このシリーズは、『ULTIMA Ⅵ』のシステムを利用するRPGって名目だったんだけど、3作目にしてそのルールは破られる。なんと、新作は3D。一見、『DANGEON MASTER』風の作品になるんだってさ。

CHOICE!

Might and Magic III

Isles of Terra

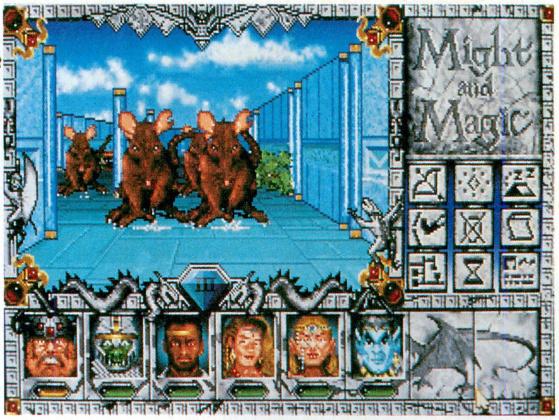

最近、『ULTIMA Ⅶ』や『BANE OF THE COSMIC FORGE』のように、シリーズものRPGの大幅イメージチェンジがはやりだ。このゲームはどんなふうに変わったんだろう。

RPGファンお待ちかねのMight and Magicシリーズの最新作が発売になった。今回の冒険は〝テラ〟と呼ばれる群島が舞台になっている。冒険の目的は、前作の最後で倒したハズの悪者シェルテム（前作で苦労して倒したのは、彼のホログラムだったってことらしい）の野望の全貌をあばき出して、それを阻止することだ。

すでに伝説的な魔法使いであるコーラック（この人も前２作に登場してたよね）が、シェルテムとその陰謀の謎を求めて旅立っている。プレーヤーは自分のパーティーを編成して、コーラックの後を追い、彼の残した手がかりをもとにシェルテムの陰謀を阻止しなければならないのだ。

メイン画面は以前と同じような擬似３Ｄ。画面写真を見ていると、リアルタイムRPGのようだけど、実はそうではない。前作までと同様、オーソドックスなRPGなのだ。そのほかのシステムやストーリーも前作の流れを受けついでいるものの、グラフィックなどは大きく改善されている。これもULTIMAシリーズなどと同様、IBM-PCで開発をするようになったのが理由なのだ。グラフィックはVGA 256色で、ローランドやアドリブなどの各種音源にも対応している。アニメもふんだんに使われていて、ビジュアル、サウンド方面はバッチリ強化されているぞ。

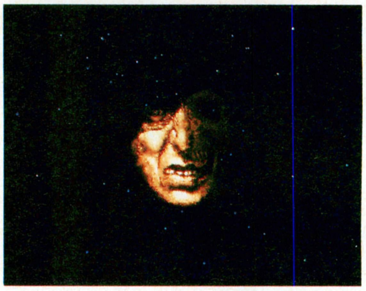

⬆オープニングデモに登場するシェルテム。デジタイズド・サウンドでしゃべりまくるぞ。内容はプレーヤーに対する脅しだ。こんなところでビビッてるようじゃ、先が思いやられるってもんだな。

マウスひとつでホイホイプレーできる！

新しいM&Mで感心するのが、よく考えられた画面構成だ。プレーヤーに必要なインフォメーションを、能率的、かつわかりやすく表示できるように工夫されているのだ。画面全体の雰囲気を壊さないように気を遣っているあたり、泣かせるよなぁ〜。

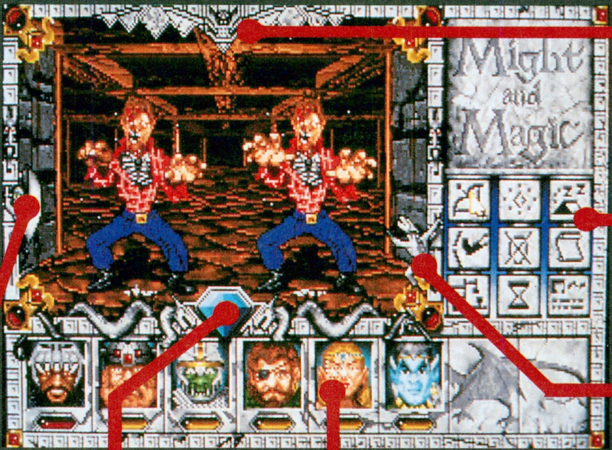

コウモリ

画面上端のコウモリは、モンスターが近くにいると、羽ばたいて教えてくれる。パーティーのメンバーが〝危険察知〟のスキルを持っていることが条件。

オプションウインドー

ここをクリックして、パーティーをコントロールする。魔法をかけたり、睡眠を取ったりと、移動以外のことはすべてココ。

ガーゴイル

パーティーが〝浮遊〟の魔法を使用しているときには、このガーゴイルが羽ばたく。この状態なら、落とし穴に落ちなくてすむのだ。

グレムリン

パーティーのメンバーが〝隠し扉発見〟のスキルを持っていれば、隠し扉の前にいるとき、このグレムリンが教えてくれる。

ジェム

パーティーのメンバーが〝方位〟のスキルを持っていれば、ここにパーティーの向きが表示される。クリックするとセーブ/ロード画面に。

キャラクターウインドー

キャラクターの顔が並んでるこの部分をクリックすると、そのキャラクターのステータスが表示される。顔もリアルでいいよねぇ。

町にはいろいろな施設があるんだけど、それぞれに凝ったグラフィックが用意されている。どこか１ヵ所は必ずアニメしているのだ。これもIBM-PCで開発したからこそできるワザだな。

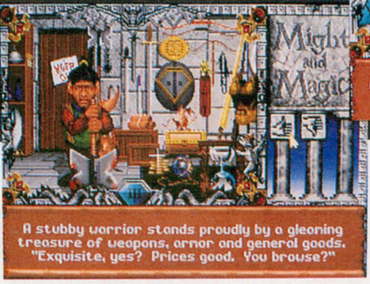

⬅ファウンテン・ヘッドの町には、こんな噴水がいっぱいある。最初はお金を投げ入れても反応がない。でも貴重な情報を持っているのだ。

⬇これは各町にあるポーターと呼ばれる転送装置。行く先を言うだけで、一瞬にして転送してくれるのだ。とっても便利なもの。

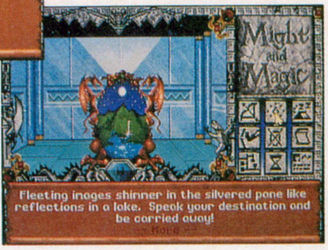

それでは、もう少し詳しくゲームの内容を紹介してみよう。ゲームはファウンテン・ヘッドという町から始まる。お利口な読者はわかると思うが、ファウンテンは噴水、ヘッドは頭って意味だ。というわけで、この町には、人の頭をかたどった噴水がいっぱいある。

近づくと、〝コインを投げ入れますか？〞と聞かれるけど、その状態では投げ入れても何も起きない。

実はこの町、以前はモーフォーズという守護神によって守られていた。ところが今は、ラット・オーバーロード（ネズミ大王ってところかな？）という悪者が、モーフォーズを閉じ込めて、この町を支配してしまったのだ。そこでラット・オーバーロードを倒し、モーフォーズを解放してやるのがプレーヤーの最初のクエストなのだ。このクエストを達成したあとで、噴水にコインを投げ込めば、いろいろな情報が聞けるって仕掛けだ。

ということで、前作同様この〝MM３〞でも、ミニクエストを達成していくうちに真のクエストに近づくことができるというシステムになっているのだ。こういう大作のRPGって、プレー途中でダレちゃうことが多いけど、このゲームではミニクエストでアクセントをつけてるから大丈夫だ。このあたりは、前作までと同じだね。

プレーしてて感じるのは、前作に比べて、とってもプレーしやすくなったなぁってこと。前のページのカコミにも書いたように、インターフェースはかなり考えられたものになっている。それ以外にも、一度探索した地域のマップはいつまでも残るようになったし、今現在受けているクエストを、いつでも表示できるようになったんだ。これは忘れっぽいプレーヤーには助かるよね。

はやりの３ＤRPGの要素を取り入れながら、独自のシステムを作り上げてるところがエライよな。

ロールプレイング
■New World Computing
■IBM-PC
59.95ドル

⬆ファウンテン・ヘッドのそばにあるお城。パーティー全員が〝クルセーダー〞のスキルを持っていないと入れてくれないぞ。

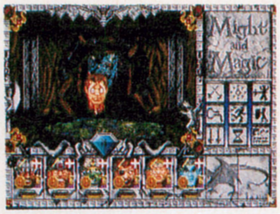

⬆ダンジョンの中で隠し扉発見。蹴破ったらモンスターが現われたぞ。こんな場所がいっぱいあるのだ。

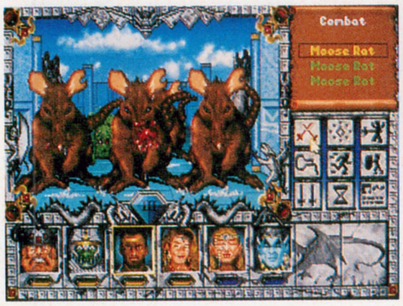

⬅町の中だからといって、むやみにドアを開けて回るのは危険。モンスターの巣になっている場所もある。

キャラクター百面相

正常

ゲーム画面の下のほうに、キャラクターの顔が並んでいるけど、この表情がステータスによって変化するのだ。ステータスの種類は病気、衰弱、気絶、発狂など。すべてに違った表情が用意されている。正常なときはまともな顔のキャラも、ステータスが変わるとヘロヘロだ。

死

FOR USERS

Amiga

AMIGA新作ゲーム通信!

今回は、Amigaのゲームを2本まとめて紹介する。2本とも、ログインが自信を持ってオススメする、秀作ソフトだよ。

Bitmap Brothers健在!
MAGIC POCKET

➡ただのずんぐりむっくりに見えるのは、ご愛嬌。操作性もよく、キビキビした動きが気持ちイイ。敵の移動パターンは、少々トリッキーだけどね。

まず最初に紹介するのは、アクションゲームファンなら見過ごすことのできない作品。なんたって、『ZENON Ⅱ』、『GODS』など、多くのヒットを生んだプログラミングチーム、Bitmap Brothers(以下BB)の制作なんだ。

『MAGIC POCKETS』の主人公は、今ふうのヒップホップ少年。でもただのガキじゃない。彼のズボンのポケットには、不思議なパワーが隠されているんだ。このポケットは、異世界とつながっている。そこから宝物を探し出すことが、ゲームの目的というワケ。

異世界には、悪人がウヨウヨ。でも心配はいらない。ポケットに突っ込んだ手を伸ばせば、竜巻を投げることができるんだ。これぞポケットパワー。バシバシ投げつけ、敵を粉砕するべし。ボタンを押しっぱなしにすれば、より強力な竜巻も投げられるよ。

でも、さすがはBB。力押しだけでは、攻略はおぼつかない。体当たりで敵を倒す自転車や、パンチ攻撃が可能になるボクシンググローブなど、様々なアイテムを見つけ、活用しなければならないんだ。カワイイ主人公とは裏腹に、骨のある作品に仕上がってるんだな。

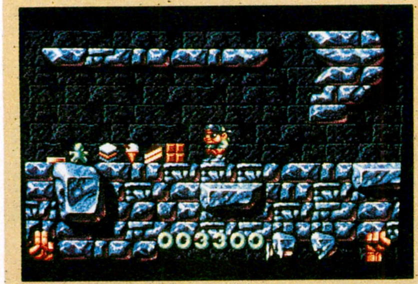

⬆ゲーム音楽は、ヒップポップ界の人気者、Betty Booが担当している。イカシてるぜ。

アクション
■Renegade

『POPULOUS』もどきじゃない
UTOPIA

もう1本いくぞ。こちらは、最近好調なイギリスのソフトハウス、Germlinの新作。ある植民惑星が舞台になっているシミュレーションなんだけど、基本画面にクォータービューを採用している、一見『POPULOUS』風の作品だね。しかし、あちらは戦闘中心なのに対し、この『UTOPIA』は、自分の支配する地域の住民の生活をいかに向上させるかが、ゲームのテーマとなっているんだな。

住民の生活の質は、パーセンテージで表わされる。ゲームスタート時は78パーセント。この数字を90まで引き上げるのが、プレーヤーの任務だ。直接的には、病院などの福祉施設や、スタジアムなどの娯楽施設を建設すればいいんだけど、そちらにばかり資金を使ってはいられない。侵略してくるエイリアンを撃退するため、軍備にもお金を割かなきゃいけないんだ。

見た目は『POPULOUS』のこの作品だが、内容はどっちかというと、『SIMCITY』に戦闘を入れた、って感じなんだな。

シミュレーション
■Gremlin

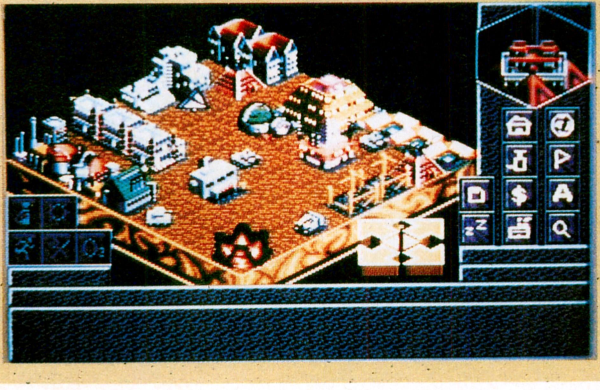

⬅マウスオペレーションが基本。必要なところをクリックして、バシバシ建築すべし。

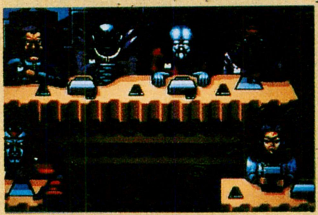

⬆内政や、対エイリアンの軍事など、各方面のエキスパートの助言を聞こう。彼ら自体が、エイリアンみたいだけどね。

⬆このゲーム以外にも、最近は『POPULOUS』風のクォータービューをよく見る。一種の流行ってヤツでしょうか。

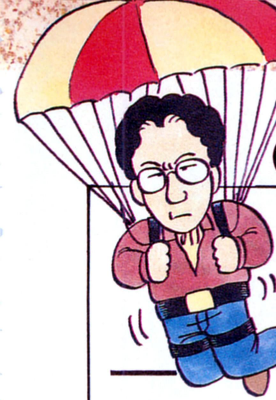

短期集中連載

Flight Sim Club

MiG-29M SUPER FULCRUM

➡味方基地を背景にしたカット。グラフィックがキメ細かいので、遠距離の物体でも、形状が把握できる。早めに敵機を確認できるぞ。

こんちわっす。全国のフライトシミュレーター野郎ちゃん、お元気でしょうか。ボクは元気です。イエー。そんなわけで、またしてもタッタ土屋がこのコーナーを担当するぞ。

今回紹介するのは、イギリス産のフライトシミュレーター、『MiG-29M』。ソ連の主力戦闘機をモデルにしたソフトで、サブタイトルの〝R〟がリバースされているのは、ロシア文字というワケ。

このゲーム、フライトシミュレーターとしては、オーソドックスなミッションクリアー型。機関砲、熱源追尾ミサイル〝アフィッド〟を駆使して、西側戦闘機を攻撃するのを皮切りに、敵の前線を破壊し、鮮やかに空を駆け抜けるシミュレーターなんだ。ああ、書いているだけでもドキドキしてくるなあ。ホントにもう。

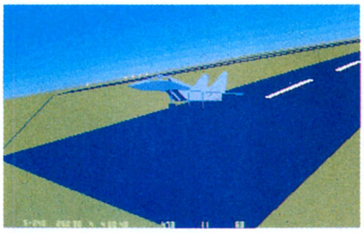

⬆今まさに飛び立とうとしている、MiG-29。ズームといった付加機能はないものの、美しい景観を楽しむことができる。とはいえ、操作にかかりっきりで、そんな余裕はないかもしれない。

さて、このソフトをプレーして感じるのは、何よりも、〝速い〟ってこと。ちなみにボクが使用したマシンは、286を10メガで動かしてるんだけど、これでも速い。386マシンじゃないと満足なプレーができないソフトがあるっていうのに、これは貴重だよね。うん。

たとえば、はるかかなたに見えた敵戦闘機が、あっという間に自分の機体と交差する瞬間なんて、実際に戦闘機に乗ったかのような錯覚に陥っちゃうくらい。もちろん実際とは違うだろうけど、そんな感覚に満ちた作品なんだ。

まあ、いいことばかりでもない。ほかのフライトシミュレーターとは難しさが段違いで、今まで経験したこの手のソフトが難易度の低めのものだったとすると、これをプレーしたら、舌を巻いちゃうかもしれない。なにしろ飛行機の上昇能力、重力によるデッドアウトの判断、自機の不安定な状態からくるストール現象にいたるまで、ヒジョーにきびしいのだ。おかげで敵機をサイトするだけでもひと苦労。やり込まないと、無事ランディングすることさえも、ままならないぞ。何ごとも経験だから、レッツチャレンジ。当たって砕けろだ。

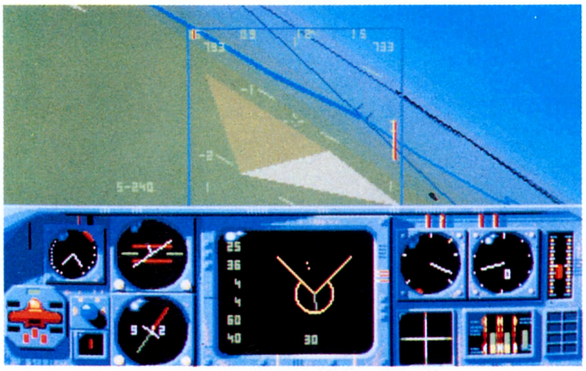

➡飛行中のコックピット。猛烈に速いのに、これだけのグラフィックを表示できるなんて、もう技術の結晶って感じ。ヤルー。

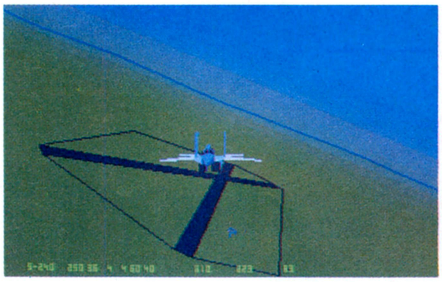

⬆敵機接近！　ただ飛んでるだけでも神経使うっていうのに、そりゃないぜセニョール。こうなりゃ、運を天にまかせてミサイルをぶっぱなすしかないな。アーメン。

I・N・F・O・R・M・A・T・I・O・N

編集後記なのだ

ああ、終わった、終わった。今回も無事終了だ。オレは眠いよ。クーッ、もう午前4時だ。目はショボショボだし髪はボサボサ。おまけにお腹もグーグー。朝はちゃんと9時に出社して、これだ。まったくヤになるな。まあ、こんなことになったのも、もとはといえば、自分のせい。もっと早く取りかかればよかった。ふらふら飲みになんていかなければ。わかっちゃいる。わかっちゃいるけどさあ。生まれ持っての性格ってヤツは、なかなか変えられるもんじゃないんだよな、これが。でもこんな自分って案外カワイイ、なーんて思ったりしちゃうボクなのでした。あー、気持ちワリー。

おたより募集です

ここ青山では、夜ごとチワワが駆け回っています。通称ノラチワワ。小さいくせに、イッチョマエに吠えてくるなんざぁ、10年早いという気もしますが、彼(or彼女)も必死に生きているのでしょう。大目に見なきゃ。

さて、読者のみなさんは、いかがお過ごしでしょうか。あんなこと、こんなこと、当〝OC〟に対するご意見、ご希望を、下の住所に送ってね。みんなさんあっての、このコーナーだもん。

〒107-24
東京都港区南青山6-11-1
スリーエフ南青山ビル
(株)アスキー　ログイン編集部
〝OVERSEAS CONNECTION〟係

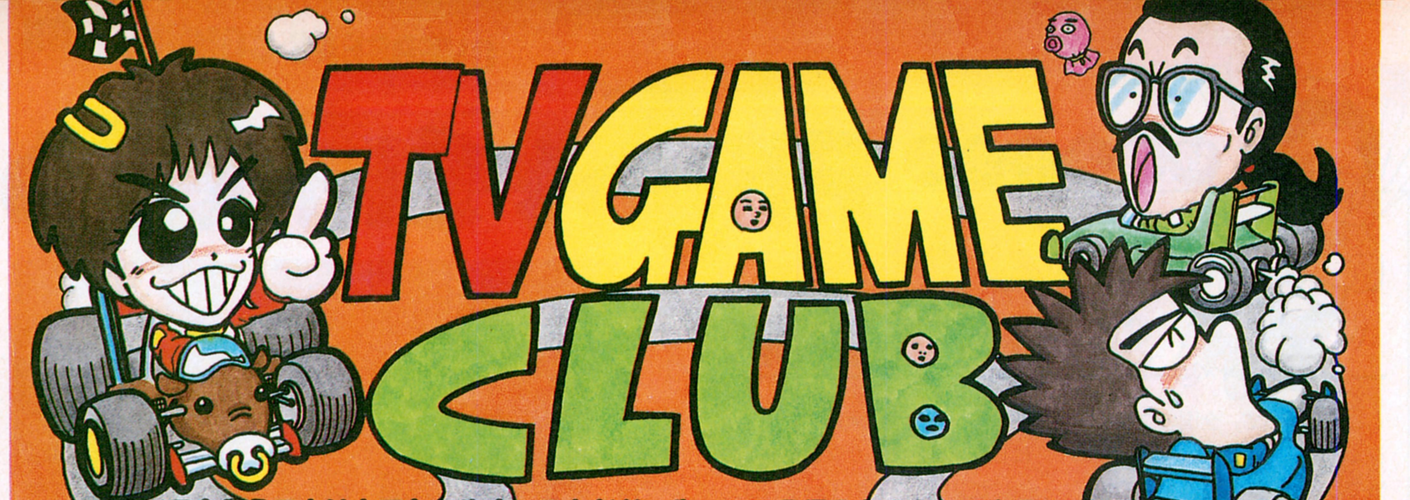

すべてを失うことはとてもたやすいことだが、失ってこそ得るものだってあるはず。失うことを恐れていては何もできない。過去を忘れ、今こそ走り出すとき。そう、ゲルハルト・ベルガーのように。

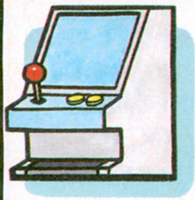

XEXEX

ゼクセクス

アーケード/コナミ

横スクロールシューティングでは定評のあるコナミが、またまた新たなシューティングを送り出してきた。それが『ゼクセクス』だ。

コナミのシューティングっていうと『グラディウス』シリーズが思い浮かぶよね。けど、ゼクセクスはそれを超える、次世代シューティングゲームなのだ。

さて、どのへんが新世代なのかをダダーンと教えちゃおう。まず、自機に最初から装着されるオプション『フリント』。こいつは、今までの金魚のフン的なオプションとは違うんだ。自機についているときはバリアーの代わりに、そして離れたときは、オプションの意志によって敵を攻撃するのだ。このフリントにより、今までのシューティングの常識を超えた戦略的な遊び方ができるようになったのだ。

そしてもっとも進化をとげたのが、ゼクセクスを支えるハードだ。かつて表現できなかったビジュアルと、CD並のスーパーサウンドがキミの脳髄をビジバシ刺激するぜ。

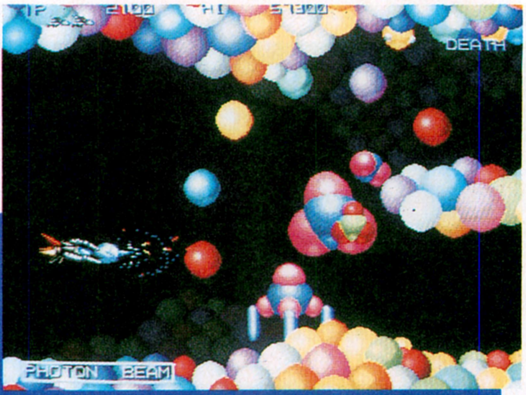

見よ！ このトハデな画面を！ このゼクセクスにはコナミ最高の技術を結集しているんだよ～ん

STORY

人類が惑星間飛行を成し遂げた未来、ある強力なテレパシーが地球に届いた。「私の星を助けて……私は惑星イースクウェアのイレーネ……」。時を同じくして、人類は謎の生命体『フリント』を発見する。

はたして惑星イースクウェアに何が起こっているのか？ そしてフリントとはいったい何を意味しているのだろうか？ 人類は、その謎を解明すべく最新鋭戦闘機『フリントロック』をイースクウェアに向かわせたのだ。

だが、そこで人類を待ち受けていたものは……。

独自のオプション"フリント"を使え!

フリントには触手がついていて、自機から切り放した状態では触手を伸ばして、敵を倒してくれる。また装着されているときは、バリアーになる。このほか特殊攻撃が2種類あるんだ。

⬅ネーム入れに登場するディフォルメフリントだ。

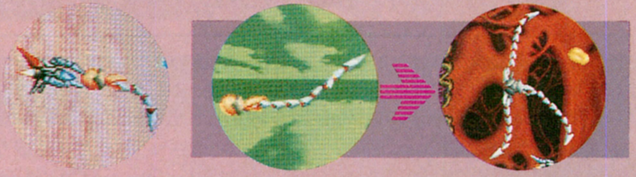

フリント地獄突き

➡フリント装着時にショットボタンを押し続け、フルパワーになったところでボタンを離すと"フリント地獄突き"が使える。

フリントシュート

➡ショットボタンを押し続け、フルパワー状態にしてからフリントボタンを押すとフリントを前にビシュッと飛ばせるのだ。

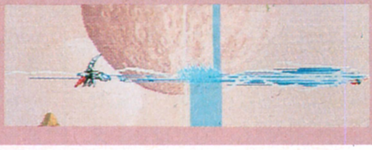

STAGE1

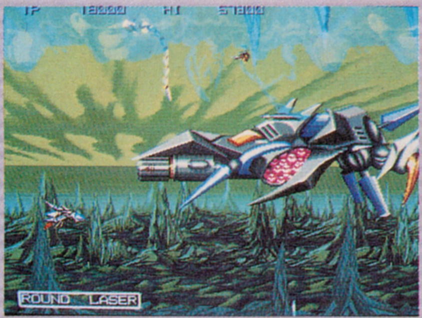

⬆今までのハードでは表現不可能だったこの３次元的なスーパービジュアル！　こいつはスゲーぜ！

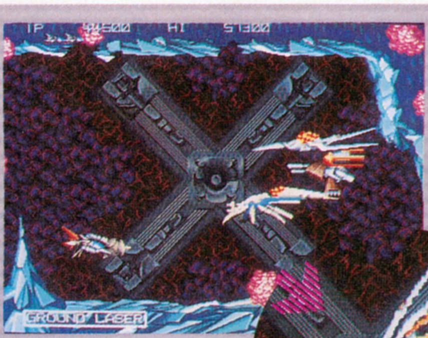

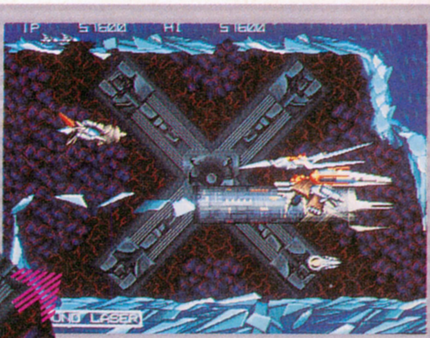

⬅⬆２機の巨大ボスキャラ登場。コイツらは、一度やっつけても、見てのとーりグニュ〜っとスライムみたいにド級の武器を持って復活するのだ。ここでの戦いはむろんフリントを使わずにはいられない。地獄突きと、フリントシュートをガシガシ使って粉砕だぁ！

STAGE2

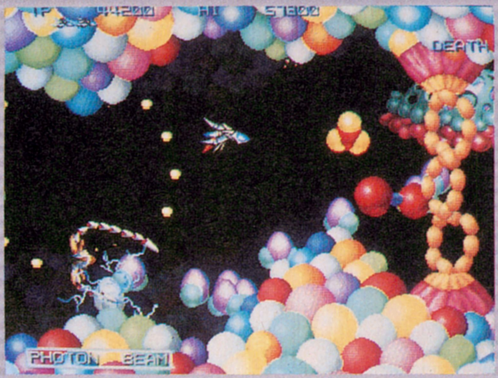

⬇カラフルな細胞集団。まわりのスティック状のヤツに気をとられずに本体だけを狙い撃ちだ。

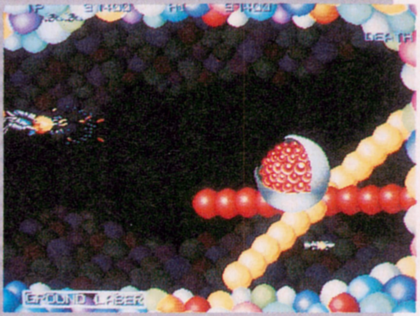

⬅このステージの敵キャラはなんか原始生物を思い浮かべちゃう。アメーバとかクラゲとかさ。なんとなく愛敬があるんだよねー。

いきなり！コナミ通信

下の写真は、『ゼクセクス』と同時にAMショーでデビューした、『サンセットライダース』というアクションシューティングだ。とことん陽気で、とにかくイカしたゲームなので、このままゼクセクスの影にしておくわけにはいかない！　次号を待て！

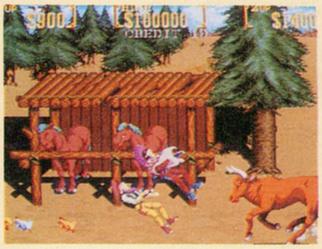

ウニーニ杉内のAMショー道中記

AM８:００　東京流通センターで行なわれるAMショー取材のため、いつもより早起きする。そのため体調は最悪。おぇぇ。
AM９:００　ネルソン山内と渋谷で合流。ネルソンも慣れない早起きのせいか顔色が悪い。オレよりもジジイだから体力もないので、さぞ辛かっただろう。
AM10:００　東京流通センターに到着。そのあとすぐにくしだナム子と合流し、３人で気合を入れて会場内に突入！　戦いの火蓋は切られた。
AM10:20　まず最初にナムコの、ドライブシミュレーターをチェック。ポリゴナイザーの技術と、仕組まれたようなアクシデントがすばらしかった。
AM11:00　ネルソンとアイレムのブースのレースクイーンに鼻の下を伸ばしている間にナム子が迷子になる。この後、会場内をねり歩くソニックとは何度か遭遇したが、ナム子とは４時間ほど会うことができなかった。
PM2:30　ひととおり会場を回り、カタログを集めたあと昼食。ネルソンとふたりでウドンをモリモリ食らう。
PM3:30　ふたたび会場内に戻り、撮影していると、占いマシンに興じているナム子を発見。再び３人パーティーに。ちなみにミーとネルソンも占いマシンをやったが、結果は悲惨の極地。
PM5:00　閉館の時間となり、会場を後にする。すぐに編集部に戻ろうとタクシーに乗るが、渋滞に巻き込まれ、かなりの時間がかかってしまった。あああ、疲れたザンス……。

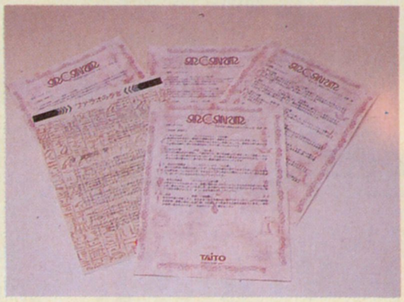

⬆これはネルソンがやった「アルカナム」というタロット占い。リッパな紙に占い結果が印字されるのだ。

STAGE3

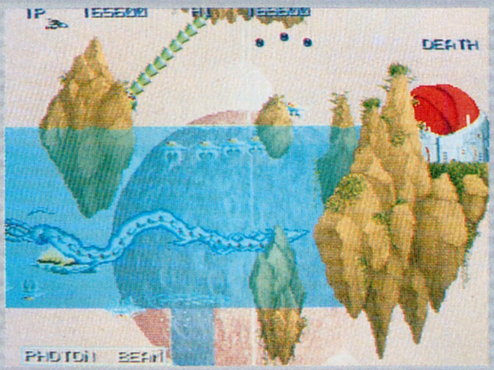

⬅ここがゼクセクス最高の美景ステージ。バックの惑星だってちゃんと回転しているのだ。

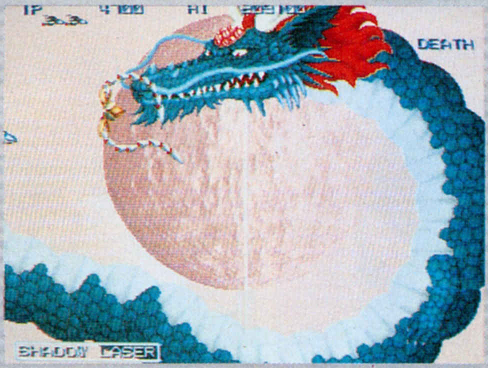

➡なんか中華風なドラゴン。横浜中華街の蛇踊りに登場してきてもおかしくないよな。これ。

STAGE4

⬇コナミお得意の背筋がゾクゾクするよーなボス。気の弱いヒトは、エチケット袋を用意してから戦いに挑むべし。ゲロ吐いても知らんよ。

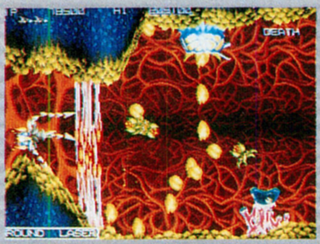

⬆この筋肉みたいなヤツが切れるときの音がサイコーに気持ち悪いのだ。おぇぇ。

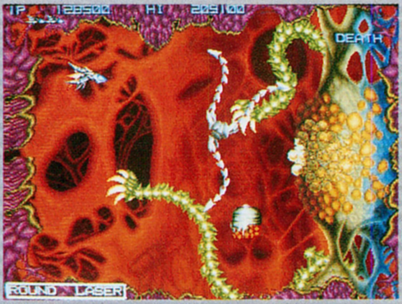

⬇➡画面をところ狭しと拡大縮小を続けまわる不気味な顔。でも実はコイツは真のボスではないのだ。画面の右はじでジッとしてるヤツが真の親玉。顔は無視して、本体だけを着実に狙え。

⬆むろんエネミーはワープしてくるヤツばかりじゃない！　ところどころに難所が待ち受けているのだ。常に油断はキンモツだぞ。

STAGE5

⬇なんとなく、昔のスペースウォーゲームを思い出させるステージ。ここでは敵がワープして攻撃してくる。ワープして出現してきた敵は、完全に実体化してから攻撃をしかけろ。

STAGE6

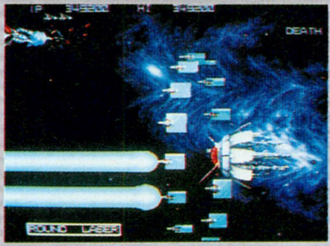

⬅機動戦士ガンダムに出てきそうなオプションのいっぱいついたボス。レーザーには要注意！

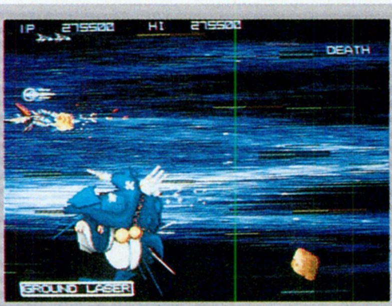

⬆ここでは突如、高速スクロールが始まる。光速だけにスクロールはムチャクチャハエーぜ。

⬅砲台には要注意。執拗なまでに弾を出してくる。フリントをうまく使い難関を乗り切れ。

あのコナミがまたやった!

XEXEX

くしだナム子(以下ナム子)　コナミといえばシューティング、シューティングといえばコナミとまで言われる実績を作ってきた同社が、またまた伝説をひとつこの世に送り出したわね。

ウニーニ杉内(以下ウニ)　うんうん。そーいや、このゼクセクスって新開発のハードを使っているんだってね。

ネルソン山内(以下ネルソン)　画面上でできることが、単純計算で2倍になったそうなんだ。サンプリングもビシビシ入っていて、音質もバッチリ。

ナム子　本来なら、アッといわせるようなイベントのあるアクションとかに向いてるハードなんだろうけど、シューティングを出しちゃうところが実にコナミらしくていいな。逆に、コナミらしくないところが1ヵ所あって気にくわないんだけど……。

ウニ　あ、あのステージクリアーすると流れるビジュアルシーンでしょ？　あれ俺も気に入らないんだよな。なんかアレのおかげで、雰囲気ぶち壊しな感じ。

ネルソン　ゲーム自体は非常にハードな感じなんだから、ビジュアルシーンもハードSFタッチにきめてほしかったなあ。

今までのハードではなしえなかったビジュアルを実現！　さすがにコナミ、やることが違うね！

いたからなあ。

ナム子　あと、視覚的にもすばらしい。ラスタースクロールの使い方とか、そのほかの演出とかがきれいで、それだけでやる気にさせるからね。やはりアーケードゲームはこうでないといけない。

ウニ　あの3次元的なラスターは、新開発のハードならではのビジュアルだよね。

ネルソン　物の質感の表現もすばらしい。回転拡大機能もね。

ナム子　ゲーム性に関しては文句なし！　久々に極めてみたいと思ったぞ。

ウニとネルソン　うむ。

敵キャラが、これでもか！　ってくらいグリグリ動くのだ　これはキミの目でぜひ見てくれ！

ナム子　それ以外は最高クラスのデキと言っていいと思うよ。

ネルソン　俺はやはり音をほめたいよ。BGMといいSEといい、この音質のよさには感心させられる。

ウニ　コナミは昔から独自の音源チップを開発したり、サウンドにはこだわって

めざせ最高速！　満足度表

●くしだナム子	5速全開	全技術をおしみなく注ぎ込むという姿勢がスゴイ。
●ウニーニ杉内	4速巡航	フリントを使うと戦略的プレーが楽しめるのだ。
●ネルソン山内	5速全開	シューティングが苦手でも充分楽しめるSTGだ。

［シフトポジションの説明］1速：とりあえず私には合わないけどいいと思うよ　2速：まあまあのデキ　3速：なかなかのデキ　4速：結構なデキ　5速：絶対オススメ　R（リバース）……。

セガがベルガーのチームメイトのゲームを出す!

最速情報

アデレードでのF1最終戦も終わり、ストーブリーグが気になる今日この頃。今回は、ウニーニ杉内が、業界の最新情報をお伝えするよん。まず最初は、あの歴史シミュレーションでおなじみの光栄の情報から。先に、スーパーファミコンで発売された、『三國志Ⅱ』のメガドライブ版が発売されるぞ。基本ゲームシステムはファミコン版とほぼ同じ。毎月各武将に指令をあたえて、領地を拡大していくのが目的だ。発売は12月上旬、価格はまだ未定だ。

それから、PCエンジンで大ヒットしたビデオボードゲームの大傑作、『スーパー桃太郎電鉄』の第2弾『スーパー桃太郎電鉄Ⅱ』がついに発売されるぞ。カードの種類も増え、イベントも前作よりグーンとアップしてるぞ。こりゃ、楽しみだよね。発売日は12月20日、価格は6800円[税別]ナリ。

それでは、次号で。

⬅これがメガドライブ版、スーパー三國志Ⅱの画面写真だ。

《CAI講座》－第3回－
～チョットお勉強の巻～

今回までの講義で、CAIソフトはどんなものなのか、だいたいわかってもらえるはず。パソコンの勉強といっても、全然難しいことじゃないよね。それでは、始めるとしようか。

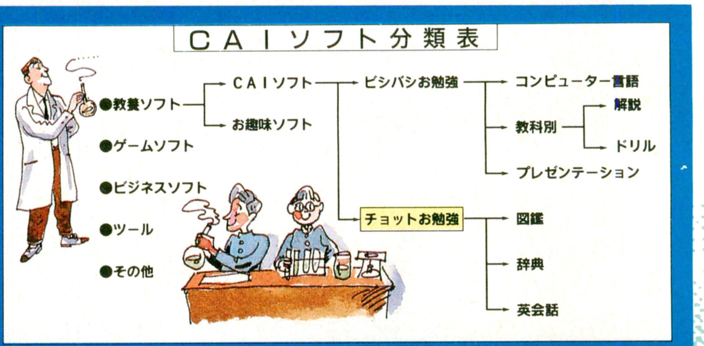

今回は、右上の分類表のように、〝チョットお勉強〟を講義するぞ。さて、チョットお勉強のソフトは、学校で教わる勉強とあまり関係ないように思えるが、実はチョット関係があるぞ。まあ、ビシバシお勉強ほどではないが、補助的な感じ。知っていると便利なことかな。でも、これだけでは、どんなモノかサッパリわからない。というワケで、これから例を挙げて説明していくことにしよう。

まずは〝図鑑〟。ひと口に図鑑といっても、動物から昆虫までいろいろな種類があるように、パソコンにもいろいろな図鑑があるんだ。たとえば、『日本の蝶』のような蝶の図鑑やプラネタリウムなど。特に最近は、CD-ROMという多くのデータを扱えるメディアが普及してきたので、グラフィックが命の図鑑はいっそう増えると見たぞ。

次に〝辞典〟の類だ。その名のとおり、広辞苑や英和辞典のパソコン版だ。なかには、幼児向けの絵入り辞書、なんてソフトもあるが、基本的に辞書はわからない単語を調べるソフト。辞典も膨大なデータ量になるので、これもCD-ROMがあってこそのソフトといえるね。

最後に〝英会話〟。まあ、英語に限らず、パソコンで外国語を習おうってソフトだ。パソコンならば、いつも同じ発音が聞ける、何度聞き直しても文句を言わないといった利点がある。なかには、手本と自分の発音の波長を比べる、なんてソフトもあるのだ。

— まとめ —

●図鑑、辞典は、ふだん使っているモノとほぼ同じ。検索が簡単。
●英会話は、本格的な発音がウリ。何度繰り返して聞いても大丈夫。

⬆パソコンのプラネタリウムなら、24時間、365日、たとえ空が曇っていても星の観察が出来るのだ。また、いろいろな季節の星を見ることができるのもグー。

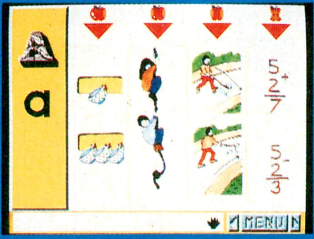

⬆辞典といっても、わからない単語を調べるだけじゃない。やっぱり、きれいなグラフィックが入っていたほうがいいに決まってる。そのほうが楽しいもんね。

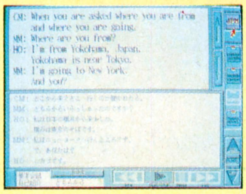

いろいろな海外語会話ソフトがあるけれど、一例として英会話ソフトの手順を並べてみたぞ。まずは、自分に合ったコースの選択。次に、CDのクリアーな発音を聞いて、それを発音する。英会話の意味を理解し、ひととおり終わったら次のレッスンへ進む感じ。

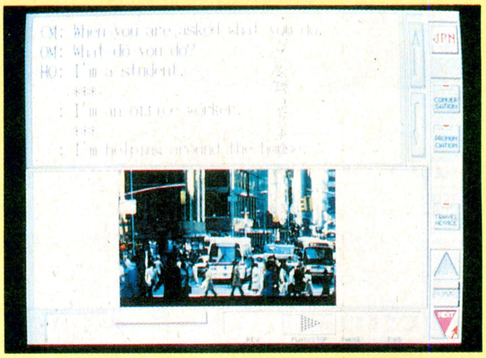

英会話ソフトってこんな感じ

■はじめての天文学：アスキー出版局■音と絵の出る英語辞書：ソフメディア■はじめての旅行英会話：ミサワホーム総合研究所

それでもゲームがしたいアナタに

～カルメン・サンディエゴ in JAPAN～

あぁ、ゲームがしたい。〝CAI情報局〟を読んでる読者ちゃんのなかにはそう思っている人も多いはず。学校にだって、休憩時間があるんだし、ここらでちょっと息抜きしたい。ついでにゲームなんかしたいな～って気持ちはよくわかるぞ。うん、うん。そんなキミのために当情報局が、ゲームとオベンキョーが一緒にできるソフトを紹介しよう。

「カルメン・サンディエゴ in JAPAN」は、日本国中を四方八方に逃げまくる、〝カルメン・サンディエゴ〟とその一味を追いつめ、逮捕するというアドベンチャーゲーム。プレーヤーであるキミは、警察からの依頼で、次々と犯行を重ねるカルメン・サンディエゴを捕まえなければならないのだ。

ところが、このゲーム、犯人たちはまるで観光旅行をしているんじゃないかと思っちゃうほどよく

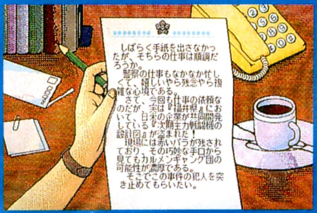

⬆事件の始まりは、警察からの１通の依頼状だった。さぁ、犯人を追いかけろ！

移動するのだ。しかも、各地に残された手がかりは、「らっかせいを買いに行った」とか「日本一大きな湖を見に行った」など、各地の名産や特徴に関することばかり。犯人を追いつめるためには、地理の知識がないといけないわけなのだ。あ～あ、もっと地理の勉強をしておけばよかった!!

でも、これはテストじゃなくってゲーム。犯人を捕まえるまで何度でも続けられるぞ。さあ、キミも日本の地理をバッチリマスターして、カルメン・サンディエゴとその一味を捕まえよう!!

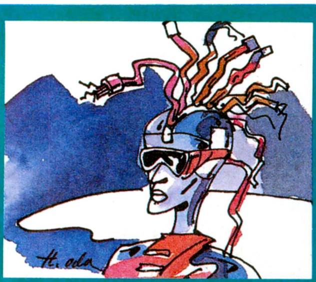

⬆脳から直接コンピューターに入力できるっていうのは、究極の入力装置だよね。夢みたいな入力装置だけど、仮想現実感のシステムの開発が進めば実現するかも

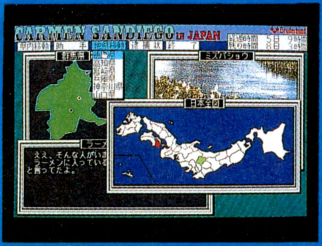

⬅犯人を追いつめ、逮捕するには正確な地理の知識が必要だ。誰だ？ 明太子の特産地がわからないなんて言っているのは!!

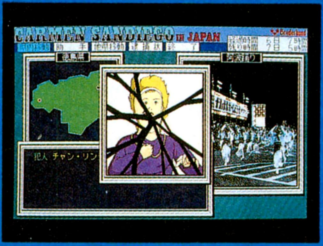

➡犯人自身の特徴に関する情報も大事だ。犯人を特定できないと、逮捕状が発行されず、追いつめても取り逃がしてしまうぞ

■カルメン・サンディエゴ in JAPAN
■アシスト
■PC-9801
■9700円［税別］

用語解説

『コースウェア』

「コースウェア」っていうのは、CAIソフトのひとつで、ある形式に基づいて作られたソフトのこと。と、いってもわかりにくいから、数学を例にして説明してみよう。まず最初に例式が提供される。方程式の解き方とかね。次に問題が出題される。問題の答えが正しければ次の問題に移るし、間違っていればヒントや解説などが出て、もう一度例式の解き方を勉強することができる。つまり、下の表のようにコースに沿って進むってわけ。こんなふうに、学習の結果を入力することで展開するソフトのことを「コースウェア」というのだ。

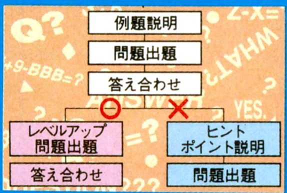

ベラ飯嶋の情報局TOY-BOX

幻の入力装置を追え！㊦

現実に開発されてはいるんだけど、まだ一般の人には手に入れにくい入力装置ってあるよね。たとえば、音声入力装置。しゃべったことをナンでも実行してくれる、よくSF映画に出てくるアレだ。

データスーツやデータグローブを着けると、動くだけでコンピューターが反応する、仮想現実感のシステム。これは純粋な入力装置じゃないけど、今までとは違った入力の方法を使っているよね。

このふたつのシステムに共通しているのは、手しか使わない今までの入力装置とは根本的に入力の方法が違うってこと。手以外の身体を使って入力できるのだ。ただ、今のところ、完璧なシステムに仕上がっていないのが、難点なのだ。

〝幻の入力装置〟シリーズも、今回で最終回。結局幻の入力装置は見つからなかったけど、音声入力などの開発中のシステムは、技術の進歩と共に幻の入力装置となる可能性が大きい。幻の入力装置が出現するのも、もうすぐかも。

次号予告

第５回CAI情報局は……。

今回の《CAI講座》で〝ビシバシ〟と〝チョット〟お勉強の雰囲気がつかめたと思うので、もっと詳しいところに入っていくぞ。分類表の上から順番に講義していく予定なので、楽しみに待っているべし。そう、そろそろ特集を組んでみたいな、なんて思ってたりもするので、こちらもお楽しみに。

CAI情報局では、CAI情報局の感想と、次に取り上げてほしいこと、知りたいことなど、なんでも募集しています。あて先は右のとおり。局員みんなで、首を長～くして待ってま～す。じゃ、またね。

あて先

〒107-24
東京都港区南青山6-11-1
スリーエフ南青山ビル
(株)アスキー ログイン編集部
CAI情報局係

ログイン

おまけディスク通信の遊び方 No.4

今回でおまけディスク通信も4回目。収録している3本のゲームはすべて遊べるものなのだ。とくに『ワイアラエの奇蹟』は製品版ではコースデータ単体では遊べないんだけど、体験版はそのまま遊べるのだ。

ワイアラエの奇蹟(体験版)
●PC-9801VM、UV以降(液晶ディスプレー対応)

ブリッツクリーク(体験版)
●PC-9801VM、UV以降(要16色ボード、液晶ディスプレー対応)

スター・ウォーズ(体験版)
●X68000

今度の体験版も強力だ!

どーも、どーも。みなさん待望のおまけディスク通信なのだ。前回のNo.3ではX68000用のゲームが入ってなくて悔しい思いをした人も今回はダイジョーブ。ちゃんとあの『スター・ウォーズ』が入っているのだ。PC-9801ユーザーの人も、『ワイアラエの奇蹟』と『ブリッツクリーク』で遊ぼう。

そして、例によって今回のおまけディスク通信に入っているゲームの中には、2HDの空きディスクが必要なものがある。使う前に忘れちゃいけないのがディスクのフォーマット。MS-DOSやX68000のHuman68kのシステムも入れておかないといけないので注意してくれ。下にフォーマットのやり方を紹介しているので、内容をよく読んでおいてね。

まずはディスクの準備を

ディスクのフォーマットのしかた

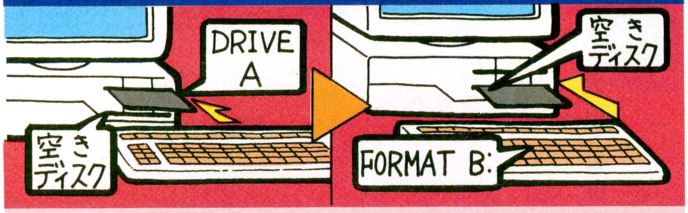

⬆まず最初に、MS-DOSのシステムディスクをドライブAに入れて電源を入れ、画面に"A>"と表示されるまでストップキーを押そう。

⬆空きディスクをドライブBに入れて、
FORMAT B: [リターン]
と入力。メディアのタイプを聞いてくる場合は"1MB(2HD)"を選択だ。

システム入りディスクの作り方

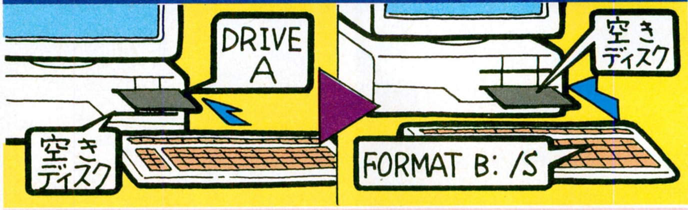

⬆フォーマットと同様、MS-DOSのシステムディスクをドライブAに入れて電源を入れ、画面に"A>"と表示されるまでストップキーを押そう。

⬆続いて空きディスクをドライブBに入れて、
FORMAT B:/S [リターン]
と入力しよう。"/S"を忘れるなよ。

3.5インチマシンで遊ぶためには

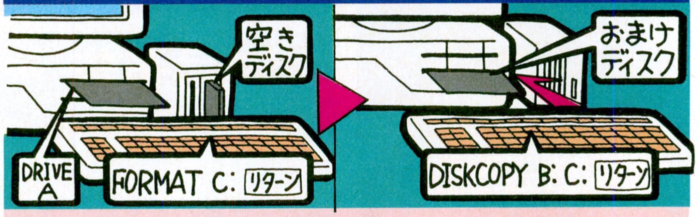

⬆5インチドライブ内蔵で、3.5インチドライブがつながっているPC-9801があったら、同様にMS-DOSを立ち上げ、ドライブBにおまけディスクを入れる。

⬆続いてドライブCにフォーマット済みの3.5インチ空きディスクを入れ、
DISKCOPY B: C: [リターン]
と入力。後は5インチと同様にやろう。

●おまけディスク通信の使い方に関する質問はログイン情報質問電話までどうぞ

☎(03)3796-1918
(月曜日から木曜日の午後2時から5時まで)

ワイアラエの奇蹟（体験版） 提供:T&Eソフト

動作環境

『ワイアラエの奇蹟』は、メインメモリーを640キロバイト以上持っているPC-9801 VM/UV以降のマシンで遊べます。また、8階調液晶ディスプレーを持っているマシンでも遊ぶことができます。なお、FM音源対応ですが、FM音源が搭載されてないマシンでも遊べます。

あの『遥かなるオーガスタ』の新コース!

まず最初に紹介するのは、T&Eソフトのヒット作『遥かなるオーガスタ』のコースデータ集、『ワイアラエの奇蹟』の体験版だ。実際に販売される製品は、コースデータ集なので『遥かなるオーガスタ』を持ってないと遊べないんだけど、体験版はそれを持ってなくても遊べる。1ホールしか入ってないんだけど、ほら、それでも遊べるだけでシアワセ、って感じでしょ？ 1ホールだけで我慢できない人は、製品を買ってください、ということなんだな。

じゃあ、遊び方を説明しましょう。画面左上にウインドーが出て、その中に〝OK″という文字が必ずあるんだけど、基本的にはこの〝OK″の部分をマウスの左ボタンでクリックすればいい。ショットする方向はだいたい合っているので、とくに変更する必要がないのだ。強い風が吹いているとか、どうもフックぎみでいかん、というときだけ、ショットの方向を微調整すればいいだろう。左上のウインドーの中に方向を変える矢印があるので、その部分をクリックしてみよう。

ショットの方向が決まると、こんどはクラブの選択だ。これも、残っている距離に合わせてシステムが自動的に選択してくれるので、とくに変更する必要はない。そのまま〝OK″をクリックしよう。

このあとスタンスを同様に設定し、ショットの強さ、ボールを叩く位置を決定するとボールが飛ぶ、という手順だ。最初はタイミングが合わなくて苦労するかもしれないけど、練習を積み重ねればなんとかなるはずだぞ。

めでたくグリーンにのると、黒い線でグリーンの傾きを表示してくれるので、これを参考にパットする方向を決めよう。傾きによってはボールがけっこう曲るので、そのへんを計算にいれてパットするといいだろうな。

だいたいわかってもらえただろうか？ さっきも書いたように、最初はトリプルボギーなんかあたりまえで、タイミングを合わせるのに苦労するかもしれないけど、いったんコツをつかんでしまえば、バーディーを取るのは、そんなに難しいことじゃない。ぜひ、がんばってみてくれ。

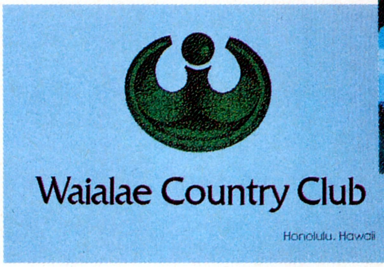

⬅⬆うーん、なんだかハワイな気分のグラフィックだ。日本はもう冬だけど、ハワイは暖かいんだろうなー。ほんと、いいよなー。

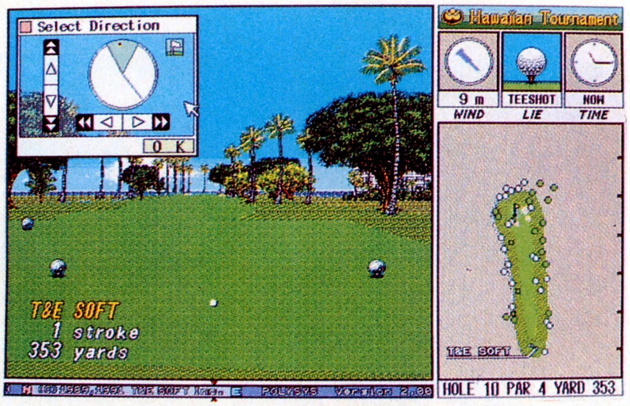

➡メインのゲーム画面だ。最初は細かいところを気にせず、どんどん〝OK″の部分をクリックしよう。

ゲームの設定を自由に変えられるのだ

マウスの右クリックで下の写真のようなゲーム設定モードになるんだけど、ここではボールの軌跡の消去やメッセージスピード、陰面処理の有無などを設定するようになっている。

とくに陰面処理をオフにしておくとボールの表示スピードが速くなるので、あまり速くないマシンの人で、スピードが気になる場合はこの陰面処理の設定をオフにしてみよう。メッセージスピードも高速にしておくと気持ちよくプレーが進むぞ。

ゲームの操作方法

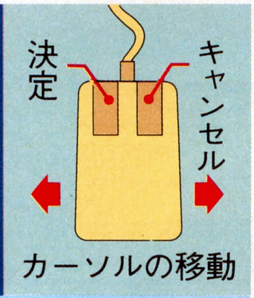

マウス、またはキーボードで遊ぶことができます。キーボードの場合、カーソルの移動はテンキー、左クリックはスペースキー、右クリックはESCキーを使用します。

ワイアラエの奇蹟の立ち上げ方

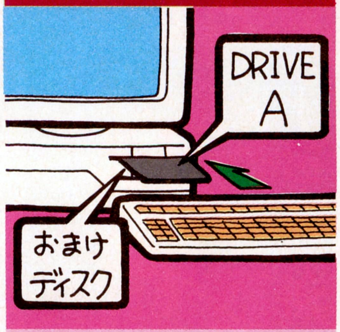

空きディスクを用意し、MS-DOSを立ち上げて……といっためんどくさい作業はいっさいナシ。ドライブAにおまけディスクを入れて電源を立ち上げよう。すぐ遊べるぞ。

ブリッツクリーク（体験版）提供:システムソフト

動作環境

『ブリッツクリーク』は、メインメモリーを640キロバイト以上持っている、PC-9801VM/UV以降のマシンで遊べます。ただし、VM、VFでは16色ボードが必要なので注意してください。また、8階調液晶ディスプレーを持っているマシンでも遊ぶことができます。

ドイツとソビエトの戦いだ

➡体験版はステージ1だけ。ディスクの容量がもっとあればねえ。

➡ちょっと古めのゲームだけど、『ブリッツクリークⅡ』も出ることだし、今回の体験版で遊んでおいて、肩ならしをしておこう。

次は第2次世界大戦のドイツとソビエトの戦いが舞台のシミュレーション、『ブリッツクリーク』だ。実際に発売されているゲームでは、プレーヤーはドイツ軍を指揮し、12のステージをクリアーするようになっているんだけど、今回の体験版には最初の1ステージを収録した。ほんとはもっとたくさんのステージを入れたかったんだけど、ディスクの容量が足りなくなり、ほかのステージは見送ることになってしまったのだ。なんとも申し訳ない。でも、それなりに楽しめるはずだから、ぜひ遊んでみてくれ。

ゲームシステムはあの大戦略シリーズとほぼ同じだ。ヘックスがあって、ユニットがあって、地形効果があって、と基本的なところの変更点がないので、一度大戦略で遊んだことのある人はすぐにプレーすることができると思う。

ただ、ほかの大戦略と違うのはユニットの生産がないこと。最初にあるユニットを最後まで大事に使わないといけないのだ。だから弱ってきた部隊は、〝合編成〟のコマンドを使って部隊を合流するなど、ユニットの再編成が必要になるわけだ。

詳しいゲームの遊び方は、このあとの326ページに書いているので読んでみてくれ。

陣営	兵器名称	種類	速度	燃料	[illegible]	戦防	歩防	耐久	射程	攻回
卐	2号戦車D型	P-01	6	40	2	15	25	2	1	4
卐	3号戦車D型	P-02	5	30	1	20	25	3	1	4
卐	3号戦車J型	P-03	5	30	1	25	25	3	1	4
卐	3号戦車L型	P-04	5	30	1	30	25	3	1	4
卐	4号戦車C型	P-05	5	30	1	25	25	4	1	4
卐	4号戦車F1型	P-06	5	30	1	30	25	4	1	4
卐	4号戦車G型	P-07	5	30	1	30	25	4	1	4
卐	4号戦車H型	P-08	5	30	1	35	25	4	1	4
卐	パンサーD型	P-09	6	35	1	40	25	5	1	4
卐	パンサーG型	P-10	6	35	1	45	25	5	1	4
卐	タイガーⅠ	P-11	4	30	1	50	25	6	1	4
卐	タイガーⅡ	P-12	4	25	1	55	25	7	1	4
卐	38t戦車	P-13	5	30	1	20	25	3	1	4
卐	1号駆逐戦車	P-14	5	30	1	20	10	2	1	4
卐	マルダーⅢ	P-15	5	30	1	10	10	2	1	4
卐	4号駆逐戦車	P-16	5	30	1	35	20	4	1	4
卐	ナスホルン	P-17	5	30	1	15	10	3	1	4

⬆たくさんあるユニットの性能が気になったら、この補助表の部分をクリックして性能表を参照しよう。

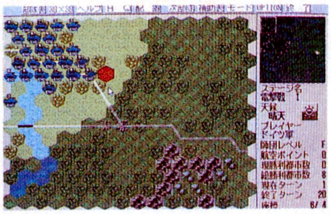

⬆索敵しないと敵が見えないけど、ステージ1だからけっこう敵も弱め。気にせず、どんどん突き進もう！

もうすぐお目見え！

実は、この体験版の続編、『ブリッツクリークⅡ』が12月に発売される（価格9800円[税別]）。いろいろパワーアップされているという話で発売日が楽しみ。それまでは体験版で腕を磨いておこう。

⬆詳しい内容は、今後のスーパーニューソフトのページを参考にしてちょーだい。

遊び方は326ページに詳しく書いているぞ!!

ゲームの操作方法

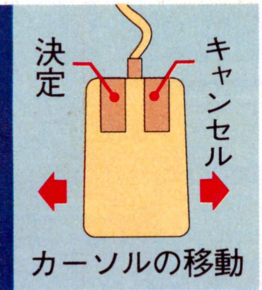

ブリッツクリークはマウスがないと遊べないのだ。コマンド、ユニットなどの、選択、決定はマウスの左ボタンを使用する。コマンドのキャンセルは右ボタンだ。

ブリッツクリークの立ち上げ方

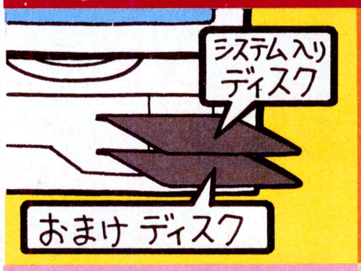

最初にMS-DOSのシステムが入ったディスクを308ページの要領で作り、それをドライブAにセットしてマシンの電源を入れよう。そして画面に〝A>〟と表示されるまで、STOPキーを押す。

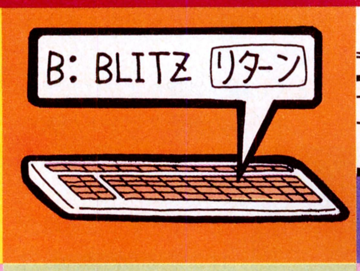

次はドライブBにおまけディスク通信をセットし、キーボードから〝B:BLITZ〟リターンと入力しよう。ファイルをどんどんコピーしていくのでひたすら待て。

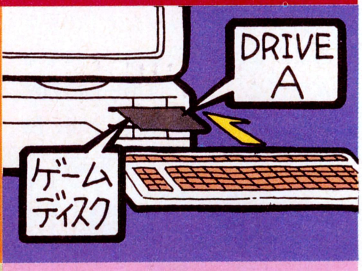

ゲームディスクが完成したら、それをドライブAに入れてマシンのリセットボタンを押してくれ。しばらくするとタイトル画面が現われるはずだ。あとは思う存分遊んでくれー。

※『ブリッツクリーク』のプログラムは、フリーソフトウェアの『LHA』で圧縮され、自己展開式になっています。

『LHA』Version 2.13：Copyright（C）H. Yosizaki（吉崎栄泰），1988-1991

スター・ウォーズ
（体験版）提供：ビクター音楽産業

動作環境
『スター・ウォーズ』はすべてのX68000マシンで動作します。ハードディスクを内蔵していたり、または外部に接続している場合は、おまけディスクから作ったスター・ウォーズのゲームディスクをドライブ０に入れ、OPT1キーを押しながらマシンを起動させてください。

とにかく遊んでみてちょーだい

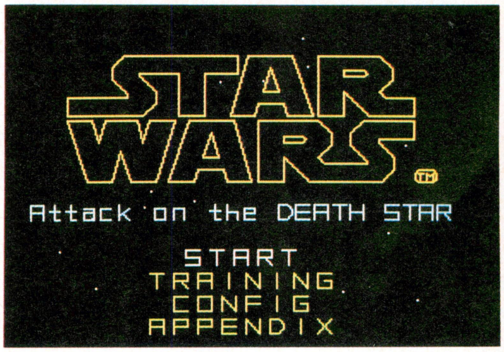

➡⬅何ごとも最初は練習あるのみ。トレーニングモードで自機の操作に慣れておくといいぞ。

最後は182ページの徹底でも紹介している『スター・ウォーズ』の体験版。宇宙空間のステージがそのまま入っていて、敵機との壮絶なドッグファイトが体験できるわけだ。このゲーム、ワイヤーフレームのちょっと地味な画面なんだけど、とにかく動きがやたらにイイ。こういうゲームは実際に遊んでみないとわからないと思うので、とにかく、X68000を持ってる人は、下に書いてある手順でゲームディスクを作って、遊んでみてちょーだい。

操作は簡単だ。3Dシューティングとフライトシミュレーターを合わせた感じで、あまり難しく考えなくても自機を操れるようになっている。ただ最初のうちは、方向キーの上で自機が下を向くとか、宇宙空間なのでどっちを向いているのかわからないとか、いろいろとまどいを覚えるかもしれないけど、タイトル画面で出てくる〝CONFIG〞で方向キーの機能を反対にすることなどもできるので、自分なりにやりやすい設定にして遊んでみよう。

あと、トレーニングモードも用意されていて、動かずにじっとしている敵を撃つ、といったものから実戦に近いものまで、８つのレベルを選択できる。すぐにゲームを始めてもいいんだけど、ま、ものには順番があるということで、簡単な腕試しのつもりでやってみてはどうでしょうか。

スター・ウォーズのもうひとつの特徴は、いろいろな視点でゲームをすることができるところ。ファンクションキーをでたらめでいいから押してみよう。視点がグルっと変わるはずだ。視点によってはロールアップキーとロールダウンキーでズームイン、アウトができるし、カーソルキーを押して自機を中心に視点をグルグル回すこともできる。自機の操縦席から横を見たり後ろを見たりすることもできるんだけど、その操縦席の後ろにはあの〝R2D2〞らしきロボットがいたりするんだよな。気分はルークって感じ。

ちなみに、体験版のスター・ウォーズはBGMが入っていない。効果音は出るけど曲は鳴らない、ということだ。うちのマシンだと曲が鳴らない！　ということではけっしてありませんので、心配しないでくださいね。

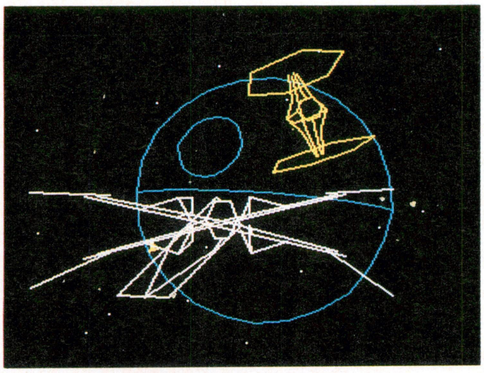

➡宇宙空間で繰り広げられる壮絶なドッグファイト、といったところか？敵の動きがなかなかつかめないなあ。

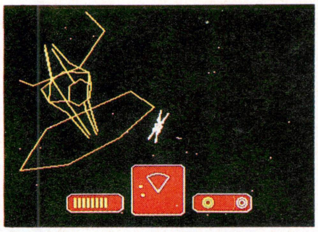

⬇ファンクションキーを押すと、いろいろ表示モードが変わるのだ。これは自機の後ろから見たところ。

ゲームの操作方法

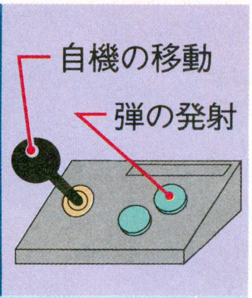

スター・ウォーズはジョイスティックでも、キーボードでも遊ぶことができます。ジョイスティックのトリガーA（キーボードでは XF2 キー）は弾の発射に使用します。

スター・ウォーズの立ち上げ方

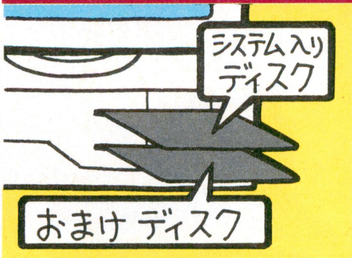

最初にHuman68kのシステムが入ったディスクを308ページの要領で作り、それをドライブ０にセットしてマシンの電源を入れよう。そして画面に〝A＞〞と表示されるまで BREAK キーを押す。

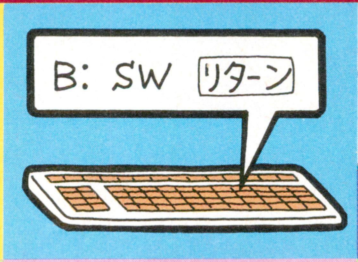

次はドライブ１におまけディスク通信をセットし、キーボードから〝B:SW〞 リターン と入力しよう。ゲームディスクが完成するまでしばらく待つのだ。

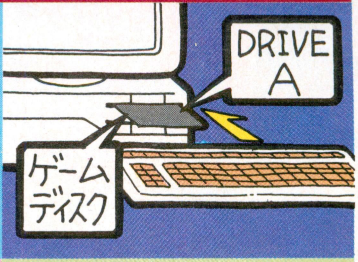

ゲームディスクが完成したら、それをドライブ０に入れてマシンのリセットボタンを押してくれ。しばらくするとタイトル画面が現われるはず。XF2 キーを押すとゲームが始まるぞ。

※『スター・ウォーズ』のプログラムは、フリーソフトウェアの『LHA』で圧縮され自己展開式になっています。
『LHA』Version 2.04.02（Human68K版）：Copyright(C) ともちゃん（岡田紀雄）

TM&© 1991 Lucas Arts Entertainment Company.

ログイン編集部内でも購入希望者続出の最速マシン!

タミヤ1/10ラジオコントロールカー・シリーズ

11月も半ばを過ぎ、今年もマツタケを口にできぬまま、秋が終わろうかという今日このごろ、みなさん、いかがお過ごしでしょうか。〝世界のタミヤ〟からは10分の1電動RC(ラジオコントロール)レーシングカーシリーズのニューモデルが、2タイプも発売されようとしています。

ニューモデルのひとつ目は、ログインではおなじみの(?)、『レナウン・チャージ・マツダ787B』。この〝〜787B〟は、今年のル・マン24時間耐久レースで、メルセデスベンツやジャガーなどの強敵を破り、日本車として初めて優勝の栄冠に輝いた、感動的なマシン。

田宮模型ではこの栄光のマシンのフォルムを、ポリカーボネートとは思えないほど忠実に再現している。複雑な形状のエアインテイクやアウトレット、さらにブレーキクーリングフィン装着フロントホイールに5本スポークタイプのリヤホイールまで、ディスプレーモデルを思わせるリアルさなのだ。

そして、ログイン読者&編集部にとってうれしいのは、豊富なデカールのなかに、ちゃんとログインのロゴがあること(左下写真)。うーん、こりゃログイン読者は、ひとり10台は買わなきゃいかんな。

さて、もうひとつのニューモデルは、『ジョーダン191』。マクラーレンやウィリアムズには及ばないものの、今年F1に初参戦して6位(コンストラクターズポイント。第15戦まで)と大健闘しているマシン(チーム)だ。

このマシンの特徴は、ズバリ、フロントウイング。タミヤでは、これまでのF1シリーズ同様、この部分を別パーツとしてリアルに再現するとともに、耐クラッシュ性も向上させているのだ。

巷の、そしてログインのF1ブームに乗り遅れる前に、こちらも10台くらい買っちゃえ!!

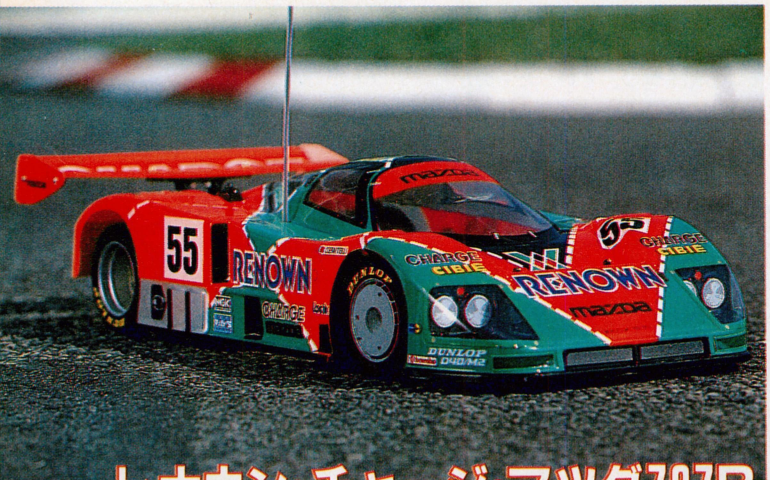

レナウン・チャージ・マツダ787B
('91ル・マン優勝車)

☗(株)田宮模型　1万4000円[税別]

ジョーダン191

☗(株)田宮模型　1万2000円[税別]

MOVIE

汚名に苦しむパイロットの物語!!

ホット・ショット

その昔、友人を無謀な飛行で殺した父を持つパイロットが、父の汚名を晴らし敵を打ち砕く感動巨編!! 『ホット・ショット』は、あの『トップガン』の後に続く戦闘機アクション映画なのだ。

な～んて、写真見てもらえればわかるけど、そんなわけないでしょ。確かにストーリーは上に書いたとおり。でも、なんつーか、この映画は全編アホでバカでおマヌケなギャグ満載の映画なのですよ。

オープニングからして大笑い。アングルにミュージック、ノリすべてが『トップガン』なのに、よく見るとみんなてんでバラバラな行動をとっている。もう、最初っから笑いっぱなし。そのあとも、推して知るべしのギャグまたギャグ。

それにプラス、映画好きにはタマらないパロディーシーンが満載なのだ。昨年大ヒットしたあの感動作『ダンス・ウィズ・ウルブズ』を皮切りに、『恋のゆくえ/フェビラス・ベイカーズ・ボーイズ』に『風とともに去りぬ』、あと『スーパーマン』、『ライトスタッフ』、『愛と青春の旅立ち』、そして『ロッキー』などなどズラ～っと登場する。もちろん、元ネタを知ってるとベストだけど、知らなくてもそのアホぶりだけで最初から最後までガハハハハ笑い転げちゃうからご安心あれ。

なんたってこの映画、あのシュワちゃんの『ターミネーター２』を押さえて、４週連続興行成績ナンバーワンに輝いちゃったんですよ。アメリカ人って、この手のノー天気映画好きだもんね。ホラ、古くは『フライングハイ』とか、最近では『裸の銃を持つ男』など、いずれも大ヒットしてるモンなあ。

ん？ よ～くクレジットを見たら、監督はその『フライングハイ』とか『裸の銃を持つ男』でおなじみのジム・エイブラハムズじゃないか。アホ笑いがウマいのも思わず納得です。

出演は、主役に日本ではコマーシャルにも登場しているチャーリー・シーン。この人、れっきとした二枚目俳優なのに、ドタバタ演技が意外とサマになってるから驚き。あと、かつてテレビのヒーローだったロイド・ブリッジズ(『潜水王マイク・ネルソン』なんて番組知ってるヤツいないか)とかエフレム・ジンバリスト・ジュニア(『FBI』に『サンセット77』も、知ってるわけないよね、チェッ)など、往年のファンには懐かしい人もバカ演技を披露しております。

とにかく、な～んも考えたくないほど落ち込んだときとか、もう疲れちゃってグデグデで力出ないぞ～、なんてときにこの映画を観たら効果てきめん。スカッと力が湧いて、明かるくなれること間違いなし!! これ、ホント。

そうそう、映画館で観るときは、最後のスタッフやキャストのクレジットでサッサと席を立たないように。ここに、ちょっとした仕掛けがあって、まあ、こんなとこにまで気を使ってもらっちゃってホントすみませんねえ、てな気分でまたまた笑えるんだよね。

20世紀フォックス映画
20世紀フォックス映画配給
12月14日公開予定

⬆トム・クルーズに負けじと活躍(？)する、主人公のチャーリー・シーンであります。いや～、笑わせてくれるよ。

➡ポーズのつけかたがナンカヘンですが、コレが映画の内容を物語っております。まともな映画と思っちゃあいけないんだよね。ちなみに、左から2番目の提督さんのボケぶりが最高。
⬆こんなふうに、名画のパロディーシーンが続々登場する。これは、ご存じスーパーマンね。

⬆左にいるヤツは、すべて魚眼レンズのように見えるパイロット。怖いよ～!!

⬆気をつけ、休めの号令でこのポーズ。なに考えてんだかね、みんな。
⬅これも、ある映画のパロディーシーン。ロマンチックだけど大笑いさ。

小さなプリンスがこんなに安く登場だ!!
星の王子さま

飛行機乗りで、第2次大戦中偵察飛行に飛び立ったまま行方不明になったサン＝デグジュペリ。彼が書いた『星の王子さま』は、誰もが一度は読んだことがあるはず。

物語は、小さな星にわがままな1輪のバラの花と住む王子さまが、地球にやってきてサハラ砂漠に不時着したパイロットと出会うというもの。実はこの『星の王子さま』、1974年にミュージカル仕立ての映画になったんだけど、ちょっと古いんで観たことある人は少ないかもね。でも、今度ビデオで、しかも3000円ちょっとで手に入ることになったんで、ぜひこの機会に観てみてくださいな。

ブロードウェイの名振り付け師ボブ・フォシーの踊り、『マイ・フェア・レディ』のフレデリック・ロウの曲など、ミュージカルならではの名人芸が楽しめる1本ですぞ。

CIC・ビクタービデオ
88分、3398円[税別]
11月21日発売予定

ちょっとセツないファンタジーな物語だ
ふたり

原作が赤川次郎で監督が大林宣彦とくると、もうコレはヒット間違いなしって感じでしょう。そのとおり、この『ふたり』という映画は本年度の日本アカデミー賞最有力候補作品なのだ。

大林宣彦と聞いて、すぐに思い出すのが『転校生』、『時をかける少女』、そして『さびしんぼう』の尾道3部作。この『ふたり』も舞台は尾道だ。仲のよい姉妹のうち、姉のほうが若くして死んでしまうが、妹には姉の姿がなぜか見える、というファンタスティックな設定で、少女が大人に成長していく姿を、優しくセツなく描いている。

やっぱり、見どころはというと、主演の石田ひかると中嶋朋子のふたり。どこにでもいるようで、でも瑞々しくて健気で、理想の少女像かもと思わせる魅力がいっぱい。昔少女だった人、ぜひ見てねん。

アミューズビデオ
149分、1万5450円[税込]
11月21日発売予定

白鳥ジュンの
こいつがおもしろい!
★★★レディホーク★★★

私だけを思ってくれる素敵なナイトがいつか目の前に現われる、てのは女の子なら誰もが一度はあこがれるシチュエーションなんですよ。もちろん、大人になっちゃうと、現実ってのに目覚めて、ナイトなんているわけないと気づくんだけど。でも、それでも恋に恋してた昔に戻りたくなるモン。この『レディホーク』を観たとき、そんな小さいとき夢見てたナイトに出会えたんだな、と思った。

物語は、悪の法王の呪いで、男は夜は狼に、そして女は昼間鷹に変身させられてしまった恋人たち。つまり、ふたりは呪いの続く限り永遠に人間の姿で触れ合うことができないわけ。この悲劇のふたりに、コソドロの少年が絡み、協力して悪を倒すという感じ。

この狼に変身する男、ナバールが理想のナイトなんですよ。一本気でストイックで、剣士として優秀で、ひとりの姫だけに忠誠を誓ってる。そのくせ、世事にはウトくて純情でと、たとえるなら『ルパン三世』の石川五衛門タイプのヤツですな。ま、演じてるのが『ブレードランナー』のルトガー・ハウアーなんで、アレよりもっとゴツイ感じだけど。とにかく、シブいカッコいいキャーステキと、ミーハーしてしまうほどイイんだな。

もちろん、お姫さんのほうも絶世の美女で、こちらも理想の女性像だろうから、男性諸君でも楽しめる作品であります。ちなみに、写真はそのお姫さんが危機一髪というシーン。残念ながら、ナバールさんの写真が手に入らなかったんだよなあ。ま、いいや、ビデオでジックリとお姿を観ようっと。

CBS/FOXビデオ
121分、1万3610円[税別]
発売中

これは愛にあふれた優しい1枚である
LOVE LIFE

ニューヨークに転居してからもう1年が過ぎたアッコちゃんの新作は、たまらなく〝やさしい〟作品である。毎日の生活にあふれている幸福感、自由、そして温かさを曲にすると、たぶんこうなるんだろうな、という気がする。糸井重里の詞やTHE BOOMの宮沢和史の協力なども、すべてアッコちゃんの色に同化していて、ゆったりと安心して聴ける。アッコちゃんの偉大さ、すばらしさ、そしてやさしさが再認識できる1枚だ。

矢野顕子
EPIC/SONY
ESCB1255　2800円[税込]

2年ぶりにやっとオリジナルアルバムが
ハートビート

ここのところ映画音楽ばかり作っていた坂本龍一が、やっとオリジナルの新作を出したぞ。今、大人気のDEE LITEのトーワ・トーワをはじめ、いろんなゲストに参加してもらって作り上げげたのだ。

胎内回帰がテーマということなんだけど、その内容はハウス、ピアノソロ、イスラム音楽、沖縄民謡と実にさまざまだ。

1曲1曲聴くたびに、さすが坂本龍一といいたくなるようなものばかりで、ファンも満足するぞ。

坂本龍一
ヴァージンジャパン
VJCP-30093　3000円[税込]

格闘家の血が燃えたぎってきちゃうのだ
ストリートファイターⅡ　イメージアルバム

全国のゲーマーを熱狂の渦に巻き込んだカプコンのアーケードゲーム『ストリートファイターⅡ』。ゲームセンターでは、いつも人だかりができていたよな。そのイメージアルバムが、ポニーキャニオンから発売されるのだ。このアルバムには、オープニングテーマとプレーヤーキャラクター8人のテーマ、それから四天王のテーマの計10曲が収録されているのだ。〝ストⅡ〟プレーヤーなら、こいつも聴かずにはおさまらないはず。

アルフ ライラ
ポニーキャニオン
PCCB-00075　2500円[税込]

下郎、怪しいヤツ、名を、名を名のれえ〜!!
下郎参上

泉谷しげるが、自分のライブのとき、ちょっとしたノリで結成したバンドが〝ゲロ〟だった。ゲロ、ゲロウ、下郎とイメージが進んだとき、泉谷は自分の浪人姿が頭に浮かび、そしてこのアルバムが誕生したそうな。ホントかね？

とにかく、1曲目はおチープも真っ青な時代劇!!　でも、あとはロックありノ〜ンビリした曲ありと盛りだくさん。アコースティックな音も心地よく、全体的にノー天気に明かるくて楽しい1枚だよ。

下郎
ビクター音楽産業
VICL-237　3000円[税込]

ハイサイ比嘉と田川ラメ夫の試聴室

比嘉　田川さ〜ん!!　あ、なんか原稿書いてますね。
田川　もうすぐアッコちゃん終わるから待ってれ〜！
比嘉　あ、そうなんですか。田川さんはほかの原稿で忙しいみたいなんで、とりあえず始めます。今回はフライングキッズの新作、『青春は欲望のカタマリだ！』です。
田川　うーっし、アッコちゃんの原稿（上のCD参照）が終わったー。というわけでフライングキッズですね。えーと、好きなんですよ、オレは。どの曲にも脈々と流れているグルーブっていうか、あのヘンな〝うねり〟が、たまらないんですよ。基本的にはファンクなんだけど、外国のファンクっぽくないんだよね。いい意味で〝和製ファンク〟って感じに好感が持てるんだな、オレとしては。
比嘉　そうそう。カバー曲の『君だけに愛を』みたいなやつも、フライングキッズの曲にしちゃってる。それに、笑いの要素もほかのバンドにはマネのできないオリジナリティーがあるんだよね。
田川　そうそう。〝フライングキッズ節〟が爆発!!　って感じだよね。インビなグループで、知らないうちに腰がこう……、ねえ。
比嘉　そう。これを聴いて、みんなもこの感覚を感じてほしいぞ。

青春は欲望のカタマリだ!　フライングキッズ
ビクター音楽産業
VICL-225　3000円[税込]

BOOKS 桜玉吉マンガの真実の姿がこの本にある
おやじの惑星

我がログインの兄弟誌、ファミコン通信に好評連載中の、『しあわせのかたち』でおなじみの桜玉吉。彼がいろいろな雑誌に発表した作品を、1冊にまとめた作品集が発売された。題名は『おやじの惑星』。

しかし、困ったモンですよね。なにが困ってるのかって？　収録されている作品の初出し雑誌ってのが、MSXマガジンでしょ、ログインでしょ、ホラ、困ったでしょ。だって、この本を発売してるのは、白夜書房なんですぜ。ま、いいか。

でも、ウチの系統（つまり、アスキーってことね）に掲載された以外は、マガジンハウスとか光文社とか、そして白夜書房とかに載った作品なので、よっぽどのマニアじゃないと見逃し、じゃなく読み逃し（？）してると思う。だから、こーゆー形でひとつになったのは、ちょいと嬉しい話であります。

おまえやこいつやべるのとは違った、玉吉ワールドを楽しんでね。

桜玉吉作・画
白夜書房、780円［税込］

BOOKS ホ〜ント、日本語って難しい言葉ですなあ
漢字面白事典

突然ですが、次の熟語が読めるかな？　河内、近江、遠江、上総、膳所、石見、太秦、出雲、若狭。そうか、歴史シミュレーションの好きな人なら、コレは楽勝か。じゃ、次は烏賊、雲丹、水母、海月、河豚、若布、海鼠は読めるかな？

てな漢字で、違った感じで、日本語ってのは難しいんですよ。日本人に生まれたのに、自分の国の言葉が読めないってのも情けない話だけど、昔から漢字の読み書きのテストは苦手だったもんなあ。

なんて、お嘆きのアナタ。楽しみながら、難しい熟語が読めるようになる本、それがここに紹介した『漢字面白事典』なのだ。

推理小説でもおなじみ都筑道夫が、ジャンル別に難解な熟語を、その背景とかのウンチクを交じえながら紹介しているから、学校のお勉強みたいにウンウン唸らなくても、ラクラクとゆーか、楽しく熟語が覚えられるんですよ。ちなみに、頭に出したクイズの答えも、この本を読むとわかりますです。

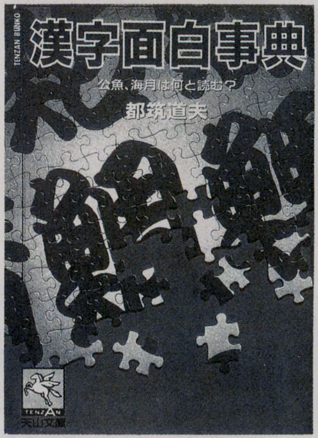

都筑道夫著
大陸書房、460円［税込］

マニアの部屋　今号は青柳ういろう＆松本親父です

★鷺娘―京の闇舞―
菅浩江著

青柳　この本を書いた菅浩江って人は、知っている人は知っている『紙人間48号の逆襲』に登場していた少女記者ミミー役の女の人で、本職はこのように小説家だったわけだな。

松本　ボヨヨーンってんですか。私、この手の本ってあんまり読んだことないんですけど、タマにはけっこういいかもしれないでしょ、朝日ソノラマ文庫。

青柳　うむ。で、この『鷺娘―京の闇舞』なんですけどね、えーと、ジャンルでいうとスカトロミステリー。ミステリーだけにあんまり内容を語れないんだな。

松本　このクソバカ！　オカルトミステリーでしょ。しっかし、そのスカトロミステリーってのも、ちょっと読んでみたいような気がするな。

青柳　そうでしょ。でね、この本は内容もさることながら別の楽しみかたもあるんだな、これが。もともと作者は京都の人で、小説も京都を舞台にしているだけに、会話がすべて大阪弁。

松本　京都弁じゃないの。

青柳　そうドスですねんまんねん。いやあ、ひとりの男として語らせてもらえば、いいね、京都弁は。立つね。

松本　川端先生の『古都』も全編京都弁で、けっこうそれだけで読めたもんだ。とかなんとか、教養をひけらかしたりして。

青柳　なんというか、京都弁のせいで主上おわしますやんごとなき王朝ロマンの大絵巻が自分の目の前に広がってくるでやんすよ。自分なんか切歯扼腕しちゃうって感じかな。ああ、なにいってんだか全然わかんない。

松本　なんだか思いのたけだけは伝わってくるような、ただのたわごとのような。

青柳　というわけで、ボヨヨーンって感じの小説なので、タマにはいかが？　ってことなの。

➡朝日ソノラマ、480円［税込］

⬅得意ジャンルはSFファンタジー。なんだ、少女記者じゃなかったのか。

オールザットウルトラ科学

人間の目では見ることのできない、小さな、小さな生物、細菌。でも、小さくたって世界は細菌であふれているのだ。ほんとは、身近な生物なんだよね、細菌って。

第112回 現代科学の謎、細菌と鞭毛（べんもう）①

細菌ってのは、普通はまあ、ただ原始的な生物という印象しかないよね。でも実際は、これがナカナカおもしろくって、奥の深〜い生き物なんだな。

なにしろ彼らは、ぼくたちが日常的に目にする生き物とは、根本的に違う性質を持っているんだよね。実際、この地球上に存在する生物は、大きく原核生物と真核生物のふたつのカテゴリーに分けられていて、細菌はその原核生物に分類されるんだけど、ぼくたち人間は真核生物に属している。

両者の違いは、真核生物の細胞にははっきりした核があるのに、原核生物にはそれがない（核膜という膜に包まれた核がない）ということなんだけど、この分類でいくとゾウリムシのような単細胞生物だって、真核生物なんだよね。

ゾウリムシみたいな単細胞の生物は、なんとなく細菌と親戚みたいな気がしちゃうけど、本当は人間とゾウリムシのほうが、ゾウリムシと細菌よりもよっぽど血縁関係の深い間柄だったってわけだ。

細菌が人間なんかと違うポイントは、核のあるなし以外にもいろいろたくさんあるんだけど、なかでもとくにおもしろいのは、細菌は地球上で唯一、回転するモーターを持っているということだ。

まあ、人間だって手をぐるぐる回すとかして回転運動を引き起こすことはできるけど、これは根本的な回転運動じゃない。ようするに筋肉の伸び縮みをうまく回転運動に変換しているだけなわけだ。

技術的にも、純粋な回転運動を生み出すのは、基本的に電気モーターしかない。自動車のエンジンなんかは回転運動をするみたいだけど、あれもピストンの上下運動を回転運動に変換しているだけだからね(まあ、ロータリーエンジンはいちおう回転運動といってもいいかもしれないけど)。

生き物ってのはいろいろなレベルで、いろいろな動き方をするものなんだけど、ぼくたち真核生物の動きは、基本的にスライドする動きが基本になっているんだよね。

たとえば筋肉の伸び縮みは、ミクロに見るとアクチンとミオシンという２種類の繊維が櫛の歯を噛み合わせたように交互に組み合わさっていて、それがお互いに滑り合うことで引き起こされている。

ところが細菌は、まるで電気モーターみたいに、くるくる回るモーターを持っているんだよね。

細菌は、移動のための手段として鞭毛を持っている。たとえば大腸菌なんかは、菌体のまわりにランダムに７〜８本の鞭毛を生やしていて、これを猛烈な勢いで回転させて動き回るんだよね。

ちなみに、原生動物や人間の精子も鞭毛を持っているけど、これは名前は同じでも、まったく違ったものだ。真核生物の持っている鞭毛は、サイズ的には原核生物の鞭毛の10倍くらいあるし、動かす原理もスライドなんだよね。この真核生物の鞭毛の中には、マイクロチューブリンという繊維があって、これがスライドし合い、鞭毛を左右に振っている。へろへろっと長い尻尾を左右に振ることで推進力を得ているわけで、要するに魚のヒレの原理で泳いでいるのだ。

ところが細菌の鞭毛は、真核生物の鞭毛みたいにへろへろしていないんだよね。

細菌の鞭毛は、フラジェリンという名前のタンパク質でできているんだけど、このタンパクが11個くっついて環を作り、それがずっと順番につながって、長いパイプになっているんだよね。そして、このパイプが全体として左巻きの螺旋（らせん）を描くようになっている。ようするに、左巻きのバネみたいな形をしたパイプなわけだ。

そして、この左巻きのバネみた

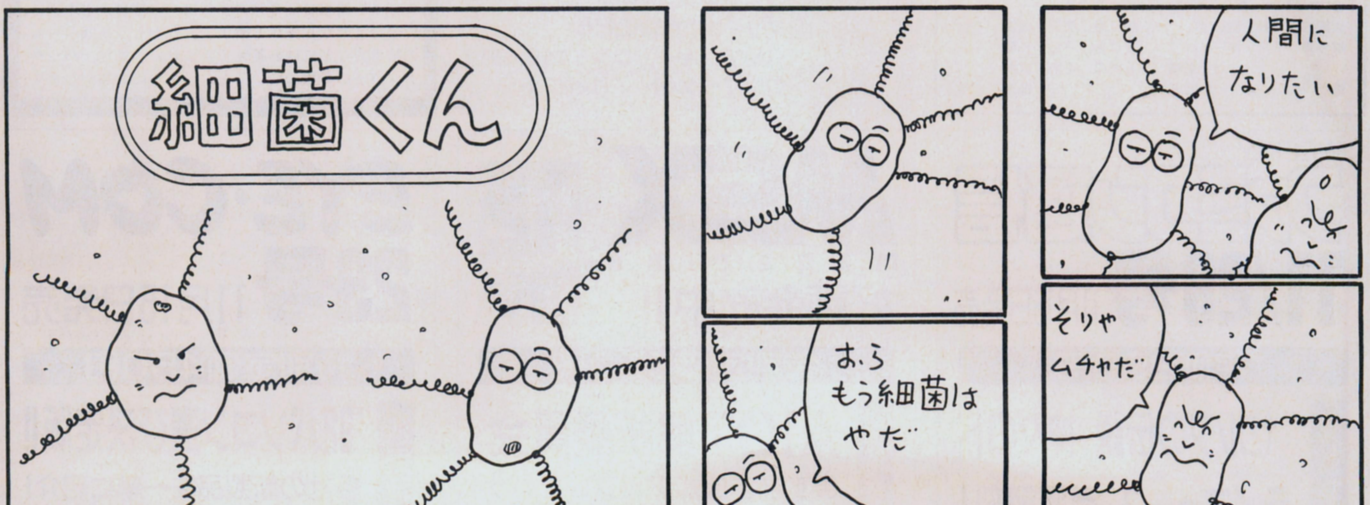

PRESENT

ふと見れば、木枯らしピューピュー、いつの間にか季節はすっかり冬だね
こんな寒い季節は、あったか～い部屋で応募はがきを書くのが一番だぞ!!

光栄グッズ

各3名

➡おなじみの戦国シミュレーション『信長の野望』も、カードゲームで新しい楽しさを発見できるぞ。

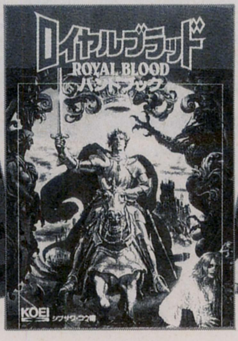

⬆『信長の野望・武将風雲録ハンドブック』で、すべての武将データがバッチリ!!

⬆『ロイヤルブラッド ハンドブック』はファミコン版、パソコン版共通対応なのだ。

⬆奇襲が得意な南北朝時代の名将軍、楠木正成の伝記。戦国ファンは読む価値あり。

『スピンディジー2』ボールペン

20名

⬆西洋ゴマが、グ～ルグル回る『スピンディジー2』。不思議な操作感覚にハマった人も多いはず。アルシスソフトからロゴ入りボールペン20名に。

平井菜水テレカ

5名

⬅『知ってるつもり?!』のテーマ曲を歌っている平井菜水ちゃんのテレカ。ほしい人は下のあて先に送ってね。

■応募先
〒102
東京都千代田区五番町
12-6 (株)バップ
オーディオ制作係

過ぎし日のあやまち

●まずは19号29ページ、『ディスクステーション98マップ&コンストラクション号』で『メイズランナー』と『マーベルパットゴルフ』の画面写真が入れ違いになっていました。

●20号、5ページの目次で、『栄冠を君に2』となっていますが、『栄冠は君に2』の誤りです。ごめんなさい。

●21号の210ページ、アンケートはがきの書き方で、〝おもしろかった記事〟の項目が20号の項目になっていました。

●同じく21号の245ページ、『VS GRANDPRIX』の申し込み先が間違っていました。正しい口座番号は東京8-62076、価格は3090円[税・送料込]です。申し訳ありませんでした。

以上、ソフトハウスならびに、関係者の方々、読者の皆様に大変ご迷惑おかけいたしました。深くお詫び申し上げます。どーも、ごめんなさい。

20号当選者

●『うどんランド2』
東京都 高橋 市郎
富山県 本川 哲也
ほか3名様

●『ブランマーカー』
大阪府 小野 倫弘
群馬県 干川 伸一
ほか3名様

●『シャドー・オブ・ザ・ビースト』Tシャツ
愛知県 尾崎 星児
埼玉県 工藤 哲也
神奈川県 小沢 大作
ほか7名様

●『ソルビアンカ2』ディスクホルダー
埼玉県 矢野 好識
茨城県 戸塚 正昭
栃木県 笹岡 直記
ほか7名様

★プレゼントの応募方法★

官製はがきに、住所、氏名、年齢、お持ちのパソコンの機種、欲しいものの名前、そのプレゼントが欲しい理由を書いて下記宛に送ってください。締切は12月5日です。

〒107-24 東京都港区南青山6-11-1
スリーエフ南青山ビル
(株)アスキー ログイン編集部
ログマーケット プレゼント係

ログイン情報質問電話

03-3796-1918

ログイン情報質問電話の受付は、月曜日から木曜日の午後2時から午後5時まで。ただし、市販ゲームの解き方などにはお答えできません。また、バックナンバーの記事についても、こちらにお願いします。

WEEKLY ファミコン通信
11/29号 11月15日発売
定価290円
特集 『ゼルダの伝説 神々のトライフォース』徹底解剖!

MSX magazine 12月号
好評発売中!!
特別定価550円
特集 A1GT解析委員会
ますます機能アップしたパナソニックの新製品を大解析!

EYE・COM 23号 11月15日発売
特別定価450円
特集 '92パソコン選び決定版!!
各社の新製品を一挙に紹介!
使いたおしパソコン価格比べ

いなものを、モーターが左回転させると、推進力が生まれる。つまり、完全にスクリューの原理だ。

この鞭毛のサイズは、太さが24ナノメーター(0.024ミクロン)で、中の穴の直径は6ナノメーターしかないけど、長さは10数ミクロンもある。細菌の体の大きさがだいたい1～2ミクロンだから、これは相当に長いよね。そして螺旋のピッチがだいたい2～3ミクロンで、そのなかにフラジェリン分子が5000個くらい含まれている。

また、鞭毛モーターの大きさは、回転子の直径でわずか30ナノメーターしかない。これはめちゃくちゃ小さくて、市販の4メガDRAMだって、回路線幅が1ミクロンを少し切るくらいでしかない。それに最近話題の、マイクロマシン、つまりLSIの加工技術を使って微小な機械を作ろうって話で出てくるモーターは、大きさが数10ミクロンはあるから、それに比べて直径が1000分の1。つまり面積なら100万分の1だし、重さや体積なら10億分の1という、とてつもない小ささなんだよね。

こんだけ小さいにも関わらず、なかなかどうして、けっこうすごい性能を持っている。

このモーターは水素イオンの流れによって回転し、その最高回転速度は1分間に15000回転。しかもわずか1ミリ秒の間に、静止し、逆方向に同じ速度で回転することもできる。まあこれは、めちゃくちゃ小さくてめちゃくちゃ軽く、慣性ってものがまったく働かないからできることなんだけどね。

ただものすごいのは、このモーターの回転ムラが、数パーセントしかないことだ。

数パーセントの回転ムラというのは、人間の作ったモーターに比べるとずいぶん悪そうにみえる。なにしろ、レコードのターンテーブルだって、回転ムラは0.00何パーセントくらいだもんね。でもこれはモーターが優れているからというより、ターンテーブルが重くて慣性が大きいから、回転ムラが起きようがないってだけだ。

それにたいして、最近のモーターは慣性にはまったく頼らず、純粋にトルクの発生の揺らぎがこの程度に抑えられているわけね。

しかも、細菌はものすごい雑音の世界に存在している。細菌がいる温度の熱雑音は、なんとモーターを駆動するエネルギーの10分の1以上あるんだよね。つまり細菌モーターは、常時ブラウン運動みたいなものでガンガンたたかれているのに、それにも関わらず、狂いのない動きをしているんだよね。

実際、どうしてこんな事ができるのか、本当の理由は、現在の科学ではまだ解明できていないのだ。

ところで、細菌はこの鞭毛を体のまわりにランダムに7～8本生やしているといったけど、それじゃあどうやって前に進むのか、ちょっと疑問でしょ？

細菌ってのは、生きのびるために、栄養素の濃い方向に泳ごうとし、有害な物質のあるところからは逃げようとする。まあ当然だよね。ただ、サイズが2ミクロン程度しかないから、ただじっとしているだけでは、どちらへ行けば栄養分が濃いのか、感じ取ることはできない。そこで、とにかくランダムに方向を変えながら動き回って、栄養の濃度が濃くなっていくなら方向を変える頻度を少なくし、薄くなっていくなら頻繁に方向を変えるという戦略をとる。

つまり、細菌の動きには、まっすぐ泳ぐこと(スイミング)と、ランダムに方向を変えること（タンブリング)の、ふたつの状態しか存在しないわけ。

そして泳ぐときは、すべての鞭毛を左回しにすると、鞭毛が全部後ろの方に集まってたばねられ、全体として一個の左巻き螺旋になって回転するんだよね。つまり、個々の鞭毛が回りながら、より合わさってひとつの尻尾になるわけ。

一方、タンブリングの状態は、すべてのモーターを一斉に逆回転させる事で生じる。こうすると、束になっていた鞭毛がほどけて、それぞれ勝手に回転を初め、それによって菌体がくるくるっと回って方向を変えるんだよね。

ところが、これってものすごく不思議な現象なんだよね。

というのも、左巻きの螺旋をたばねてそれぞれを右に回すというのは、幾何学的には絶対に不可能だからだ。バネを2本組み合わせて回してみればすぐにわかることだけど、こうなると螺旋どうしががっちり噛み合って、びくとも動かなくなってしまう。

ところが鞭毛は、そうならずにうまくほどけてしまうんだよね。

いったいどうしてそうなるかというと、この鞭毛に逆転するトルクがかかると、そのトルクによって、螺旋の形がつけ根のほうから順番に右巻きに変わっていって、うまくほどける形になるからなんだよね。つまり単なるスクリューじゃなくて、条件に応じて自由に形を変える性質を持っているわけだ。このほかにも、細菌の鞭毛にはものすごく巧妙な仕組みがたくさんある。それについては次号でさらに解説しよう。

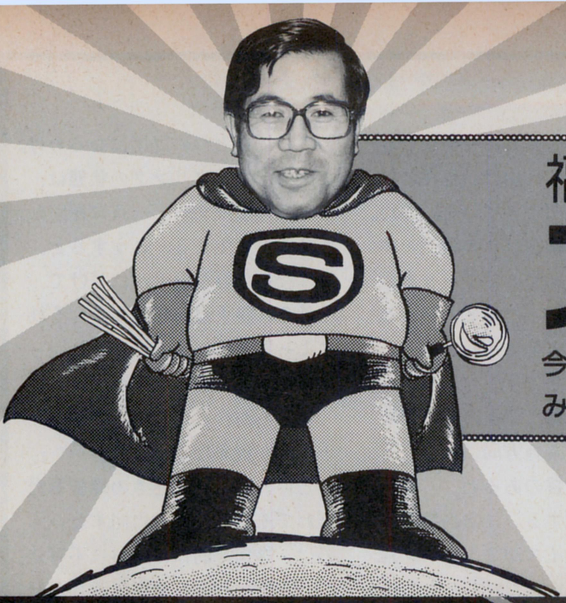

福田有宵先生の
スーパー占い

今これを読んでるアナタ、そう、アナタのことですよ。何か悩みがありゃしませんか？　福田先生にご相談なさいってば。

プロフィール　福田有宵（ふくだゆうしょう）　日本占術協会常任理事、茅檆会常任理事、日本作家クラブ理事、産経学園綾瀬教室講師。易、気学、人相、手相、家相、トランプ占い、姓名判断など占いの幅は広く、霊視、神事なども行なっている。『幸せをよぶ姓名判断』など著書多数。

あんたの運勢　11月15日〜12月5日

えー、秋の夜長と申しますが、だんだんと日が短くなってまいりました。朝起きたと思ったら、あっというまにトップリと日が暮れちゃったりして。へ？　そりゃ、起きるのが遅いって？　コリャまった失礼しました、チャンチャン♪　にしても、こんな秋の夜長に、みんな何して過ごしてるんですかね？　次の4つの答えから、近いものを選んでみてください。

A　読書をする

B　ビデオを見る

C　ゲームを楽しむ

D　寝ちゃう

A　他人は気にせず、マイペースでいこう

人に何を言われても、ゴーイングマイウエーで。背伸びせず、小さな願いをかなえていくとき。知的方面、ボランティアに参加するとよい。金銭問題は慎重に。奇数日が強い。対人面、思いやりを大切に。頭脳フル回転で、難問も解決。湯冷め、薄着に注意しないと、風邪がブリ返す。

●恋愛運　後手に回りやすく、スンナリいかない。
●金運　散財ペース。高額品を買いたくなるとき。
●パソコン　サークルに参加して、大いに活動しよう。新機種に縁アリ。ソフトはＦ１レースなど。
●開運　西と南、4と9、ピンクとエンジ、赤いバンダナ。知性は大切、でも知に働けばカドが立つ。

B　ガンバリすぎて空回りしてしまうかも

やる気十分だが、やりすぎてミスも出そう。見栄で服や小物を新調したくなる。財布に余分なお金を入れないこと。自転車やバイクなど、スピードに気をつけて。対人面、ウワサが気になるが、11月下旬にはスッキリ。学業は、ステップバイステップで確実に試験勉強を。虫歯に注意。

●恋愛運　カップルは冷たい仲に発展しやすい。秘密ゴトはピンチを招く。三角関係にご用心。
●金運　母や姉など、女性に頼めば希望がかなう。
●パソコン　好きなことに使えば楽しめる。
●開運　東北と西南、5と10、黄と灰、ジグソーパズル。モノを壊したりしては、開運もムダに。

C　何かあったときには、女性に頼ろうね

25日ごろまでスローペースだが、その後は幸運に。女性運吉。頼みゴトは女性に。仕事や学業面で上に立ち、肩の荷が重い。プライドが高いときなので、いばって反感をかわないように。対人面、目上に合わせて。学業は復習に力点を。

●恋愛運　身近に好意を持つ人がいる。11月になってからアプローチを。三角関係のキザシあり。
●金運　補給ができないので、出費はホドホドに。
●パソコン　資料を見すぎてヘンなやり方をすると、故障のもとに。ソフトは海底、戦争ものなど。
●開運　西北と西南、4と9、白と紺、参考書、白い玉。口だけでなく、まず実行すること。

D　恋のアタックは、月末のツキをねらえ

社交面が吉。友人とのつき合いが楽しいとき。計画と実行をモットーに。他人の意見を受け売りして、ミスしないこと。芸術鑑賞などは、教養のためにプラス。5日前後、月末ごろにツキあり。対人面、先輩やリーダーに従おう。学業面、そろそろ精神集中を。腰や肩の関節に気をつけて。

●恋愛運　いつもの場所で顔を合わせることが、アタックの条件。月末ごろが告白のチャンス。
●金運　小遣いは十分でも、衝動買いで後悔する。
●パソコン　単語を整理しながらキーをたたこう。
●開運　東と北、3と8、緑とアイボリー、筒型の小銭入れ。タナボタを待たず、チャンスを作ろう。

福を招く
あなたと私の
パーソナル占い

テレビで福田先生がオッパイ占い!?

僕はペチャパイが好きなんですけど

こんにちは。最近先生がテレビの深夜番組の"オッパイ特集"に出て、占いをしておいででしたが、あれは本当なんでしょうか？　ボクはペチャパイが好きなんですが、相性はどうでしょう。あと、ログインの人がシャバで暴れ回り、補導される夢を見たんですが、正夢ではないかと心配です。

（東京都　佐野　真）

えっ、オッパイ？　先生って、そんな占いもやってるんですか？「ええ、やりますよ。人相の中で、体全体を見る"体相"という秘術があります。オッパイの相をみる場合は、形、色ツヤ、位置、乳輪などを鑑定するんです。決してフザケたものではなく、人相の一部としてマトモなものなんですよ」

はぁー、そーなんですか。では、佐野クンとペチャパイさんの相性なんてのも、わかりますか？「ペチャパイ好きは、少女趣味なタイプです。ペチャパイの女の子は活動的で、男性的な要素が入り、話しやすいタイプなので、そんなところが好きなのでしょう」

ところで、夢のことについては。「彼はログインのメンバーが大好きなのでしょう。そのため潜在意識で、編集者のことを心配しているのですね。また彼は、自分では手出ししないで、誰かが代わりになってほしいという願望があります。この夢を見たときは、ムシャクシャした気分だったのでしょう。でも、今はスッキリして順調、好きな娘もいるようです」

お父さんに謝るタイミングを教えて

20歳の短大生です。どうしようもない私ですが、嫁にもらってくれる男性が現われました。が、私が家を飛び出して2日ほど帰らなかったため、今、最悪の事態になっています。父に謝るタイミングと、結婚できるかどうかを占ってください。

（石川県　匿名希望）

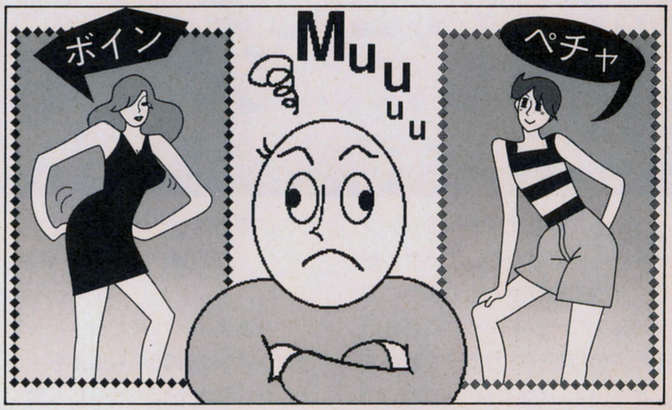

家出はマズいですよね、先生？「彼女の年頃で好きな人がいれば、家出するほどの情熱も湧くでしょう。ただ両親に連絡をしなかったのは、常識を失っています。謝るのは早いほうがよろしい。お父様は曲がったことが嫌いなので、言い訳せず素直に謝ること。謝る日は2の日か5の日がよいでしょう」

それで、謝ればその後ふたりは結婚できるんでしょうか？「残念ながら、結婚までは容易ではありません。お父様も簡単には結婚を許さず、同棲したとしても、破綻をきたすでしょう。今後の努力と誠意でカベを打ち破ることも可能ですが、今は親の言うとおりにしたほうがよいときです。平成5年に将来への結論が出るので、そのとき再度相談してください」

前途多難だけど、くじけるなよ。

1年前に仲たがいした彼女と仲直りしたくて

ボクには1年前に好きな女の子がいて、うまくいっていました。でも高校の修学旅行で彼女がほかの男といるのを見て以来、ずっと無視し続けています。心の中では彼女と仲直りしたいのですが、顔を見ると腹が立ってダメなんです。ボクはどうすればいいでしょう？

（三重県　匿名希望）

先生、彼は仲直りできますか？「彼はデリケートな面があり、彼女がほかの男としゃべっているのを見ただけで、許せないのでしょう。また、情をかけすぎて相手を美化する傾向がありますが、女性側としては、誰にでも愛想よくしたいと考えています。結論として、以前のような純粋な心で彼女と接することはできません。ただ仲直りする勇気があれば、素直に「誤解して悪かった」と謝りましょう。これからの人生で、物事の一面だけをみて結論を出さないことです」

人相学を極めると体相もわかるのだ

いやー、先生が"オッパイ占い"までやってるなんて、ちょっと意外な気がするよね。先生に伺ったところによると、女性の体相では、オッパイのほかにも、"おヘソ"とか"下のほうのヘアー"とかをみることができるんだって。なんとある新聞社からは、宮沢りえのオッパイ相を依頼されているとか。興味あるでしょ？　自分でも女の子の体相をみたいでしょ？　でも、本屋さんに参考書は売っていないのだ。なにせ人相学の秘術だもんね。先生のように人相学を極めなきゃダメなのよ、残念でした。

余談だけど、先生がオッパイ相で出演した番組は、『レベルのラベル』(もう終わっちゃったけど)の14回目。同じ番組の"ゴジラの相"でも出演されたんだけど、視聴率は、オッパイがナンバー1、ゴジラのほうはワースト1だったそうだ。

さて、ここで話題を変え、当たったぞレポートを紹介しよう。「19号で大学とネコのことを占っていただきました。子ネコは先生の占いどおり、どこかの家で飼われているそうです。が、幸せに暮らしているようなので、連れ戻す気はありません。大学受験についても、先生のおっしゃるとおりで、趣味が多く、熱中して夜型になってしまいます。また、ふたつあった志望校は、先生のヒントのおかげで1校に絞り込めました」

という広島県のY君からのお便り。先生も喜んでたぞ、これからもガンバッテね。

応募方法

福田先生に相談ご希望の方は、官製はがきに相談の内容と、住所、氏名、生年月日、電話番号を忘れずに書いて、下記のあて先まで送ってください。採用の方には、図書券3000円分を送らせていただきます。

あて先
〒107-24 東京都港区南青山6-11-1 スリーエフ南青山ビル
(株)アスキー ログイン編集部 スーパー占い係

心はひとつおたよりコーナー

LETTERS FROM YOU

伊藤イットーサイとかいう名前があるくらいなんだから、佐藤サットーサイとか加藤カットーサイという名前があってもいいんじゃないかと思います。

最近酒井法子さんのファンになってしまいました。ログインでもファミ通のようにアイドルのページを作ってください。そしてのりぴーをカラーで載せてください！（福島県　小野浩文）

僕は松居直美さんのカラーがいいんだけどなぁー。

お笑いのことしか考えていない編集者

これはなんとしたことだ～!! べ、ベーしっ君がなくなっちまったい。あぁ、私はこれからどうやって生きていけばいいの～。

（佐賀県　学名大金盥山ピーター太郎吉田（ウソ））

20号のレターズがなんか寂しいなァーと思ってるとベーしっ君がないではないか。18号の〝第一部　完!?〟というのは本当だったのくわー。

（岡山県　5インチ井手）

とりあえず、18号でベーしっ君はログインの誌面から消えちゃいました。日本全国のベーしっ君ファンのみんな、本当にごめん（兄弟誌のファミコン通信では、引き続きやってるよん）。でもさ、漫画がなくなった分、みんなのおたよりがたくさん掲載できるからいいでしょ？　だめ？　言いわけするなってか？　いやぁ～、ハ、ハハ、ハハハハハハ……。次に誰の漫画を載せるかについては、ただ今検討中であります。意見があったら聞かせてね。

レターズフロムユー担当編集者

最近の傾向として、F1の話題が多いような気がします。巷のF1ブームのためか、ログイン内の某ベルガーファンのためかは知りませんが、登場するのはマクラーレンばかり。ウィリアムズ、パトレーゼファンの僕としては、しっくりきません。

（東京都　今泉航太）

俺ぁ、パトレーゼもベルガーも両方わからん！

話題についていけないのですねる編集者

質問ですけどこのはがき（ログインについてくるやつ）で、レターズフロムユー以外のコーナーにも、ちゃんと届けてくれますか？　（福岡県　渡辺学）

このはがき、つまりアンケートはがきでは、レターズフロムユー以外のコーナーには届きません。たまたまアンケートはがきを読んでいた編集者が、親切心から誰かに届けてあげるということもありますが、基本的に、アンケートはがきはレターズフロムユー以外のコーナーには届かないと思ってください（ログマーケットのプレゼントコーナーに至っては、アンケートはがきは絶対不可です）。ま、ちゃんと各コーナーに〝あて先〟があるわけですから、はがきはきちんと目的のコーナーあてにお願いします。つまり、

ゲームガイダンスへ。『ラグーン』の火の洞窟が抜けられません。

冷気のつぼなどは揃えたのですが、何をやったらいいのか全然わかりません。どうしたらいいのでしょうか。（新潟県　野水弘裕）

とか、

ファミ通は週刊になったのにクオリティーが落ちなくてすごい

ログインニュース

Macユーザー松本のあやまち

ログイン編集部の誇る、異性運まるでなし親父こと松本隆一（32歳）が、またもや買い物で失敗したという情報が入った。松本が、MacIIsiを衝動買いしてしまったことは以前お伝えしたが、最近それをだんだんと使いこなしてきているようで、先日もマルチファインダーとかアプリケーションとか、なんかえらそうなことを言っていた。

松本の話によると、そのマルチファインダーどうこうにはやたらとメモリーがいるらしく、MacIIsiに最初から搭載されている5メガでは足りないらしいのだ。そこで松本は、増設メモリーを買いに秋葉原に向かった。

ここで、Macのメモリー増設について、解説しておこう。Macは、SIMMと呼ばれる増設メモリーを、本体内のスロットに突き差すことによってメモリーを増やせるのだが、従来機種のスロット8つと違って松本のsiは4つしか用意されていないのだ。だから、1メガのメモリーを抜いて4メガのメモリーを差さなければいけないのに、どうせトータルは同じだと思った彼は1メガのメモリー4個を買い込んでしまったわけだ。しめて2万円。従来機種ならそれでいいのだが、松本のsiでは、それは使えない。

しかし、このまま2万円をドブに捨ててしまうというのは、あまりにもひどい話である。そこで松本は、編集部内のMacユーザーに、それを売りつけようとした。しかし、編集部のユーザーはみんな、すでに増設しまくっている連中ばかり。松本は、さんざん探してやっとまだ増設していないMacユーザーを見つけた。その名はハイサイ比嘉。松本は、あまり増設メモリーを欲しがっているふうでもない比嘉を拝み倒し、なんとか「給料が入ったら買うかもしれない」という、なんだか頼りない約束を取り付けた。2万円のものがいくらで売買されるかは定かではないが、かなり買い叩かれそうな感じだ。

⬆彼がうっかりMacユーザー松本だ。

ですね。でも、近くに本屋がないので、毎週買えません。残念です。これからもがんばってください、と、ファミ通の人たちに伝えといてください。頼みましたよ。

（茨城県　猿橋竹美）

とか、

渡辺満里奈のファンクラブ〝FUNNY FACE〟に入りたいのですが、住所などがわかりません。誰か教えてください。

（千葉県　YASU）

などというはがきをもらっても、私としては困っちゃうわけです。ほかのコーナーのことまで、あたしゃ面倒見きれんのよ。

レターズフロムユー担当編集者

忍者増田さんモデルの忍者を倒して『ウィズ外伝』がんばってます（編集部注：詳しくは、ログイン20号の『WIZでござるよ』を参照）。

（長野県　笠崎泰孝）

がんばってくだされ。

ゲームの中でもいじめられるという宿命を背負った忍者増田

なぜやめるんだ『南青山JR.』！

これが始まったと友達から聞いたので、ログインを買い始めたのになあ。あ～あ。

復活してほしいなあ。Tシャツか、ぼうしがほしいなあ……。

（山口県　松田裕次）

パソ小のときといい、ヤマログのときといい、コーナーが終わったとたん、こういう手紙が殺到するんだよなあ。担当者としては、うれしいことはうれしいんだけど、できれば連載中に応援してほしいものである。死んじゃってから「惜しい人を亡くしたねえ」とか言われても困るんだよお～っ!!　頼むよお～っ!!　くうぅ～っ!!

もと『熱血おもちゃランド』担当編集者

おチープざんすがつまらなくなっている。

僕は、『ハワイ』や『おジュース大会』がよかった。特に、『ハワイ』の「キミは右きき？　左きき？　それともワイキキ？」は爆笑した。

（東京都　井上晃宏）

紙人間48号の記事やおチープざんすなどの記事はなんのためにやってるコーナーなんですか。笑かすためだけのコーナーだったらとてもうれしいです。

（兵庫県　八木和彦）

おチープざんすは、最初の２回ぐらいはサイコーでしたが、最近、イマイチのような気がします。笑えないギャグを追求するなら、ヤマログみたいにやらにゃいかんでしょ。なんか、今のままじゃ、中途半パって感じ。期待してるので、がんばってください。（広島県　今田壮）

20号のおチープざんすはとてもおぞましかったです。でもステテコくんの表情に疲れが見えて、ちょっぴり悲しかったです。

（北海道　ベーしっ君復活を願う３歳児）

おチープざんすのステテコ姿を見て、思わず吐いてしまった。オエー。

（長崎県　岩本健一郎）

20号のおチープざんすは、もう非難ごうごう、超ド級の怒りの手紙がドカドカ届くと思っていたのに、そうでもないなあ。みんなひょっとして、ああいう路線が好きなの？　ログイン編集部では、20号のおチープざんすに関しては、すっごい過激な手紙が届くことを十二分に覚悟していたんだけどなあ。あの号のおチープざんすを小笠原が担当することに決まったとき、編集部員一同は、期待もあった反面、とても不安でもあった。彼なら何かすごいことをやってくれそうな気がする反面、何かとんでもないことをしでかしてくれちゃうような気もしていた。そしてある日、とうとうあの問題の写真ができあがってきたんだけど、いやぁー……、みんなあれにはブッ飛んだぜぇ～。決して、載せたら法にふれるような写真は１枚もないんだけど、かと言ってあれはちょっと……、まぁなんと言いますか……、ねえ……。河野マタロー編集長なんか、

「おチープはそもそもアライ（ほえほえアライ副編集長）の企画だから俺は知ーらない」

とか言って逃げ出しちゃう始末。

そんなわけで、かなりの覚悟をしていた20号のおチープだったんだけど、にもかかわらずあんまり過激な意見がこなかったということは、ハナから読者に相手にされてないというのだろうか。

ちょっと寂しくなった編集者

僕にはとっても変な友人がいます。高校生なのに物忘れがとてもひどく、しかもどんなところでもよく転びます。ログイン編集部にはいませんよね。（長野県　関昌洋）

います。そいつの名は仲丸真二。ログイン編集部では、へんな仲丸と呼ばれています。彼は、パンチドランカーでもないのに、平らなところでよく転びます。あそれ♪　そこに仲丸跳んで出てぇ～、ころり転げた木ぃの根っこ～♪　なんてな。

替え歌の編集者

はがきを書（描）くたびにいつも〝御中〟をつけようとするのですが、どこに書いていいのかわからず、結局書かずじまいです。そこで、恥を忍んで、教えを乞いたいと思います。〝御中〟は、あて先のどこに書けばよいのでしょう？　無知な日向に、どうかお力添えを……。

今度からちゃんと〝御中〟とつけて投稿したいので、ボツにしないでください。ボツにしたら……、〝御中〟が……、つけられない……。

（愛知県　日向多紀）

おっ、本誌『イラストの楽園』投稿者の日向ちゃんじゃないの。『イラストの楽園』同様、これからは当コーナーのほうもよろしくね。

さて、質問の件にいきましょう。〝御中〟はあて先の最後につけます。たとえば、アンケートはがきの場合だと、〝ログイン編集部行〟の〝行〟を消して、〝ログイン編集部御中〟と書くことになります。わかったかなー。

でも正直な話、そんなことをしている読者ちゃんなんて、ほとんどと言っていいほどいないんだよね。ログインのスタッフだって、いちいちそんなこと気にしちゃいないし、あんまり深く考えんでいいと思うよん。

郵便物担当の編集者

応募方法

アンケートはがきや官製はがきなどに、勝手なことを書いて送ってください。ログイン編集部のスタッフが、勝手に返事を書いてお載せします。採用の方には、図書券3000円分をお贈りします。

☆☆あて先☆☆

〒107-24
東京都港区南青山6-11-1
スリーエフ南青山ビル
(株)アスキー ログイン編集部
レターズ係

●アタやんのゲームのタイトルは『ミスティック・アンサー』とゆーそーです。とにかく、成功おめでとさん!!

●次はどんなゲームをしようか迷ってる寺島先生に、愛のお手紙を!

〒107-24 東京都港区南青山6-11-1スリーエフ南青山ビル
(株)アスキー ログイン編集部 墜落日誌係

ログイン おまけディスク通信No.4収録

ブリッツクリーク プレーイングマニュアル

『ブリッツクリーク』がどんなゲームなのかは、310ページで説明したので、ここではその遊び方について説明しよう。シミュレーションをプレーするのに必要な基礎知識も解説しておくので、初心者も安心して読んでくれ。ブリッツクリーク作戦を展開して、ソ連軍を叩くんだぞ。

バルバロッサ作戦発動!!

『ブリッツクリーク』は、日本の戦争シミュレーションの中で、初めて東部戦線に的を絞ったソフトだ。1941年の開戦から45年の終戦までのドイツ軍とソ連軍の戦いが、シミュレートされているぞ。

その東部戦線を舞台に、プレーヤーはドイツ機甲師団の指揮官となり、参謀本部の命令に沿ってロシア各地へ移動しながら終戦までを戦い抜くのだ。

また、このゲームのすべてのシナリオには、勝利目標として占領すべき都市が設定されている。それを制限ターン以内にすべて制圧しなければならないのだ。この体験版でプレーできるステージ1は、7つの勝利目標を20ターン以内に占領する必要がある。勝利目標以外の町をいくつ占領してもソ連軍に勝てないので、注意しよう。

このゲームのちょっと変わっている点は、ドイツ側に友軍が存在すること。だが、友軍なのに操作するのはプレーヤーではなく、コンピューター。頼りないけれど、敵の攻撃を防ぐ盾にも利用できるし、思わぬところで助けられることもあるぞ。

ここで、このゲームの題名でもあるブリッツクリーク(電撃戦)について説明しておこう。ブリッツクリークとは、第2次世界大戦中にドイツ軍が生み出したまったく新しい戦法のことなんだ。これを成功させるには、戦車部隊をとにかく前線に移動させる必要がある。被害を恐れず、戦車部隊を使ってガンガン敵陣営に侵攻してくれ。

➡ゲームを起動すると、まず参謀本部からの指令が下る。指令の内容をよく読むと、作戦の重要性がわかるぞ。

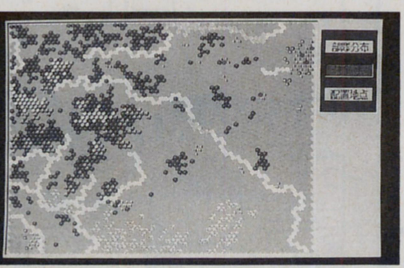

⬆HQで勝利都市を表示させたところ。制限ターン以内に、これらをすべて制圧しなければならないのだ。

セーブとロード

ステージ1しかプレーできないとはいえ、かなり時間がかかるゲームなので、ちゃんとセーブとロードの機能がついているのだ。でも、セーブできるのは1ヵ所だけなので注意してほしいぞ。また、残念ながらセーブしたデータを製品版でロードしてプレーすることはできない。でも、続編の『ブリッツクリークII』を発売する予定だというから、この体験版で腕を磨いておくといいぞ。

シミュレーションの基本を復習だ

ゲームの遊び方に入る前に、ここでちょっとシミュレーションゲームに必要な基本知識を確認しておこう。まあ、シミュレーションをやり込んでいる人なら見慣れているものばかりなので、読み飛ばしても大丈夫だよん。

とりあえず、軍隊の編成単位を説明しよう。まず最小の編成単位が分隊、この単位の上にあるものが小隊だ。そして、小隊が3～4隊集まったものが中隊。同じく中隊が3～4隊集まると大隊。また、大隊が3隊で連隊（旅団と呼ぶ場合もある）を構成して、これが3隊集まると、師団になるのだ。

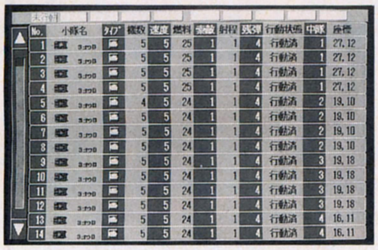

No.	小隊名	タイプ	機数	速度	燃料	索敵	射程	残弾	行動状態	中隊	座標
1	[illegible]		5	5	25	1	1	4	行動済	1	27, 12
2	[illegible]		5	5	25	1	1	4	行動済	1	27, 12
3	[illegible]		5	5	25	1	1	4	行動済	1	27, 12
4	[illegible]		5	5	25	1	1	4	行動済	1	27, 12
5	[illegible]		4	5	24	1	1	4	行動済	2	19, 10
6	[illegible]		5	5	24	1	1	4	行動済	2	19, 10
7	[illegible]		5	5	24	1	1	4	行動済	2	19, 10
8	[illegible]		5	5	24	1	1	4	行動済	2	19, 10
9	[illegible]		5	5	24	1	1	4	行動済	3	19, 18
10	[illegible]		5	5	24	1	1	4	行動済	3	19, 18
11	[illegible]		5	5	24	1	1	4	行動済	3	19, 18
12	[illegible]		5	5	24	1	1	4	行動済	3	19, 18
13	[illegible]		5	5	24	1	1	4	行動済	4	16, 11
14	[illegible]		5	5	24	1	1	4	行動済	4	16, 11

⬆細かいことだが、師団長は、階級でいうと少将か大佐ぐらいの地位についているらしい。

ブリッツクリークでは、分隊のかわりの最小単位に兵器というものがあり、最大5機の兵器で構成する部隊を小隊と呼んでいる。そして、同じ種類の小隊が最大5つ集まったものが、中隊。中隊以上の大隊や連隊という単位は使われていない。しかし、プレーヤーが率いる、師団というさらに大きな単位だけは使われているのだ。また、ドイツ友軍も、別の指揮官の率いる師団といえる。

このブリッツクリークで扱う単位は、主に兵器、小隊、中隊の3つだ。プレーを始める前に行なう編成や、プレー中に行なう中編成、合編成もこの小隊と中隊を中心に行なう。この機会に、それぞれの単位を構成する機数などをしっかり覚えておこう。

補給と占領

すべてのユニットは、補給を受けないと燃料切れや弾薬切れを起こして移動も攻撃もできなくなってしまう。でも、ブリッツクリークには補給部隊というものが存在しない。

では、どうするのかというと、占領した町から補給を受けられるのだ。晴天の場合は占領下の町から19ヘックス以内にいる部隊は自動的に補給を受けられる。晴天以外の場合は9ヘックス以内だ。ただし、自軍のユニットと占領下の町を結んだラインに敵部隊がいると、補給を受けられないので気をつけよう。

もうひとつの注意点は、町から離れるほど補給量が少なくなることだ。そのため、進軍を続けるにはどんどん敵の町を占領する必要があるぞ。

この占領の方法はとても簡単で、どんなユニットでもいいから敵の町で移動を終えるだけでいい。また、いったん占領すると、敵が侵入するまでは自国の町として扱えるのだ。

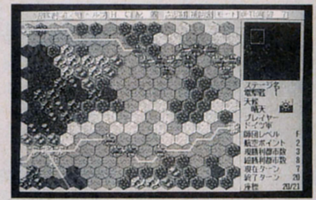

⬆補給地の確保は重要だが、部隊が分散し過ぎないように注意しよう。

ZOCとは？

ブリッツクリークはもちろん、たいていのシミュレーションゲームの移動のルールで用いられているのが、ZOC（ゾックと読む）という概念だ。

ZOCとは、ユニット（部隊）が自分のいる周囲6ヘックスに対して持つ支配地域のこと。右下のイラストの場合、A地点にユニットがあるとすると、斜線のかかった周囲の6ヘックスが支配している地域、つまりZOCになるわけ。

また、たとえばA地点にあるのが敵ユニットだとすると、B地点からC地点へ自軍ユニットを移動させるには、敵の周囲の6ヘックスを避けないとたどりつけない。敵ユニットのZOCへ侵入したとたん、強制的に停止させられて、戦闘が始まっちゃうのだ。さらに、索敵範囲外の敵ユニットのZOCに侵入すると、一方的に攻撃されるので注意しよう。

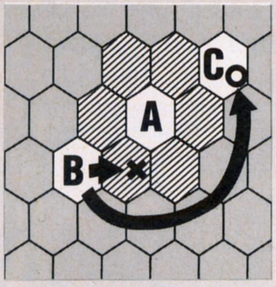

⬆Aにユニットがある場合、周囲の6ヘックスがZOCになる。BからCに行くには、回り込む必要がある。

索敵について

索敵とは、敵を確認できる範囲、または能力のことだ。ゲーム画面の写真を見ると、明かるいところと暗いところがあるのに気づくはずだ。この明かるい部分が、プレーヤー側の索敵がきいている範囲にあたるのだ。

このブリッツクリークにはユニットの索敵と建物の索敵の2種類がある。ユニットの場合は、現在いる位置を中心として敵を確認できる範囲が決まる。そして、索敵の範囲は、中隊の種類によってまったく違うんだ。とくに戦車部隊の索敵範囲はかなり狭いので、偵察部隊をどんどん進ませて、敵ユニットの確認を早めに行なうといいぞ。

建物のほうは、建物自体が持つ索敵能力だ。しかし、建物の存在するヘックスに接する6ヘックスしか索敵が働かないので、あんまり役に立たない。ソ連軍が後から回り込んだりしていないか、確認するのに使うくらいだね。

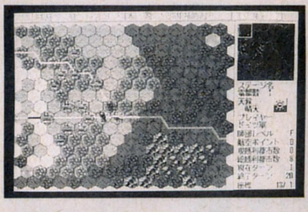

⬆明かるい部分が自軍の索敵が働いている範囲。偵察中隊を活用しよう。

戦闘を有利にするためには

まずは編成機能

参謀本部の指令を受けた後、まずしなければならない最初の仕事が、部隊の編成だ。

編成の作業は、それぞれの中隊内の小隊どうしを移動させることで行なう。最初に出てくる中隊編成表のユニットはただ並べてあるだけなので、ちゃんと自分の手で作業を行なおう。画面上部にある〝自動〟をクリックするとコンピューターがこの作業をやってくれるが、細かい修正は必要だぞ。

この作業での注意点は、中隊を同じ種類の小隊だけで構成するのを避けること。戦闘は、交戦する小隊とそれを補助する小隊とで行なうのだが、交戦部隊と違う種類の小隊が支援を行なわないかぎり攻撃率が上昇しないからだ。

このため、小隊のデータが必要になってくるはずなので、画面上部のヘルプで調べてみよう。使い方は、まずヘルプをクリックして、そのあと調べたい小隊をクリックするといいぞ。

シナリオのプレー中に行なう〝合編成〟は、被害の大きい中隊どうしを合流させるときに便利。〝分編成〟は、中隊を分散させるものだ。この機能は強力な敵ユニットを包囲したり、戦線を固定するさいにかなり役立つぞ。使い方を覚えておくと、終盤戦がラクになるのだ。

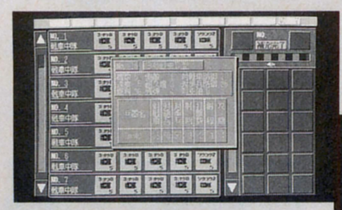
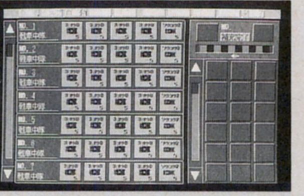

⬆➡こちらはシナリオスタート前の編成用の画面。戦闘のときの支援の効果が発揮できるように編成するのだ。兵器の情報が必要なら、すぐにヘルプを使おう。

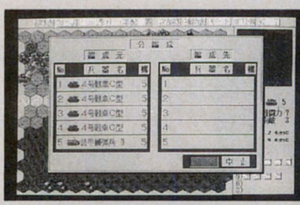
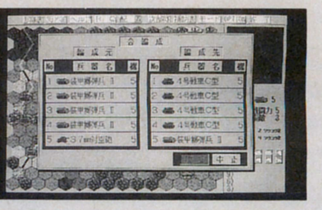

⬅⬆プレー中に行なう合編成と分編成。どちらも簡単に行なえる。分編成は特に利用価値が高いので、最初のうちに手順を確認しておくといいぞ。

次は戦闘の手順

戦闘には、隣接した敵への直接攻撃と、離れた敵へ行なう間接攻撃との2種類がある。

直接攻撃の手順から説明しよう。この場合、目標を選ぶとすぐに戦闘画面に移る。ここでまずやらなければならないのは、支援部隊の選択だ。これは、メニューバーの〝決定〟をクリックしてキャンセルすることもできるが、必ず支援部隊を設定することをすすめるぞ。設定するとかなり攻撃率が上昇して敵の中隊を全滅させやすくなるからね。選択する場合の注意は、上でも書いたように交戦部隊と違う種類の小隊を支援にまわすことだ。

次に行なうのが、交戦部隊の目標の決定。そして、このあと航空支援が行なえるときがある。これらの手順を踏んで〝決定〟をクリックすると、戦闘が始まる。支援部隊の選択からやり直したいなら、ここで中止を選ぼう。

間接攻撃の場合は、攻撃を行ないたい部隊をクリックした後、すぐ右クリックして、移動をキャンセルしよう。すると、間接攻撃が可能になる。注意点は敵と隣接していないことと、間接攻撃を行なえるタイプの小隊であることだ。攻撃の手順のほうはコンピューターが自動的に行なうので、プレーヤーは目標を選ぶだけでいい。そのかわり、いったん目標を決めると攻撃を中止できなくなる。失敗のないように、慎重に目標を選ぼう。

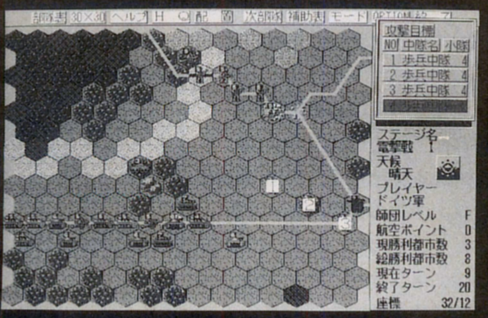

➡強力な敵ユニットは間接攻撃のできる中隊で攻撃すると、ラクにせん滅できる。

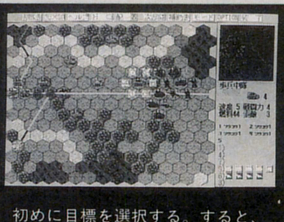

初めに目標を選択する。すると、戦闘画面に切り替わるのだ。

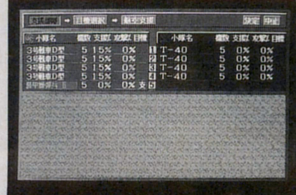

次は支援部隊の選択。支援がいらないなら決定をクリックだぞ。

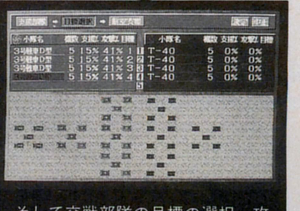

そして交戦部隊の目標の選択。攻撃率が高くなるように選ぼう。

たまに航空支援ができることもある。かなり攻撃率が上がるのだ。

戦況の把握も重要だ

ここでは、戦況の把握に便利な機能を解説しよう。それは〝HQ〟、〝補助表〟、〝ヘルプ〟だ。これらはドイツ軍とソ連軍の戦力、戦況の把握のための情報がひと目でわかるようにまとめられている。師団を率いる上でかなり重要な情報ばかりなので、侵攻の能率が上がり、電撃戦の名にふさわしい戦略が展開しやすくなるはずだ。

また、これらの機能で得られる情報のうち、兵器のタイプは5種類に区別されてアルファベットで表現されている。Pは戦車タイプ、Sは偵察用タイプだ。Rがつくものは敵の航空支援を妨げる効果を持つ。そして、Uは砲兵タイプ。間接攻撃が可能なのはこのタイプだけなので、前もって調べておこう。Iは歩兵タイプだ。

この表の見方を覚えると、かなり戦況を把握しやすくなるよ。

状況表

兵科別機数表

陣営名					
ドイツ軍	239	40	120	35	293
友軍ドイツ軍	45	10	157	28	335
ソビエト軍	100	20	135	40	266

兵科別小隊表

陣営名					
ドイツ軍	48	8	24	7	59
友軍ドイツ軍	[illegible]	[illegible]	[illegible]	[illegible]	[illegible]
ソビエト軍	20	4	27	8	54

勝利都市表

NO.	地形名	陣営名	座標 X	座標 Y
1	町	ドイツY	7	8
2	町	ソビエト	61	9
3	町	ドイツY	21	11
4	町	ソビエト	45	11
5	町	ソビエト	62	11
6	町	ドイツY	8	19
7	町	ソビエト	53	20
8	町	ソビエト	63	7
9				
10				

⬆戦況の把握が、ブリッツクリークを成功に導くのだ。表の見方を確認しながらプレーしよう。

HQを使おう

戦況把握に最も役立つものが、このHQだ。これは部隊分布、勝利都市の位置、初期配置地点が表示してくれる。

まず部隊分布は友軍を含むすべてのドイツ軍と、索敵範囲にあるソ連軍を表示してくれる。この部隊分布は、勝利都市の位置表示と切り替えながら見るといい。勝利都市以外の町は、補給地点にするほか、あまり意味はない。部隊が広がり過ぎていないか、必ず確認しながら進軍しよう。

⬆部隊分布図は、ターンごとに最低でも1回は確認することをすすめる。

⬇配置地点を表示させたところ。この3ヵ所からマップ上へ侵入できる。

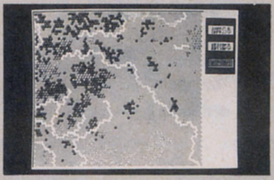

配置地点表示では、プレーするマップへの侵入路の確認が行なえる。第1ターンで部隊を配置できる地点は限られているので、この機能でまず確認する必要があるのだ。配置地点がわかれば、その後の戦略も立てやすくなるぞ。

補助表って何?

補助表も、見る価値のあるもののひとつだ。これは5種類の情報を表示してくれる。なかでも、基本性能表と状況表は有益な情報を提供してくれると思うぞ。

基本性能表はドイツ、ソ連両軍のすべての兵器のデータを一覧表にまとめたものだ。ソ連軍側に見慣れない兵器や強力なユニットが現われたときにこの表でその性能を調べよう。この表なら、自軍と敵軍の兵器の能力差などがすぐに調べられるのだ。

状況表は、マップ上に配置されている兵器数や小隊数を所属陣営別、タイプ別に調べられる。HQとともに必ず見るようにしよう。また勝利都市の座標と、そのひとつひとつを支配している陣営がわかるぞ。

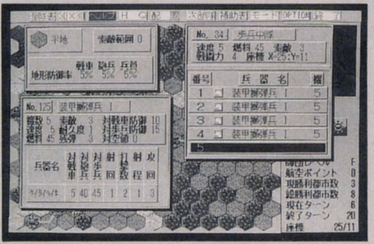

⬆基本性能表を見ていると、ドイツ軍の兵器が結構頼りないことがわかっちゃうんだよね。

ヘルプ!!

ヘルプでは、すべての中隊および小隊の能力や状態、町や陣地を含むすべての地形についてのデータを調べられる。

中隊のデータを知りたいときには、まず調べたい中隊をマウスでクリックし、その後、メニューバーのヘルプをクリックしよう。すると、まず中隊の情報が表示されたウインドーが現われる。これで、ある程度の情報が得られるはずだ。さらに細かな情報を知りたいなら、ウインドー内に表示されている小隊名をクリックするといい。今度は、小隊を構成する兵器のデータまでわかるぞ。ちゃんと補給を受けているか調べたいときにも便利だぞ。

地形の場合も、まず地形をクリックした後でヘルプを選ぶと、情報が得られる。

基本性能表

陣営	兵器名称	種類	速度	燃料	[illegible]	戦防	歩防	耐久	射程	攻回
卐	2号戦車D型	P-01	6	40	2	15	25	2	1	4
卐	3号戦車D型	P-02	5	30	1	20	25	3	1	4
卐	3号戦車J型	P-03	5	30	1	25	25	3	1	4
卐	3号戦車L型	P-04	5	30	1	30	25	3	1	4
卐	4号戦車C型	P-05	5	30	1	25	25	4	1	4
卐	4号戦車F1型	P-06	5	30	1	30	25	4	1	4
卐	4号戦車G型	P-07	5	30	1	30	25	4	1	4
卐	4号戦車H型	P-08	5	30	1	35	25	4	1	4
卐	パンサーD型	P-09	6	35	1	40	25	5	1	4
卐	パンサーG型	P-10	6	35	1	45	25	5	1	4
卐	タイガーI	P-11	4	30	1	50	25	6	1	4
卐	タイガーII	P-12	4	25	1	55	25	7	1	4
卐	38t戦車	P-13	5	30	1	20	25	3	1	4
卐	1号駆逐戦車	P-14	5	30	1	20	10	2	1	4
卐	マルダーIII	P-15	5	30	1	10	10	2	1	4
卐	4号駆逐戦車	P-16	5	30	1	35	20	4	1	4
卐	ナスホルン	P-17	5	30	1	15	10	3	1	4

⬆ヘルプを使うと、マップ上にあるものすべてを細かく調べることができる。なかなか便利だぞ。

電撃戦でモスクワを陥落せよ!!

EDITORIAL LOG

LOGiN

1991 No.23

12月6日号

次号は、全国パソコンショップ大特集！ 年末年始だけでなく、一生使える(?)保存版ガイドだ

1年のうちで最もパソコン&ソフトが売れる年末年始。こんなときこそ、賢く買いたいよね。そこで24号の特集は、全国パソコン(&関連)ショップガイド。2大付録その①は『天下統一II』完全データブック。ログインが誇る戦国研究部隊が総力を結集したパーフェクトな保存版付録だ。そしてその②は、あの期待の大型RPG徹底ガイド。こりゃあ、次号も売り切れ必死だ!?

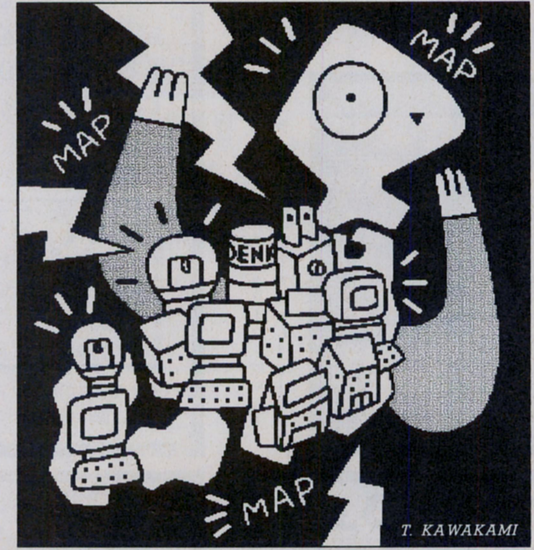

次号24号は

12月6日(金)発売

特価580円

■発行人　藤井章生　■編集人　小島文隆　■編集長　河野真太郎　■副編集長　新井創士　■編集スタッフ　川村篤／唐木緑／樹村頼子／渡辺妙子／宮地千里／松本隆一／高橋義信／清水早百合／大庭聖子／泉和子／浅沼克之／花塚弘／平林政司／青柳昌行／年永祥一／田川実／武笠敦子／武藤彰子／松岡英樹／三宅貴久／梅本幸孝／堀井洋／有沢清子／飯嶋玲子／山下信行／杉内憲次／増田厚／小笠原誠／仲丸真二　■制作スタッフ　本間智嗣／田宮朋子／安田稔／和光陽子／辻村晴子　■編集協力　伊藤裕／櫛田理子／鈴木和弘／山口政司／澤村健／岩尾学／横田義弘／石原潔／日高保／嵯峨正行／比嘉隆／村山誠一郎／河辺研史／堀口稔／渡辺一也／山内正啓／土屋浩治／四ツ谷則子　■制作協力　admix／石指由美子／今井デザイン事務所／三宅政吉／やまだゆかり／太田浩一／瀧上園枝／SOUL BEE／前田明子／PAL-STUDIO／長崎光良／水野康子／石光淳弥／井沢利昭／辻秀和／古川誠之／高島宏之／佐々木幸子／吉田大介／深坂憲一　■アメリカ駐在　トム・ランドルフ／新関真人　■フォトグラフ　奥山和典／加藤文哉／水科人士／八木沢芳彦／木村早知子／笹川達也　■イラスト　川上富也／米田裕／月之座／梅津昌代／二木志乃／星野恵美子／杠聡／池上明子／ほりのぶゆき／横山宏／桜玉吉／成谷実穂子／水玉蛍之丞／椎名美智子／駒宮真悟／田宮朋子／鎌田準次　■出版業務　別所聖一／前田誠　■広告　杉山淳一／森川正雄　■雑誌営業　吉田和彦

■広告目次

アーク……364～365
アートディンク……74～81
R&Rメディア……352～353
IPL……346～347
青山デザインスクールメロン……332
アクレイムジャパン……144
アプロード……391
イマジニア……67～73
ウエストサイド……130
ウルフチーム……83～87
AVアロー……386
AVCフタバ電機……370
SNK……52～53
エニックス……94～97
NCS……128～129
EPIC SONY……122～123
MACハミングバード……66
エルフ……152～153
OAハウスフレンド……374～375
OAランド……380～381
オーク……388
オクト……356～359
クエスト……62～63
グランプリソフト……394
クレソフト……108～109
GE・TENチーム……115
光栄……89～93
コスモスコンピュータ……58～60
コナン販売……372～373
コンパイル……120～121
コンピュータサイエンス……384
コンピュータソフトウェア著作権協会……148～151
コンピューターバンク……376～377
GAM……表3
シーツゥワールド……110～111
ジェネラルサポート……82
システムソフト……112～113
シスペック……390
シャープ……表2～3・表4
ズーム……140
スクウェア……64～65
スタークラフト……104～105
スティング……145
住友電機……392
セガ・エンタープライゼス……50～51
ソフコム……141
ソフトクリエイト……366～367
ソフパル……371
ソフマップ……334～339
九十九電機……355
T&Eソフト……106～107
D・O……156～157
ディスクユニオン……368～369
テイチク……146
T・ZONE……389
TTC……387
データウエスト……132～133
テクノグラード……136～137
トロン……397
日本インコム……378～379
日本ファルコム……54～57
日本マイコン流通センター……340～345
ハート電子……159
パソコンジャンプ……385
パソコンハウスダイナ……393
パンサーソフトウェア……126～127
バンプレスト……98
P&A……348～351
BPS……61
ビクター音楽産業……99～101
ビッグバン……395
ビングソフト……134～135
ファミリーソフト……102～103
風雅システム……142
フェアリーテール……155
フェイス……147
富士通……44～49
双葉社……114
ブラザー工業……88
ブローズ……396
HOT・B……118～119
ホットライン……360～363
ポニーキャニオン……143
マイクロキャビン……116～117
マイクロデザイン……154
マキシマ……138～139
ムサシプランニング……131
ライク……354
リバーヒルソフト……124～125
ワールドイン青山……382～383
稚内北星短期大学……333

1回休んですまん
韮沢単行本通信

ドラキュラで眠れぬ夜にはこの1冊！

悪魔城ドラキュラのすべてがわかる本

全国1000万人（？）のドラキュラファンのみなさま、お待っとさんでした。きっと今ごろは、スーパーファミコン版『悪魔城ドラキュラ』で毎日楽しんでいることでしょうねぇ。そうでしょ？　シモンがご自慢のムチを振り回しながら、ロウソクで……。いやーん、エッチな感じ。何か違うような気がするけど、まぁいいっか。

とにかく、アクションゲームとして純粋に楽しめる悪魔城ドラキュラ。シモンがムチをビシバシ使って、ドラキュラの手下どもを倒していき、最終ボス、ドラキュラに向かって進んでいくのだ。

ところが、だ。やっぱり難しさは一級品。過去にファミコン版で苦しんだ人には、あの難易度が蘇るわけだ。とってもいやらしい動きをするモンスターに、頭を悩ませるシーンもしばしば出てくるだろう。ドラキュラのにが手な物ってことで、たくさんニンニクを食べたり、十字架を見せながらプレーしても、ダメなものはやっぱりダメなんだよね。

そこで頼りになるのが、おなじみ『すべてがわかる本』シリーズ最新作のこの本なのだ。全マップ、モンスターリスト、ボスキャラ解説などが満載されているぞ。モンスターリストでは、敵の攻撃方法や特徴、動き方を知ることができるから、バッチリ対応できるはずだ。各ブロックごとのマップでは、どういう構造でどういうふうにつながっているかが、ひと目でわかるぞ。

もちろん、どこでアイテムが取れるかは、マップ上でちゃーんとわかるようになっているのだ。

また、ここが難所でポイントだぞっ！　という場所は詳しく解説。まさにかゆい所に手が届くというかなんというか、懇切丁寧な作りになっているというわけなのだ。

⬆表紙は、こんな感じのイラストになる予定だ。

●悪魔城ドラキュラのすべてがわかる本
●630円［税込］　アスキー出版局刊
●11月21日発売予定

真ウィズフリークは必読だあ！

真ウィザードリィRPGリプレイ集（仮称）

テーブルトークRPGファンに絶大なる人気を誇っている『真ウィザードリィRPG　基本システム』。それの『リプレイ集（仮称）』が現在、1992年初頭発行に向けて編集作業中なのだ。

このリプレイ集は、シナリオ6本で構成されていて、それがひとつのキャンペーンとなっているのだ。

シナリオは、PCが初めて冒険に出発してから5レベルまでの物語（これが笑えるのだ）になっており、最初に作るシナリオの典型的なパターンを学べるはずだ。

また、このリプレイはゲームマスターとプレーヤーの会話を中心にして進められているので、実際のテーブルトークRPGがどのように進められているのか、ゲームマスターはゲームを進めていけばいいのか役に立つぞ。

著者は、みんなも知っているグループSNEで、安田均氏が監修をして、高井信氏（SF作家）が執筆を担当している。

また、それぞれのシナリオの終わりには『真ウィザードリィ　基本システム』の生みの親的存在の佐脇洋平氏が『真ウィズ講座』と銘打って、リプレイについてのコメントや実際のプレーに役に立つコメント、マスターの思考方法を講義してくれているのだ。

キャンペーンのおもしろさもさることながら、グループSNEのテーブルトークRPGのプレー方法も覗ける楽しみもあるし、佐脇氏の『真ウィズ講座』も、真ウィザードリィRPGファンにとっては、必読ものの内容になっている。

単なる『リプレイ集（仮称）』とは違った味付けがしてある本書は、真ウィズの好きな人たちにとって必読ものの本なのだ！　発売を首をキリンにして待ってるように。

⬆こうして、数々の伝説的なプレーが生まれたのだ（嘘）。

●真ウィザードリィRPG リプレイ集（仮称）
●予価1600円［税込］
●1月発売予定　アスキー出版局刊

にらたんNEWS

しあわせのかたちの3巻が出るぞ！

ファミコン通信に好評連載中の『しあわせのかたち』の単行本最新刊の編集が大詰めを迎えている。詳細は次回のにらたんで。

新ウィザードリィのデータブックだ！

いよいよ発売の始まった日本語版『新ウィザードリィ』のデータブックの翻訳が終了。1月の発売に向けて鋭意編集中なのだ。

MELON
AOYAMA CG SCHOOL

1992年4月新設
コ・ン・ピ・ュ・ー・タ・シ・ミ・ュ・レ・ー・シ・ョ・ン科
発進!!

あなたも乗ってみませんか……

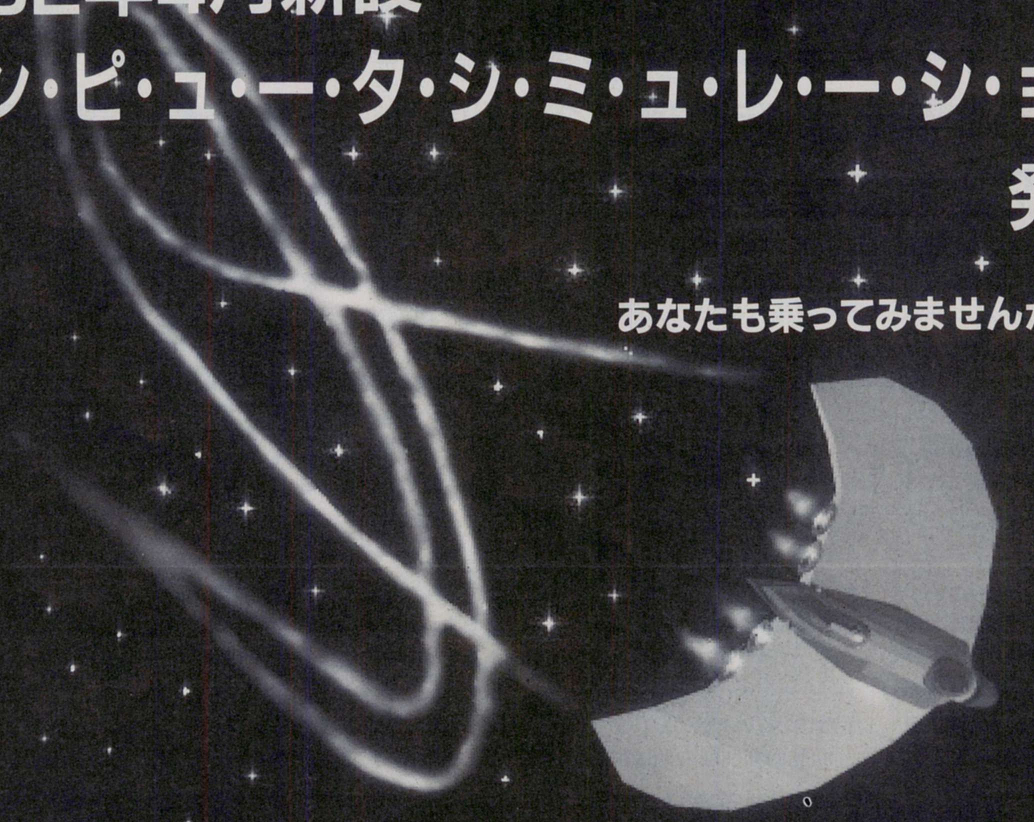

1992年４月、ＭＥＬＯＮに待望の新学科が誕生します。その名は、ＣＳ（コンピュータシミュレーション）科。映像を創造するＣＧ技術を研究して以来８年の歳月を経て、いま新たに映像を科学するためのＣＳ技術へと、その研究テーマを一歩前進させます。

ＣＳ科では、ＭＥＬＯＮのＣＧ技術をベースに、ゲームからビジネス分野までの広範囲におけるシミュレーション技術の修得と、創造と知力を結集した自己テーマの実現のために必要な２年間のカリキュラムを用意しています。

プログラミングによる科学と創造に興味を持ち、チャレンジ精神のあるクリエイターをめざす若者を待っています。

92年度生募集

■CG科
- ●昼間部（週５日、２年間）
  - ・映像を創造する技術の修得
- ●夜間部（週２日、３ヵ月）
  - ・CG入門、CG実習
  - ・CGアニメーション

■CS科
- ●昼間部（週５日、２年間）
  - ・映像を科学する技術の修得
- ●夜間部（週２日、３ヵ月）
  - ・コンピュータシミュレーション入門

〈学校説明会（PM.3:00〜PM.5:00)〉
11月30日(土)・12月７日(土)・12月21日(土)・１月18日(土)
２月１日(土)・２月15日(土)・３月４日(水)・３月18日(水)

学校法人ACC藝術学院
青山CGスクール・メロン
〒151 東京都渋谷区代々木3-1-1
TEL.03-3379-8100(代)
〈仙台校〉仙台アートスクール・メロン

資料請求 L011

学生募集開始!!

推薦入試の
申し込みは
11月20日
から

常に最先端のコンピュータ教育を目指す稚内北星。最新鋭のＳＰＡＲＣマシン(15MIPS)を一人一台使えます。あなたが本当にやりたいと思っていることを実現してくれる大学です。

入試 INFORMATION

■募集人員

・経営情報学科		100名
・英文学科	英語情報コース 英語英文コース	80名

■試験日

推　薦　**12月20日㈮**

《出願期間》11／20㈬～12／16㈪

第Ⅰ期 '92　1／31㈮
第Ⅱ期 '92　3／2㈪

■試験場 ▶稚内会場：稚内北星学園短期大学
▶札幌会場：北星学園女子短期大学
▶東京会場：私 学 会 館

最北端
最先端
稚内北星学園短期大学

■お問い合わせ　〒097 稚内市若葉台 稚内北星学園事務局　0120 FreeDial 0120−311014

パソコン買うならソフマップ®

フリーダイヤル フリーダイヤル 0120-110-833

TV 日本テレビ・TBS・フジテレビ・テレビ朝日・テレビ東京・テレビ大阪・関西テレビ・朝日放送系列でCM放映!!

社団法人 日本通信販売協会正会員

業界最長5年保証 YES-No.1

YES 安心の保証No.①

業界最長の新品パソコン5年保証
パソコン本体5年保証・モニター3年保証・プリンター3年保証。*一部商品は除きます。

初期不良交換期間3ヵ月
万一、ご購入の商品が不良の場合、購入日より3ヵ月以内ならば、同等品と交換致します。（新品商品）

中古パソコン1年保証
中古パソコンも、ソフマップなら1年間の安心保証。モニター、プリンター、ワープロも、6ヵ月の安心保証。

5 新品 年保証

永久買取保証
ソフマップでお求め頂いたパソコンならどこよりも高く買取りますので、ソフマップでのお求めが絶対お得です。

中古ランクUPシステム
中古お買上げの後、一週間以内であればお買上げの品と、新たにご希望の上位機種との差額で、交換致します。*送料は、お客様のご負担になります。

1 中古 年保証

YES 便利なお支払いNo.①

月々のお支払い1,000円からOK!
パソコンが欲しいが予算がちょっと……そんなあなたへ!月々のお支払い千円から、らくらく便利なお支払いOKです。*一部商品は除きます。

9ヵ月先からのスキップ払いOK!
パソコンが欲しいが、今すぐには……そんなあなたもソフマップなら、9ヵ月先からのらくらくお支払いOKです。

84回迄の分割、ボーナス併用もOK!
業界最長の84分割!回数もプランに合わせて設定できます。
ボーナス併用払いもOK! ご自由に設定できます。

分割OK!! 84回

カレッジクレジット
学生のお客様の分割払いもちろんOK!お気軽にお電話下さい。（20歳以上の方に限ります）

ボーナスだけ10回払いもOK!
月々のお支払い0で、ボーナス時だけのお支払いもOK! 1，2，3，4，6，8，10回と、お好みで設定できます。

ボーナス OK!! 10回

ステップアップクレジット
毎月のお支払い額を少しづつ増やしていくシステムです。1年目は3千円、2年目は6千円などと自由に設定できます。

サインレスでカード払いOK!
新登場 電話1本/サインなしでカードでお買物OK//面倒な手続きはありません/（但し一部サインなしで取扱い出来ないカードもあります）

新品パソコン専門館 新装OPEN!!

8F	新品ハード	Mac・NEXT	03-5256-2926
7F	新品ハード	DOS/V関連商品	03-5256-2920
6F	新品ハード	SHARP・FUJITSU・AMIGA	03-3258-3199
5F	ソフトブックフロアー		03-3253-4054
4F	新品ハード	ノート&ラップトップ	03-5256-2926
3F	新品ハード	NEC・EPSON	03-5256-2926
2F	新品ハード	ワープロ・FAX	03-3258-7021

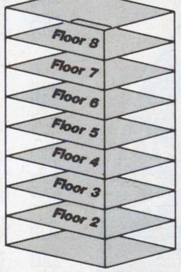

東京 秋葉原店

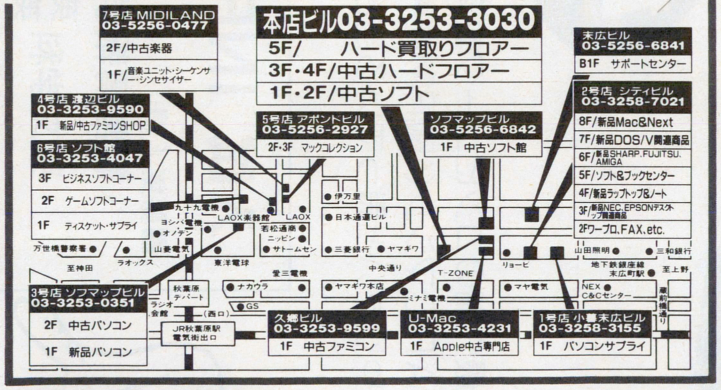

大阪 日本橋店

地下鉄恵美須町駅より徒歩1分

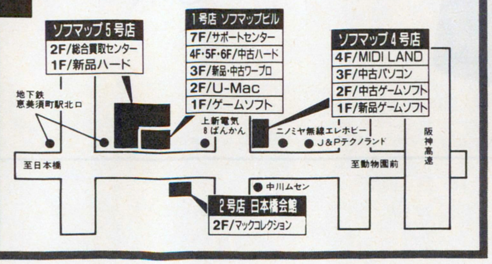

大阪難波店

南海電鉄難波駅より徒歩1分

ファミコン専門店

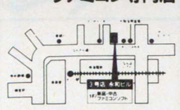

安さと安心を最高のサービスでお届けします。

ただ物を売るだけではありません。
心を売るのでもありません。
私たちがお届けしたいのは満足感です。
お客様が何を望み、
どう応えれば喜んでもらえるか。
私たち一人一人がいつもお客様の
立場になって考える。
私たちの仕事はそこから出発しています。

YES 便利な配送 No.1

業界屈指の低金利
長い分割だと金利が……。
業界屈指の低金利は、お客様の強い味方です。

業界No.1の低金利

支払回数	1	3	6	10	12	15	18	20	24	30	36	42	48	54	60	66	72	78	84
他社金利	3.0	4.0	5.0	7.0	9.0	11.0	13.5	14.5	14.5	16.0	21.0	23.5	31.0	32.0	35.5	38.5	—	—	—
Sofmap金利	2.5	3.5	3.5	6.0	6.0	8.5	11.0	12.0	12.5	17.0	17.5	22.0	25.0	28.5	29.5	36.0	38.0	42.5	45.5

代金引換システム(要手数料)
手続きはお電話一本だけ!あとは商品をお届けした際、料金とお引換えしていただく便利なシステムです。

現金一括振込払い
お電話にてご注文ののち、指定の口座に一括で振込んでいただくシステムです。現金書留でのお支払いもOKです。

夜間配送OK!!

到着日の指定OK!
お客様のご都合にあわせて、到着日を指定できます。お忙しいお客様、ぜひご利用下さい。

夜間配送OK(要手数料)
どうしても夜間の配送を希望するというお客様、お申し込みの際、お申し付け下さい。*一部商品は除きます。(PM6:00〜PM8:00の間)

YES 万全のサポート体制 No.1

サポートセンター
ソフマップには、他では見られないパソコンの救急病院があります。お客様の、パソコンの異常はすぐご相談ください。

代替機の無料貸出
修理期間が長期の場合、代替機の無料貸出を行なっております。修理期間中パソコンが必要なお客様、ご相談ください。*一部商品は除きます。

サポートOK!!

FAXで簡単にカタログが取り出せるシステムです。

On-line FAX®

FAXで24時間いつでもあなたの欲しいカタログが取り出せます。FAXからの注文も可能です。(On-line FAXは、プッシュホン回線のみの対応となります。) 本文中のコード番号が付いているものは、その番号でカタログが取り出せます。

●カタログの取り出し方法

1. FAXで03-3253-2244を押して下さい。
   *オンフック機能の付いていないFAXの方は、受話器を取って番号を押して下さい。
2. 「こちらは、ソフマップオンラインFAXです。」「コード番号を入力して下さい。」
   「サービス案内をご覧になりたい方は、<1#>と入力して下さい。」と案内が流れますので、コード番号のわからない方は、<1#>と入力して下さい。(1#と入力した場合、商品別コードの一覧表が出力されます。)
3. すでにコード番号がおわかりの方は、ご希望のコード番号を入力して下さい。入力の後、案内が「終了の場合は、##と入力して下さい。」と流れますので、終了する方は<##>と入力して下さい。
   (例) <□□□□□□#> <##>
   *続けてコード番号を入力(最高3回まで)する場合は、コード番号を入力する度に終了案内が流れますが、そのままコード番号を入力して下さい。
   ㊟コード番号入力後は、最後に <##> を忘れずに入力して下さい。
   (例) <□□□□□□#> <□□□□□□#> <##>　2つ取り出す場合
   (例) <□□□□□□#> <□□□□□□#> <□□□□□□#> <##>　3つ取り出す場合
4. 「ピー、という音の後、スタートボタンを押して下さい。」と案内が流れますので〔ピー〕という発信音の後に、FAXのスタートボタンを押して下さい。
5. あなたのFAXから「カタログ」と「商品購入・見積書」が出力されます。

ご利用電話03-3253-2244

ソフマップ今月のおすすめ商品

No.1

NEC PC-9801NC

新製品噂のカラーNOTEパソコンも、ソフマップなら大特価で5年保証付!

月々¥3,300から

●PC-9801NC〈本体〉
標準価格¥598,000
ボーナス特価¥436,500

¥ 3,300×84回	ボーナス¥30,000×14回
¥ 7,000×60回	ボーナス¥20,000×10回
¥12,300×48回	ボーナス　なし
¥15,600×36回	ボーナス　なし
¥17,400×24回	ボーナス¥30,000× 4回

No.2

NEC PC-9801CS2

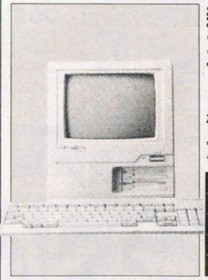

新製品遂に登場!コンパクトデスクトップの決定版!!

月々¥1,000から

●PC9801CS2〈本体〉
標準価格¥398,000
ボーナス特価¥289,800

¥ 1,000×84回	ボーナス¥27,000×14回
¥ 3,600×60回	ボーナス¥20,000×10回
¥ 8,200×48回	ボーナス　なし
¥10,400×36回	ボーナス　なし
¥14,900×24回	ボーナス　なし

No.3

EPSON PC-386P

コンパクトディスクトップの決定版!ソフマップならボーナス特価!

月々¥1,000から

●PC-386P〈本体〉
標準価格¥268,000
ボーナス特価

¥ 1,000×84回	ボーナス¥16,000×14回
¥ 2,100×60回	ボーナス¥15,000×10回
¥ 5,400×48回	ボーナス　なし
¥ 6,900×36回	ボーナス　なし
¥ 9,800×24回	ボーナス　なし

NEC PC-9801DX2 (限定10台)

超大特価セット①
限定10台限り、売り切れ御免!

月々¥1,100から

●PC-9801DX2〈本体〉
●PC-KD854N〈モニター〉
●LE-40MKII〈ハードディスク〉
標準価格¥500,800
ボーナス特価¥255,000

¥ 1,100×84回	ボーナス¥20,000×14回
¥ 3,000×60回	ボーナス¥15,000×10回
¥ 6,600×48回	ボーナス　なし
¥ 8,400×36回	ボーナス　なし
¥12,000×24回	ボーナス　なし

SHARP CU-14KD (限定5台)

超大特価②
限定5台限り、売り切れ御免!

月々¥1,100から

●CU-14KD〈モニター〉
標準価格¥89,800
ボーナス特価¥40,000

¥ 1,100×48回	ボーナス　なし
¥ 1,300×36回	ボーナス　なし
¥ 1,900×24回	ボーナス　なし
¥ 3,600×12回	ボーナス　なし
¥ 7,000× 6回	ボーナス　なし

NEC PC-PR201/60 (限定5台)

超大特価③
限定5台限り、売り切れ御免!

月々¥1,100から

●PC-PR201 60〈プリンター〉
●一太郎Ver4.0〈ソフト〉
標準価格¥193,000
ボーナス特価¥112,000

¥ 1,100×84回	ボーナス¥ 5,000×14回
¥ 2,500×60回	ボーナス　なし
¥ 2,900×48回	ボーナス　なし
¥ 3,700×36回	ボーナス　なし
¥ 5,300×24回	ボーナス　なし

TEXA TRUST-NE40 (限定5台)

超大特価④
限定5台限り、売り切れ御免!

月々¥1,600から

●TRUST-NE40〈ハードディスク〉
●LOTUS1-2-3note BOOK〈ソフト〉
標準価格¥136,000
ボーナス特価¥92,000

¥ 1,600×84回	ボーナス　なし
¥ 2,000×60回	ボーナス　なし
¥ 2,400×48回	ボーナス　なし
¥ 3,000×36回	ボーナス　なし
¥ 4,400×24回	ボーナス　なし

TECHNO JAPAN PD-135GSX (限定5台)

超大特価⑤
限定5台限り、売り切れ御免!

月々¥1,500から

●PD-135GSX〈ハードディスク〉
●ZERO EX〈ソフト〉
標準価格¥210,000
ボーナス特価¥130,000

¥ 1,500×84回	ボーナス¥ 5,000×14回
¥ 2,800×60回	ボーナス　なし
¥ 3,400×48回	ボーナス　なし
¥ 4,300×36回	ボーナス　なし
¥ 6,100×24回	ボーナス　なし

通信販売をご利用の方は
フリーダイヤル 0120-110-833
大阪 06-633-7224
FAX 03-3253-4290
札幌011-865-7030 仙台022-268-3405 新潟025-222-6139
横浜045-311-3441 金沢0762-21-7045 名古屋052-332-2117
広島082-222-0604 福岡092-752-0044 高松0878-34-8833

商品発送のお問い合わせ
フリーダイヤル 0120-080-113

故障・修理のお問い合わせ
フリーダイヤル 0120-110-292

24時間テレホンサービス
03-3258-7910

電話受付時間　年中無休
●平　日 AM10:30〜PM7:30
●日・祝日 AM10:00〜PM7:30

振込先　三和銀行秋葉原支店(普)1012131
口座名義(株)ソフマップ

パソコンに関するご用命はお近くのソフマップへ

株式会社ソフマップ®
〒101 東京都千代田区外神田3-14-10 ソフマップビル
〒556 大阪市浪速区日本橋5-6-22 ソフマップビル

パソコン買うならソフマップ®

フリーダイヤル フリーダイヤル 0120-110-833

ソフマップクレジットセット

お客様のプランに合わせて、下記の"基本セット"に"組み合わせ商品"を選び、ご自由にあなただけのセットをお作り下さい。もし、お迷いでしたらスタッフがお支払い方法、組み合わせ等、様々なご相談をお伺い致します。

業界最長 新品パソコン 5年保証

基本セット

セットの内容はあくまで例ですので、お客様がご自由に変えることが出来ます。

基本セット1 NEC PC-9801DX2 FAX No.10008# 月々¥1,200から

- PC-9801DX2〈本体〉
- PC-KD854N〈モニター〉
- マクセルブランクディスケット5"〈10枚〉
- PC-9872R〈マウス〉
- MS-DOS3.3C基本セット

標準価格¥424,600

ボーナス特価¥237,500

¥ 1,200×84回	ボーナス¥10,000×14回
¥ 1,500×60回	ボーナス¥15,000×10回
¥ 5,000×48回	ボーナス なし
¥ 6,600×36回	ボーナス なし
¥ 9,900×24回	ボーナス なし

基本セット2 NEC PC-9801DA2 FAX No.10003# 月々¥1,300から

- PC-9801DA2〈本体〉
- PC-KD854N〈モニター〉
- マクセルブランクディスケット5"〈10枚〉
- PC-9872R〈マウス〉
- MS-DOS3.3C基本セット

標準価格¥554,600

ボーナス特価¥308,500

¥ 1,300×84回	ボーナス¥15,000×14回
¥ 3,600×60回	ボーナス¥10,000×10回
¥ 6,600×48回	ボーナス なし
¥ 8,700×36回	ボーナス なし
¥ 13,100×24回	ボーナス なし

基本セット3 NEC PC-9801DS2 FAX No.10006# 月々¥1,200から

- PC-9801DS2〈本体〉
- PC-KD854N〈モニター〉
- マクセルブランクディスケット5"〈10枚〉
- PC-9872R〈マウス〉
- MS-DOS3.3C基本セット

標準価格¥464,600

ボーナス特価¥278,500

¥ 1,200×84回	ボーナス¥13,000×14回
¥ 3,000×64回	ボーナス¥10,000×10回
¥ 5,800×48回	ボーナス なし
¥ 7,800×36回	ボーナス なし
¥ 11,600×24回	ボーナス なし

基本セット4 NEC PC-9801DO+ FAX No.10039# 月々¥1,200から

- PC-9801DO+〈本体〉
- PC-KD854N
- マクセルブランクディスケット5"〈10枚〉
- PC-9872R〈マウス〉
- MS-DOS3.3C基本セット

標準価格¥384,600

ボーナス特価¥237,500

¥ 1,200×84回	ボーナス¥10,000×14回
¥ 2,300×60回	ボーナス¥10,000×10回
¥ 5,000×48回	ボーナス なし
¥ 6,600×36回	ボーナス なし
¥ 9,900×24回	ボーナス なし

基本セット5 NEC PC-9801 UF FAX No.10028# 月々¥1,100から

- PC-9801UF〈本体〉
- PC-KD854N〈モニター〉
- マクセルブランクディスケット5"〈10枚〉
- PC-9872R〈マウス〉
- MS-DOS3.3C基本セット

標準価格¥324,600

ボーナス特価¥198,500

¥ 1,100×84回	ボーナス¥ 8,000×14回
¥ 1,700×60回	ボーナス¥10,000×10回
¥ 4,200×48回	ボーナス なし
¥ 5,600×36回	ボーナス なし
¥ 8,300×24回	ボーナス なし

基本セット6 NEC PC-9801NS/E FAX No.10018# 月々¥1,000から

- PC-9801NS/E〈本体〉
- マクセルブランクディスケット3.5"〈10枚〉
- PC-9872R〈マウス〉
- MS-DOS3.3C基本セット

標準価格¥301,800

ボーナス特価¥199,900

¥ 1,000×84回	ボーナス¥15,000×14回
¥ 2,700×60回	ボーナス¥10,000×10回
¥ 5,200×48回	ボーナス なし
¥ 6,600×36回	ボーナス なし
¥ 9,500×24回	ボーナス なし

基本セット7 NEC PC-9801NS E40 FAX No.10020# 月々¥1,300から

- PC-9801NS/E40〈本体〉
- マクセルブランクディスケット3.5"〈10枚〉
- PC-9872R〈マウス〉
- MS-DOS3.3C基本セット

標準価格¥441,800

ボーナス特価¥286,900

¥ 1,300×84回	ボーナス¥23,000×14回
¥ 3,800×60回	ボーナス¥15,000×10回
¥ 7,500×48回	ボーナス なし
¥ 9,600×36回	ボーナス なし
¥ 13,700×24回	ボーナス なし

基本セット8 NEC PC-9801NC 月々¥3,600から

- PC-9801NC〈本体〉
- マクセルブランクディスケット3.5"〈10枚〉
- PC-9872R〈マウス〉
- MS-DOS3.3C基本セット

標準価格¥621,800

¥ボーナス特価

¥ 3,600×84回	ボーナス¥30,000×14回
¥ 7,400×60回	ボーナス¥20,000×10回
¥ 12,700×48回	ボーナス なし
¥ 16,200×36回	ボーナス なし
¥ 18,200×24回	ボーナス¥30,000× 4回

基本セット9 NEC PC-98GSmodel2 月々¥2,000から

- PC-98GSmodel1〈本体〉
- PC-KD854N〈モニター〉
- マクセルブランクディスケット3.5"〈10枚〉

標準価格¥786,800

¥ボーナス特価

¥ 2,000×84回	ボーナス¥30,000×14回
¥ 6,500×60回	ボーナス¥20,000×10回
¥ 12,300×48回	ボーナス なし
¥ 16,300×36回	ボーナス なし
¥ 20,300×24回	ボーナス¥25,000× 4回

基本セット10 EPSON PC-286VJ-STD 月々¥1,100から

- PC-286VJ・STD〈本体〉
- PC-KD854N〈モニター〉
- マクセルブランクディスケット5"〈10枚〉
- PCMS2〈マウス〉

標準価格¥320,600

ボーナス特価¥215,580

¥ 1,100×84回	ボーナス¥16,000×14回
¥ 3,000×60回	ボーナス¥10,000×10回
¥ 5,600×48回	ボーナス なし
¥ 7,100×36回	ボーナス なし
¥ 10,100×24回	ボーナス なし

基本セット11 EPSON PC-386GS3 FAX No.10126# 月々¥1,600から

- PC-386GS3〈本体〉
- PC-KD854N〈モニター〉
- マクセルブランクディスケット5"〈10枚〉3.5"〈10枚〉
- PCMS2〈マウス〉
- EPSON-DOS4.01

標準価格¥537,600

ボーナス特価¥378,780

¥ 1,600×84回	ボーナス¥30,000×14回
¥ 4,900×60回	ボーナス¥20,000×10回
¥ 9,700×48回	ボーナス なし
¥ 12,400×48回	ボーナス なし
¥ 17,800×24回	ボーナス なし

基本セット12 EPSON PC-386GE2 FAX No.10125# 月々¥1,000から

- PC-386GE2〈本体〉
- PC-KD854N〈モニター〉
- マクセルブランクディスケット5"〈10枚〉
- PCMS2〈マウス〉
- EPSON-DOS4.01

標準価格¥408,600

ボーナス特価¥276,780

¥ 1,000×84回	ボーナス¥23,000×14回
¥ 3,000×60回	ボーナス¥18,000×10回
¥ 7,100×48回	ボーナス なし
¥ 9,100×36回	ボーナス なし
¥ 9,700×24回	ボーナス¥20,000× 4回

基本セット13 EPSON PC-386NOTE W1B FAX No.10138# 月々¥1,400から

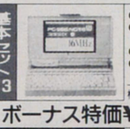

- PC-386NOTE W1B〈本体〉
- マクセルブランクディスケット3.5"〈10枚〉
- PCMS2M〈マウス〉
- EPSON-DOS4.01

標準価格¥445,800

ボーナス特価¥320,180

¥ 1,400×84回	ボーナス¥15,000×14回
¥ 3,600×60回	ボーナス¥10,000×10回
¥ 8,200×48回	ボーナス なし
¥ 10,500×36回	ボーナス なし
¥ 13,400×24回	ボーナス なし

基本セット14 EPSON PC-386NOTE W2 FAX No.10139# 月々¥1,000から

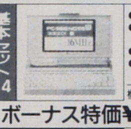

- PC-386NOTE W2〈本体〉
- マクセルブランクディスケット3.5"〈10枚〉
- PCMS2M〈マウス〉
- EPSON-DOS4.01

標準価格¥305,800

ボーナス特価¥210,180

¥ 1,000×84回	ボーナス¥16,000×14回
¥ 2,900×60回	ボーナス¥10,000×10回
¥ 5,400×48回	ボーナス なし
¥ 6,900×36回	ボーナス なし
¥ 9,900×24回	ボーナス なし

初期不良 交換期間 3ヶ月

永久 買取保証

Let's TRY!

基本セットに月々わずかな金額をプラスするだけで、上位機種・周辺機器・ソフト・その他様々なものがお求め頂けます。

例えば

基本セット①は、84回払いだと

- PC-9801DX2〈本体〉
- PC-KD854N〈モニター〉
- マクセルブランクディスケット5"〈10枚〉
- PC-9872R〈マウス〉
- MS-DOS3.3C基本セット

月々¥1,200（ボーナス¥10,000×14回）

¥ 1,200×84回	ボーナス¥10,000×14回
¥ 1,500×84回	ボーナス¥15,000×10回
¥ 5,000×48回	ボーナス なし
¥ 6,600×36回	ボーナス なし
¥ 9,900×24回	ボーナス なし

プラス

モニターを組み合わせ商品Ⓐ（●PC-KD882）に換えると

プラス ＋ 月々¥300

¥ 300×84回
¥ 300×60回
¥ 400×48回
¥ 500×36回
¥ 700×24回

プリンター組み合わせ商品Ⓔ（●PC-PR201/60A）を加えると

プラス＋月々¥1,900

¥ 1,900×84回
¥ 2,300×60回
¥ 2,700×48回
¥ 3,500×36回
¥ 5,000×24回

イコール

①＋Ⓐ＋Ⓔ

- PC-9801DX2
- PC-KD882
- PC-PR201/60A
- マクセルブランクディスケット
- PC-9872R
- MS-DOS3.3C基本セット

月々¥3,400（ボーナス¥10,000×14回）

¥ 3,400×84回	ボーナス¥10,000×14回
¥ 4,100×60回	ボーナス¥15,000×10回
¥ 8,100×48回	ボーナス なし
¥ 10,600×36回	ボーナス なし
¥ 15,600×24回	ボーナス なし

On-line FAX®

ご利用電話 03-3253-2244

本文中にFAX No.が付いているもの（例えば、PC－9801DX2は<1008#>）は、その番号でカタログが取り出せます。詳しい取り出し方法は前ページをご覧下さい。

ANNIVERSARY 10TH 10年目のありがとう

TV 日本テレビ・TBS・フジテレビ・テレビ朝日・テレビ東京・テレビ大阪・関西テレビ・朝日放送系列でCM放映

社団法人 日本通信販売協会正会員

今買って、お支払いは'92 1月27日!!

金利0% ボーナス一括払い

ボーナスだけの1・2・3・4・6・8・10回

●もちろん、現金一括払いもOKです！プランに合わせてお支払い方法をお選び下さい。

大好評受付中

払いもOK!(要手数料)

●価格の変更、在庫切れ等ございますので、必ずお電話にてご確認下さい。

組み合わせ商品

もちろん単品での購入も可能です。また、紙面に載りきらない商品との組み合わせも可能です。お気軽にお問合せ下さい。

組み合わせ商品A — NEC PC-KD882〈モニター〉
※このクレジット差額をプラスすれば、基本セットのモニターをKD882に換えることが出来ます。KD882のみの価格は下記をご覧下さい。
標準価格¥89,800 ¥ボーナス特価
¥300×84回 / ¥300×60回 / ¥400×48回 / ¥500×36回 / ¥700×24回

組み合わせ商品B — NEC PC-KD881〈モニター〉
※このクレジット差額をプラスすれば、基本セットのモニターをKD881に換えることが出来ます。KD881のみの価格は下記をご覧下さい。
標準価格¥118,000 ¥ボーナス特価
¥700×84回 / ¥800×60回 / ¥1,000×48回 / ¥1,300×36回 / ¥1,800×24回

組み合わせ商品C — MITSUBISHI XC-1498CII〈モニター〉
標準価格¥107,000 特価¥46,000
¥800×84回 / ¥1,000×60回 / ¥1,200×48回 / ¥1,500×36回 / ¥2,200×24回

組み合わせ商品D — NEC PC-PR150VH〈プリンター〉
標準価格¥99,800 特価¥67,000
¥1,200×84回 / ¥1,500×60回 / ¥1,800×48回 / ¥2,200×36回 / ¥3,200×24回

組み合わせ商品E — NEC PC-PR201/60A〈プリンター〉
標準価格¥158,000 特価¥105,000
¥1,900×84回 / ¥2,300×60回 / ¥2,700×48回 / ¥3,500×36回 / ¥5,000×24回

組み合わせ商品F — Canon BJ-10V〈プリンター〉
標準価格¥74,800 ¥ボーナス特価
¥900×84回 / ¥1,100×60回 / ¥1,200×48回 / ¥1,600×36回 / ¥2,200×24回

組み合わせ商品G — 緑電子 PS-40〈ハードディスク〉
※超特価ハードディスク!
標準価格¥108,000 特価¥58,000
¥1,000×84回 / ¥1,300×60回 / ¥1,500×48回 / ¥1,900×36回 / ¥2,800×24回

組み合わせ商品H — ICM HC-135ES〈ハードディスク〉
標準価格¥118,000 特価¥134,000
¥2,400×84回 / ¥2,900×60回 / ¥3,500×48回 / ¥4,400×36回 / ¥6,300×24回

組み合わせ商品I — ICM INTER100ES〈ハードディスク〉
標準価格¥128,000 特価¥92,000
¥1,600×84回 / ¥2,000×60回 / ¥2,400×48回 / ¥3,000×36回 / ¥4,400×24回

組み合わせ商品J — TEXA TRUST-NE40〈ハードディスク〉
※NS/E用内蔵ハードディスク
標準価格¥98,000 特価¥66,000
¥1,200×84回 / ¥1,500×60回 / ¥1,700×48回 / ¥2,200×36回 / ¥3,100×24回

組み合わせ商品K — コンピュータリサーチ CRC-3.5WA〈フロッピードライブ〉
※5インチ版もございます。多少お値段が異なります。
標準価格¥58,800 特価¥35,700
¥700×84回 / ¥800×60回 / ¥1,000×48回 / ¥1,200×36回 / ¥1,700×24回

組み合わせ商品L — モデム+ソフト MD24FB5V〈モデム〉+まいとーくVer2.0〈ソフト〉
標準価格¥67,800 特価¥53,000
¥1,000×84回 / ¥1,200×60回 / ¥1,400×48回 / ¥1,800×36回 / ¥2,500×24回

組み合わせ商品M — ゲームソフト お好きなゲームソフト3本セット
標準価格¥30,000 特価¥21,000
¥400×84回 / ¥500×60回 / ¥600×48回 / ¥700×36回 / ¥1,000×24回

組み合わせ商品N — ゲームソフト お好きなゲームソフト6本セット
標準価格¥60,000 特価¥42,000
¥800×84回 / ¥900×60回 / ¥1,100×48回 / ¥1,400×36回 / ¥2,000×24回

組み合わせ商品O — ゲームソフト お好きなゲームソフト10本セット
※スペシャル10本セット!
標準価格¥100,000 特価¥70,000
¥1,300×84回 / ¥1,600×60回 / ¥1,800×48回 / ¥2,300×36回 / ¥3,300×24回

組み合わせ商品P — ビジネスソフト LOTUS1-2-3 R2.3J〈ソフト〉
標準価格¥98,000 特価¥64,500
¥1,200×84回 / ¥1,400×60回 / ¥1,700×48回 / ¥2,100×36回 / ¥3,100×24回

組み合わせ商品Q — ビジネスソフト 一太郎Ver4.3〈ソフト〉
標準価格¥58,000 特価¥34,000
¥600×84回 / ¥800×60回 / ¥900×48回 / ¥1,100×36回 / ¥1,600×24回

組み合わせ商品R — ビジネスソフト 一太郎DASH〈ソフト〉
標準価格¥38,000 特価¥23,500
¥400×84回 / ¥500×60回 / ¥600×48回 / ¥800×36回 / ¥1,100×24回

組み合わせ商品S — ビジネスソフト MS-WORKS〈ソフト〉
標準価格¥40,000 特価¥24,500
¥500×84回 / ¥600×60回 / ¥700×48回 / ¥800×36回 / ¥1,200×24回

本体

■NEC
- PC-9801NC40 NEW ¥738,000 → ¥ボーナス特価
- PC-9801CS5 NEW ¥548,000 → ¥ボーナス特価
- PC-9801CS5/W NEW ¥675,000 → ¥ボーナス特価
- PC-9801GS model1 NEW ¥698,000 → ¥545,000
- PC-9801DX2/U2 ¥318,000 → ¥182,000
- PC-9801DX5 ¥468,000 → ¥ボーナス特価
- PC-9801DS2/U2 ¥358,000 → ¥219,000
- PC-9801DS5 ¥508,000 → ¥ボーナス特価
- PC-9801DA2/U2 ¥448,000 → ¥253,000
- PC-9801DA5 ¥598,000 → ¥379,800
- PC-9801DA7 ¥698,000 → ¥489,800
- PC-9801DO+ ¥278,000 → ¥182,000
- PC-9801UF ¥218,000 → ¥139,800
- PC-9801UR ¥218,000 → ¥145,000
- PC-9801NS/E ¥278,000 → ¥183,000
- PC-9801NS/E40 ¥418,000 → ¥269,000
- PC-9801NV ¥248,000 → ¥135,000
- PC-H98model100 ¥2,150,000 → ¥ボーナス特価
- PC-H98model60-002 ¥835,000 → ¥ボーナス特価
- PC-H98S model8-002 ¥548,000 → ¥369,800
- PC-9801T model W2 ¥548,000 → ¥ボーナス特価
- PC-9801T model F51 ¥850,000 → ¥629,800
- PC-9801T model F71 ¥950,000 → ¥695,000

■EPSON
- PC-386Note AE ¥238,000 → ¥ボーナス特価
- PC-286C・STD ¥168,000 → ¥ボーナス特価
- PC-386S・STD ¥498,000 → ¥ボーナス特価
- PC-386G・STD ¥750,000 → ¥ボーナス特価
- PC-386NOTE・W2 ¥278,000 → ¥ボーナス特価
- PC-386NOTE・W1B ¥418,000 → ¥ボーナス特価
- PC-386GS2 ¥398,000 → ¥ボーナス特価
- PC-386GS2E/5E ¥598,000 → ¥ボーナス特価
- PC-386GS3 ¥423,000 → ¥ボーナス特価
- PC-386GE2/5 ¥298,000 → ¥ボーナス特価
- PC-386GE2B/5B ¥428,000 → ¥ボーナス特価
- PC-286VJ・STD ¥228,000 → ¥ボーナス特価

モニター

■NEC
- PC-KD854N ¥84,800 → ¥ボーナス特価
- PC-KD881 ¥118,000 → ¥77,000
- PC-KD882 ¥89,800 → ¥53,000
- PC-TV354 ¥110,000 → ¥67,800
- PC-TV454 ¥128,300 → ¥73,000
- PC-TV455 ¥147,000 → ¥ボーナス特価
- N-5926-02 ¥283,000 → ¥210,000
- N-5913R NEW ¥105,000 → ¥ボーナス特価

■SHARP
- CU-14FD ¥74,800 → ¥ボーナス特価
- CU-14KD ¥89,800 → ¥45,000

■EPSON
- CR-7000 ¥248,000 → ¥ボーナス特価
- CR-5500 ¥168,000 → ¥ボーナス特価

■etc
- CVC-4681 ¥84,800 → ¥36,000
- XC-98V3 ¥128,000 → ¥67,800

フロッピードライブ

■アクセル
- FDC-58〈3.5"/2・自動〉 ¥98,000 → ¥46,980
- FDC-377〈3.5"/1・自動〉 ¥39,800 → ¥24,400
- FDC-378〈3.5"/2・自動〉 ¥59,800 → ¥35,500

■緑電子
- LFS〈3.5"/1・2HD〉 ¥39,800 → ¥16,800
- ZFS〈3.5"/1・自動〉 ¥39,800 → ¥23,800

■コンピュータリサーチ
- FD3.5SA〈3.5"/1・自動〉 ¥38,800 → ¥23,800
- FD3.5WA〈3.5"/2・自動〉 ¥58,800 → ¥35,700

■アイドルジャパン
- AFD-351〈3.5"/1・2HD〉 ¥34,800 → ¥17,500
- AFD-501〈5"/1・2HD〉 ¥39,800 → ¥27,000
- AFD-502〈5"/2・2HD〉 ¥62,800 → ¥39,000

■TEAC
- FD-30S〈3.5"/1・2HD〉 ¥39,800 → ¥ボーナス特価
- FD-31S〈3.5"/1・自動〉 ¥39,800 → ¥ボーナス特価

プリンター

■NEC
- PC-PR150VL ¥84,800 → ¥56,000
- PC-PR150T ¥64,800 → ¥ボーナス特価
- PC-PR150N ¥69,800 → ¥47,000
- PC-PR201/45L NEW ¥95,000 → ¥ボーナス特価
- PC-PR201/60 ¥135,000 → ¥87,000
- PC-PR101/60 ¥115,000 → ¥77,000
- PC-PR201/65A ¥215,000 → ¥1??,000
- PC-PR201/80A ¥275,000 → ¥ボーナス特価
- PC-PR1000 ¥259,000 → ¥1?9,000

■EPSON
- VP-300 ¥69,800 → ¥ボーナス特価
- VP-550PC ¥85,000 → ¥ボーナス特価
- VP-960PC ¥116,000 → ¥ボーナス特価
- VP-1047PC ¥99,800 → ¥ボーナス特価
- VP-1600PC ¥123,000 → ¥ボーナス特価
- VP-2061PC ¥130,000 → ¥ボーナス特価
- XP-2000PC ¥198,000 → ¥ボーナス特価
- HG-4000PC ¥198,000 → ¥ボーナス特価
- LP-2000 ¥198,000 → ¥ボーナス特価
- AP-1000PC ¥99,800 → ¥ボーナス特価
- AP-900PC ¥92,800 → ¥ボーナス特価
- AP-300 ¥59,800 → ¥ボーナス特価
- VP-1700PC ¥168,000 → ¥ボーナス特価
- VP-870PC ¥138,000 → ¥ボーナス特価

■STAR
- JP-100 ¥79,800 → ¥48,000
- JP-200 ¥104,800 → ¥53,000
- JR-100CL ¥99,800 → ¥59,800
- JR-200CL ¥134,800 → ¥65,000
- TX-24CL ¥69,800 → ¥32,800

■CANON
- BJ-10V・SELECT ¥69,800 → ¥ボーナス特価
- BJ-10V・CUSTOM ¥79,800 → ¥ボーナス特価
- BJ-330J ¥190,000 → ¥ボーナス特価
- BJ-300J ¥140,000 → ¥ボーナス特価

■YHP
- Deskjet500J ¥99,800 → ¥ボーナス特価

ハードディスク

■ICM
- C FLAT〈SCSI内〉 ¥108,000 → ¥77,000
- PACK A40〈386NOTE用〉 ¥138,000 → ¥78,000
- INTER135ES〈SCSI内〉 ¥178,000 → ¥125,800
- HC-180ES〈SCSI外〉 ¥218,000 → ¥152,000
- INTER100ES〈SCSI内〉 ¥128,000 → ¥92,000

■日本テクサ
- TR-120L ¥108,000 → ¥ボーナス特価
- ST-120L ¥118,000 → ¥ボーナス特価
- HC-40S2〈SASI内〉 ¥98,000 → ¥48,000
- HC-180S2〈SCSI内〉 ¥198,000 → ¥125,000

■緑電子
- LE-40mk2〈SASI外〉 ¥98,000 → ¥52,000
- PS-40〈SCSI外〉 ¥108,000 → ¥58,000

■テクノジャパン
- TR-81F〈SASI内〉 ¥108,000 → ¥67,000
- PD-100GX〈SCSI内〉 ¥128,000 → ¥89,800
- TR-40NSE〈SASI内〉 ¥88,000 → ¥57,800

■TEAC
- HD-41A〈SCSI外〉 ¥84,800 → ¥ボーナス特価
- DD-101A〈SCSI外〉 ¥178,000 → ¥ボーナス特価

■etc
- NT-47R-B〈SCSI外〉 ¥198,000 → ¥145,000
- DH-130〈SCSI外〉 ¥148,000 → ¥107,000

その他

◆スキャナー
- HS-7RII ¥39,800 → ¥26,980
- HS-10RII ¥49,800 → ¥33,980
- HS-40CL-H+HS-BD ¥46,800 → ¥45,400

◆モデム (まいとーくVer2.0とセットの価格です。)
- COMSTARZ CLUB24/5 → ¥45,000
- MD24FN5 → ¥46,500
- PV-A24B5 → ¥44,600

◆マウス
- PC-9872R ¥10,000 → ¥ボーナス特価
- TN-98C ¥8,000 → ¥3,980

RAMボード

■メルコ
- HC-512L〈スロット〉 ¥17,000 → ¥12,800
- EMJ-1000R〈スロット〉 ¥23,000 → ¥16,500
- EMJ-2000R〈スロット〉 ¥29,800 → ¥21,000
- EMJ-4000R〈スロット〉 ¥44,800 → ¥31,200
- EXJ-4000R〈EMJ用〉 ¥41,000 → ¥30,200
- EMP-4000L〈286L用〉 ¥64,800 → ¥46,100
- RCS-2000〈98ノート用〉 ¥39,800 → ¥25,800
- RCS-4000〈98ノート用〉 ¥74,800 → ¥49,000
- EDX-2000〈DX用〉 ¥34,800 → ¥24,980
- EDX-4000〈DX用〉 ¥56,800 → ¥42,000
- MDA-4000〈DA用〉 ¥49,800 → ¥35,000
- EDA-4000L〈DA用〉 ¥44,800 → ¥32,500
- EDA-6000L〈DA用〉 ¥64,800 → ¥46,500
- EDA-8000L〈DA用〉 ¥84,800 → ¥61,000
- EHS-4000〈H98用〉 ¥44,800 → ¥32,300
- MHA-2000L〈H98用〉 ¥34,800 → ¥25,400
- EMJ-6000R〈スロット〉 ¥64,800 → ¥46,200
- EMJ-8000R〈スロット〉 ¥84,800 → ¥60,700
- EMJ-12MR〈スロット〉 ¥125,000 → ¥89,700
- EMJ-16MR〈スロット〉 ¥165,000 → ¥117,780
- XMC-2000E ¥21,000 → ¥15,400
- XMB-1000E ¥11,000 → ¥8,140
- EDS-4000L〈DS用〉 ¥44,800 → ¥32,800

■I/Oデータ
- PIO-98NT・2MP ¥45,000 → ¥26,980
- EP-286BOOK・4M ¥95,000 → ¥59,500
- PIO-DA134・4ME ¥42,000 → ¥29,980
- PIO-DA134・6ME ¥62,000 → ¥45,300
- PIO-DA134・8ME ¥82,000 → ¥59,300
- PIO-DS134・4ME ¥43,000 → ¥31,000
- PIO-EX134・2ME ¥23,000 → ¥16,800
- PIO-EX134・4ME ¥43,000 → ¥31,000
- PIO-PC34FX・1ME ¥19,000 → ¥13,700
- PIO-PC34FX・2ME ¥29,000 → ¥20,900
- PIO-PC34FX・4ME ¥45,000 → ¥32,500
- PIO-PC34FX・8ME ¥79,000 → ¥56,600
- PIO-EX34F・2ME ¥24,000 → ¥17,500

●本体、プリンター等のオプション、ケーブル、ディスケット、インクリボン、プリンター用紙、パソコンデスクも各種取り揃えております。お電話にてお問合せ下さい。(フリーダイヤル 0120-110-833)

通信販売をご利用の方は

フリーダイヤル 0120-110-833
大阪 06-633-7224
FAX 03-3253-4290
札幌011-865-7030 仙台022-268-3405 新潟025-222-6139
横浜045-311-3441 金沢0762-21-7045 名古屋052-332-2117
広島082-222-0604 福岡092-752-0044 高松0878-34-8833

商品発送のお問い合わせ

フリーダイヤル 0120-080-113

故障・修理のお問い合わせ

フリーダイヤル 0120-110-292

24時間テレホンサービス

03-3258-7910

電話受付時間 年中無休
●平日 AM10:30〜PM7:30
●日・祝日 AM10:00〜PM7:30

振込先 三和銀行秋葉原支店(普)1012131 口座名義(株)ソフマップ

パソコンに関するご用命はお近くのソフマップへ

株式会社ソフマップ®

〒101 東京都千代田区外神田3-14-10 ソフマップビル
〒556 大阪市浪速区日本橋5-6-22 ソフマップビル

パソコン買うならソフマップ®

フリーダイヤル 0120-110-833

FM TOWNS, X68000, Macintosh, DOS/V等、どちらもボーナス特価で業界最長の 5年保証!!

FUJITSU FM TOWNS 20F
FAX No.10246#
月々 ¥1,000から

基本セット15

- FM-TOWNS・20F〈本体〉
- DP-533〈モニター〉
- FMT-KB105 205〈キーボード〉
- マクセルブランクディスケット3.5"〈10枚〉

標準価格¥426,800

¥ボーナス特価

¥ 1,000×84回	ボーナス¥20,000×14回
¥ 2,400×60回	ボーナス¥18,000×10回
¥ 6,400×48回	ボーナス なし
¥ 8,200×36回	ボーナス なし
¥ 11,700×24回	ボーナス なし

SHARP X68000 XVI
FAX No.10260#
月々 ¥1,100から

基本セット16

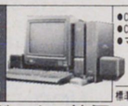

- CZ-634C〈本体〉
- CZ-606D〈モニター〉
- マクセルブランクディスケット5"〈10枚〉

標準価格¥449,800

ボーナス特価¥319,600

¥ 1,100×84回	ボーナス¥27,000×14回
¥ 3,600×60回	ボーナス¥20,000×10回
¥ 6,600×48回	ボーナス¥10,000× 8回
¥ 10,500×36回	ボーナス なし
¥ 15,000×24回	ボーナス なし

SEGA TERADRIVE model 2
FAX No.10301#

基本セット17

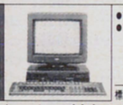

- TERADRIVE model2〈本体〉
- HTR-2200〈モニター〉

標準価格¥267,800

ボーナス特価¥194,800

¥ 1,200×60回	ボーナス¥18,000×10回
¥ 2,000×48回	ボーナス¥18,000× 8回
¥ 6,400×36回	ボーナス なし
¥ 9,200×24回	ボーナス なし
¥ 17,200×12回	ボーナス なし

Apple Computer Macintosh Classic
FAX No.10291#
月々 ¥1,100から

基本セット19

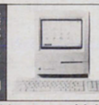

- Macintosh Classic〈本体〉
- INNER40
- マクセルブランクディスケット3.5"〈10枚〉

大人気!他の機種からの下取り交換もバッチリOK!

標準価格¥281,800

ボーナス特価¥175,000

¥ 1,100×84回	ボーナス¥12,000×14回
¥ 3,000×60回	ボーナス¥ 5,000×10回
¥ 4,500×48回	ボーナス なし
¥ 5,800×36回	ボーナス なし
¥ 8,200×24回	ボーナス なし

FUJITSU FM TOWNS-40H〈本体〉
組み合わせ商品FA

※このクレジット差額をプラスすれば、基本セットの本体をTOWNS-40Hに換えることが出来ます。TOWNS-40Hのみの価格はお電話にて!

標準価格¥473,000

¥ボーナス特価

¥ 1,900×84回
¥ 2,400×60回
¥ 2,900×48回
¥ 3,600×36回
¥ 5,200×24回

SHARP CZ-644C〈本体〉
組み合わせ商品SA

※このクレジット差額をプラスすれば、基本セットの本体をCZ-644Cに換えることが出来ます。CZ-644Cのみの価格はお電話にて!

標準価格¥518,000

¥ボーナス特価

¥ 19,00×84回
¥ 2,300×60回
¥ 2,800×48回
¥ 3,500×36回
¥ 5,000×24回

IBM PS-55NOTE 5523-SJ4
FAX No.11302#
月々 ¥1,100から

基本セット18

- PS-55NOTE5523-SJ4〈本体〉

あのDOS/Vがこのサイズで動く!

標準価格¥368,000

ボーナス特価¥235,000

¥ 1,100×84回	ボーナス¥18,000×14回
¥ 2,600×60回	ボーナス¥15,000×10回
¥ 6,100×48回	ボーナス なし
¥ 7,700×36回	ボーナス なし
¥ 11,100×24回	ボーナス なし

TOSHIBA J-3100 SX001P
FAX No.10181#
月々 ¥1,500から

基本セット20

- J-3100 SX001P〈本体〉
- Dyha Printer〈プリンター〉

鮮明、プラズマディスプレイ IBMコンバーチブル!

標準価格¥366,000

ボーナス特価¥262,800

¥ 1,500×60回	ボーナス¥25,000×10回
¥ 3,400×48回	ボーナス¥20,000× 8回
¥ 8,600×36回	ボーナス なし
¥ 12,400×24回	ボーナス なし
¥ 19,900×12回	ボーナス¥20,000× 2回

FUJITSU FM TOWNS-80H〈本体〉
組み合わせ商品FB

※このクレジット差額をプラスすれば、基本セットの本体をTOWNS-80Hに換えることができます。TOWNS-80Hのみの価格はお電話にて!

標準価格¥623,000

¥ボーナス特価

¥ 3,700×84回
¥ 4,500×60回
¥ 5,400×48回
¥ 6,900×36回
¥ 9,900×24回

SHARP CZ-607D〈モニター〉
組み合わせ商品SB

※このクレジット差額をプラスすれば、基本セットのモニターをCZ-607Dに換えることが出来ます。CZ-607Dのみの価格はお電話にて!

標準価格¥99,800

¥ボーナス特価

¥ 400×84回
¥ 500×60回
¥ 600×48回
¥ 700×36回
¥ 1,000×24回

FUJITSU DP-531〈モニター〉
組み合わせ商品FC

※このクレジット差額をプラスすれば、基本セットのモニターをDP-531に換えることが出来ます。DP-531のみの価格はお電話にて!

標準価格¥89,800

¥ボーナス特価

¥ 300×84回
¥ 400×60回
¥ 400×48回
¥ 500×36回
¥ 800×24回

SHARP CZ-614D〈モニター〉
組み合わせ商品SC

※このクレジット差額をプラスすれば、基本セットのモニターをCZ-614Dに換えることが出来ます。CZ-614Dのみの価格はお電話にて!

標準価格¥135,000

¥ボーナス特価

¥ 700×84回
¥ 900×60回
¥ 1,100×48回
¥ 1,300×36回
¥ 1,900×24回

IBM

	定価	ボーナス特価
●5510modelZJ4	¥308,000	→ ¥ 215,000
●5510modelTJ4	¥554,000	→ ¥ 410,000
●5530modelSW4	¥671,000	→ ¥ 450,000

（キーボード別売）

下取交換でのお求めが可能です!その際の差額を分割でお支払いも出来ます。

FUJITSU DP-532〈モニター〉
組み合わせ商品FD

※このクレジット差額をプラスすれば、基本セットのモニターをDP-532に換えることが出来ます。DP-532のみの価格はお電話にて!

標準価格¥138,000

¥ボーナス特価

¥ 900×84回
¥ 1,100×60回
¥ 1,300×48回
¥ 1,700×36回
¥ 2,400×24回

SHARP CZ-8PC5〈プリンター〉
組み合わせ商品SE

※大好評、カラー漢字プリンター

標準価格¥96,800

特価¥73,000

¥ 1,300×84回
¥ 1,600×60回
¥ 1,900×48回
¥ 2,400×36回
¥ 3,500×24回

NEC Speax 5
月々 ¥1,200から

基本セット

- Speax5〈FAX〉

これでOn line FAXから、簡単にカタログが手に入る!

標準価格¥99,700

ボーナス特価¥65,000

¥ 1,200×84回	ボーナス なし
¥ 1,400×60回	ボーナス なし
¥ 1,700×48回	ボーナス なし
¥ 2,200×36回	ボーナス なし
¥ 3,100×24回	ボーナス なし

ワープロ

	定価	ボーナス特価
NEC		
●文豪ミニSD NEW	¥188,000	→ ¥ ボーナス特価
●文豪ミニSX NEW	¥198,000	→ ¥ ボーナス特価
Panasonic		
●FW-U1J81 NEW	¥165,000	→ ¥ ボーナス特価
●FW-U1P609 NEW	¥208,000	→ ¥ ボーナス特価
FuJitsu		
●OASYS30ADEX	¥168,000	→ ¥ ボーナス特価
●OASYS30AX2	¥228,000	→ ¥ ボーナス特価
●OASYS30LX3	¥188,000	→ ¥ ボーナス特価
●OASYS POCKET	¥128,000	→ ¥ ボーナス特価
CANON		
●キャノワードα65W	¥198,000	→ ¥ ボーナス特価
●キャノワードN3	¥168,000	→ ¥ ボーナス特価
CASIO		
●HW-9800Df	¥198,000	→ ¥ ボーナス特価
TOSHIBA		
●JW-98UP	¥298,000	→ ¥ 180,000
SHARP		
●WD-A550	¥208,000	→ ¥ 138,000

FUJITSU FMT-TU101〈チューナーユニット〉
組み合わせ商品FE

※TOWNSのモニターで、TVが見れる!

標準価格¥39,800

¥ボーナス特価

¥ 600×84回
¥ 700×60回
¥ 900×48回
¥ 1,100×36回
¥ 1,500×24回

ゲームソフト お好きなゲームソフト3本セット
組み合わせ商品SD

標準価格¥30,000

特価¥21,000

¥ 400×84回
¥ 500×60回
¥ 600×48回
¥ 700×36回
¥ 1,000×24回

ゲームソフト お好きなゲームソフト3本セット
組み合わせ商品FF

標準価格¥30,000

特価¥21,000

¥ 400×84回
¥ 500×60回
¥ 600×48回
¥ 700×36回
¥ 1,000×24回

前ページと同じように、お客様のプランに合わせて、基本セットと組み合わせ商品をセット出来ます。他にも、周辺機器等多数取揃えております。

FAX

	定価	ボーナス特価
●UX-1	¥ 79,800	→ ¥ 56,000
●UX-10A	¥ 99,800	→ ¥ 69,000
●DA-7500	¥188,000	→ ¥ 139,800
●DA-8000	¥218,000	→ ¥ 159,800

高額買取 下取交換

◆今、お持ちの機種をソフマップで高額下取STEP UP!

通販下取専用電話
0120-110-833

◆買取りのみの方も、お電話お待ちしております。

通販買取専用電話
0120-110-994

〈下取り交換例・本体〉

あなたがお持ちの機種 NEC PC-9801VX21 ¥65,000（下取価格）

差額 ¥117,000

あなたの欲しい機種 NEC PC-9801DX2が、あなたのお手元に!

もちろん本体ー周辺機器等の下取り交換も可能です。
＊パソコン本体以外にも、周辺機器・ゲーム・ビジネスソフト他、様々な商品を買取＆下取交換致します。お申し込み方法をご覧下さい。

○下取り交換のお申し込み方法

1. お送りになる場合
お持ちの商品を送られる際、送られる①商品名②お名前③ご住所④お電話番号⑤交換希望の商品を書いたメモを必ず同封の上、宅急便等で下記へお送り下さい。

〒133 東京都江戸川区本一色3-27-16
㈱ソフマップ下取りセンター

商品到着後、査定の後スタッフがお客様にご希望の機種との交換差額をお電話にてご連絡致します。
その際、詳しいお支払い方法等、スタッフにご相談下さい。

2. 直接、店頭に持ち込まれる場合
東京・大阪の各買取センターに商品をお持ち頂きますので、その際必要な、身分証明書（免許証・保険証・学生証等）と印鑑をご用意下さい。

東京買取センター ☎03-3253-9959（ソフマップ本店ビル5F）

大阪買取センター ☎06-641-8801（5号店2F）

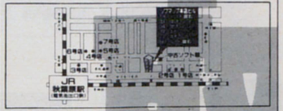

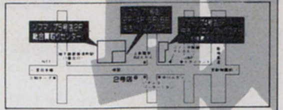

査定後、店頭にてご希望の商品をお持帰り頂けます。
（在庫切れの際は、入荷迄お待ち頂く事もございます。）

富士通FM-TOWNSをお買上の方には、サービスマンが故障の場合お伺い致します。

ANNIVERSARY 10TH 10年目のありがとう

TV 日本テレビ・TBS・フジテレビ・テレビ朝日・テレビ東京・テレビ大阪・関西テレビ・朝日放送系列でCM放映!!

J-DMA 社団法人 日本通信販売協会正会員

●頭金0（ゼロ）月々1、000円よりOK!
●ボーナスだけの10回払いOK!
●毎月のお支払いを増やしていく

業界最長 84回 分割

新品ソフト all 27%OFF

ソフマップは、ゲーム・ビジネスソフト等、（50音順）豊富な在庫、お手軽な価格で、御奉仕致します。

ソフト	定価	価格
2069A.D.	¥6,800	¥4,960
46億年物語	¥9,200	¥6,710
688アタックサブ	¥9,800	¥7,150
A列車で行こうIII	¥12,800	¥9,340
A列車マップコンストラクション	¥5,800	¥4,230
AD&Dカースオブアジュアボンド	¥9,800	¥7,150
AI囲碁III	¥14,800	¥10,800
CAL	¥7,800	¥5,690
CAL2	¥7,800	¥5,690
D.P.S.SG	¥6,800	¥4,960
D.P.S.SGセット2	¥6,800	¥4,960
ELLE	¥7,800	¥5,690
F-15ストライクイーグル	¥10,800	¥7,880
Misty	¥5,000	¥3,650
SAP特殊行動警察2	¥7,800	¥5,690
Smell of Blood	¥9,800	¥7,150
X指定	¥6,800	¥4,960
Xak II	¥8,800	¥6,420
アトラ	¥10,800	¥7,880
アマラン	¥8,800	¥6,420
アミダ・エクストラ	¥6,800	¥4,960
アルシャー	¥9,800	¥7,150
アルテミ	¥7,800	¥5,690
エアーコンバットII シナリオ集	¥5,000	¥3,650
エアーコンバットII	¥8,800	¥6,420
エイトレイクスゴルフクラブ	¥4,800	¥3,500
エクスタリアン	¥6,800	¥4,960
エグゾン	¥9,800	¥7,150
エメラルドドラゴン	¥9,800	¥7,150
ガセルの塔	¥7,800	¥5,690
キャンキャンバニースペリオール	¥7,800	¥5,690
クオータースタッフ	¥9,800	¥7,150
グランプリサーカス	¥9,800	¥7,150
ザ・マジックキャンドル	¥9,800	¥7,150
ザ・マンホール	¥9,800	¥7,150
サイレントメビウス	¥14,800	¥10,800
サナトス	¥6,800	¥4,960
ジーザスII	¥8,800	¥6,420
シムアース	¥12,800	¥9,340
シムシティ	¥9,800	¥7,150
シムシティーテレインエディター	¥4,800	¥3,500
シャングリア"	¥7,800	¥5,690
ジョーカー	¥7,800	¥5,690
スイートエモーション	¥7,800	¥5,690
スーパー上海ドラゴンズアイ	¥7,800	¥5,690
スケバン戦国史	¥7,800	¥5,690
スターグライダー	¥9,800	¥7,150
ストリップルーレット過激編	¥7,800	¥5,690
スパンオブドリーム	¥12,800	¥9,340
スメル・オブ・ブラッド	¥9,800	¥7,150
ダイナソア	¥9,800	¥7,150
ダンジョンバスター2	¥6,800	¥4,960
ドラゴンアイズ	¥6,800	¥4,960
ドラゴンウォーズ	¥9,800	¥7,150
ドラゴンスレイヤー英雄伝説	¥8,700	¥6,350
ドラゴンナイト	¥7,800	¥5,690
ドラッケン	¥9,700	¥7,080
トンキルズ&トロールス	¥9,800	¥7,150
ナイ	¥7,800	¥5,690
ナビチュー	¥8,800	¥6,420
ノスタルジア	¥11,800	¥8,610
バーズテイルII	¥9,800	¥7,150
パズラー	¥7,800	¥5,690
ビーストロード	¥7,800	¥5,690
ファーストクィーン2	¥8,800	¥6,420
ファンタジーIV	¥9,800	¥7,150
フォクシー2	¥7,800	¥5,690
フューチャー・ウォーズ	¥9,800	¥7,150
ブライ下巻	¥9,800	¥7,150
フラッシュポイント	¥3,500	¥2,550
プランマーカー	¥6,800	¥4,960
ブリッツクリーク	¥9,800	¥7,150
プリンスオブペルシャ	¥8,800	¥6,420
プリンセスメーカー	¥14,800	¥10,800
プロヴィデンツァ	¥9,700	¥7,080
ベスト・プレイ・ベースボール98新データ	¥9,800	¥7,150
ボクサーメーカー	¥9,800	¥7,150
ポッキー2	¥7,800	¥5,690
ポピュラス	¥9,800	¥7,150
ポピュラスプロミスランド	¥4,800	¥3,500
マーキュリー	¥8,800	¥6,420
マーブルマッドネ	¥9,700	¥7,080
マスター・オブ・エレメンタル	¥9,800	¥7,150
マスター・オブ・モンスターズII	¥8,800	¥6,420
ライヒスリッター	¥8,000	¥5,840
ループス	¥7,800	¥5,690
ルーンワースII	¥6,800	¥4,960
レイルロードタイクー	¥11,800	¥8,610
レッドストームライジンク	¥10,800	¥7,880
ロードス島戦闘記	¥9,800	¥7,150
ロードモナーク	¥9,800	¥7,150
ワールドゴルフIII	¥8,800	¥6,420
ワイアラエの奇跡	¥7,800	¥5,690
囲碁III	¥14,800	¥10,800
永世名人	¥9,800	¥7,150
永世名人II	¥9,800	¥7,150
黄金の羅針盤	¥9,800	¥7,150
億万長者	¥9,800	¥7,150
機甲師団	¥9,500	¥6,930
機動戦士ガンダムクラッシックオペレーション	¥8,800	¥6,420
機動戦士ガンダムデザートオペレーション	¥9,800	¥7,150
銀河英雄伝説II	¥9,800	¥7,150
銀河英雄伝説II DX+set	¥12,800	¥9,340
銀河英雄伝説II DX kit	¥5,000	¥3,650
君だけに愛を	¥7,800	¥5,690
群雄三国志	¥7,800	¥5,690
校内写生1	¥4,800	¥3,500
校内写生2	¥4,800	¥3,500
校内写生3	¥4,800	¥3,500
鋼鉄の騎	¥7,800	¥5,690
三國志	¥14,800	¥10,800
三國志演義	¥3,800	¥2,770
斬2	¥9,800	¥7,150
勝馬予想ソフト必笑指南	¥9,800	¥7,150
将棋初段一直線	¥14,800	¥10,800
情報将校	¥14,800	¥10,800
信長の野望武将風雲録	¥9,800	¥7,150
雀皇登龍門2	¥9,800	¥7,150
雀豪2	¥9,800	¥7,150
聖戦士ダンバイン	¥9,800	¥7,150
戦国信長伝・下天	¥12,800	¥9,340
対局囲碁ゴライアス	¥16,800	¥12,260
大航海時代	¥9,800	¥7,150
大戦略III'90	¥9,800	¥7,150
大戦略III'90パワーアップキット	¥5,000	¥3,650
大東亜黙示録轟	¥9,800	¥7,150
大遊言	¥7,800	¥5,690
提督の決断	¥14,800	¥10,800
天と地と	¥12,800	¥9,340
天下統一	¥9,800	¥7,150
電脳学園IVエイプハンターJ	¥9,800	¥7,150
闘神都市	¥6,800	¥4,960
はっちゃけあやよさん2	¥3,800	¥2,770
遥かなるオーガスタ	¥12,800	¥9,340
星の砂物語	¥6,800	¥4,960
煩悩予備校2	¥7,800	¥5,690
満開電飾	¥7,800	¥5,690
指輪物	¥12,800	¥9,340
私をゴルフに連れてって	¥7,800	¥5,690
笑うせーるすまん	¥3,980	¥2,900

払いOK!

9ヶ月先からのスキップ払いOK!

ステップアップクレジットOK!

もちろん中古ハード・ソフトもクレジットがご使用になれます。

常時在庫5,000台!! 中古パソコン1年保証!!

中古パソコン フリーダイヤル 0120-114-809

便利な中古ランクアップシステム 中古お買上げの後、一週間以内であれば、お買上の品と、新たにご希望の上位機種との差額で交換致します。※送料は、お客様のご負担になります。

NEC PC-9801VM21 限定20台

中古特価 ¥99,800

NEC PC-9801n 限定10台

中古特価 ¥92,800

本体

■NEC

PC-98シリーズ

機種	価格
PC-9801DA2	¥248,000より
PC-9801DAU2	¥249,800より
PC-9801DA5	¥319,800より
PC-9801DAU5	¥322,800より
PC-9801DX2	¥165,800より
PC-9801DXU2	¥167,800より
PC-9801DS2	¥216,800より
PC-9801DSU2	¥219,800より
PC-9801RA21	¥235,000より
PC-9801RA51	¥301,800より
PC-9801RS21	¥204,800より
PC-9801ES2	¥209,800より
PC-9801RX21	¥155,000より
PC-9801VX21	¥129,800より
PC-9801UX21	¥132,800より
PC-9801CV21	¥155,000より
PC-9801VM11	¥112,800より
PC-9801UV11	¥103,800より
PC-9801DO	¥104,800より
PC-9801T model W5	¥289,800より
PC-9801T model W2	¥199,800より
PC-9801RL model21	¥279,800より
PC-9801NV	¥124,800より
PC-9801NS	¥144,800より
PC-9801NS/E	¥169,800より
PC-9801NS/E40	¥269,800より
PC-9801LS2	¥169,800より
PC-9801LV22	¥84,800より

PC-88シリーズ

機種	価格
PC-8801VA2	¥49,800より
PC-8801MC model2	¥49,800より
PC-8801MA2	¥39,800より
PC-8801FE2	¥34,800より
PC-8801FE	¥31,980より
PC-8801FA	¥31,800より
PC-8801mkII SR/30	¥17,800より

■EPSON

機種	価格
PC-386NOTE・W2	¥169,800より
PC-386VR・STD	¥172,800より
PC-386V・STD	¥192,800より
PC-386M・STD	¥159,800より
PC-386・STD	¥198,000より
PC-386LS・STD	¥179,800より
PC-386BOOK・L	¥242,800より
PC-386NOTE・A	¥134,800より
PC-286VG・STD	¥134,800より
PC-286VF・STD	¥122,600より
PC-286VE・STD	¥104,800より
PC-286LF・STD	¥119,800より
PC-286BOOK・STD	¥119,800より
PC-286C・STD(PC-CLUB)	¥99,800より

■SHARP

機種	価格
EXPERTIIセット (CZ-603D)	¥217,800より
ACEセット (CZ-601D)	¥182,800より
XVIセット (CZ-606D)	¥298,000より

■FUJITSU

機種	価格
TOWNS・20F+533	¥159,800より
TOWNS・2H+531	¥204,800より

■TOSHIBA

機種	価格
J-3100SS・001	¥59,800より
J-3100SX・001	¥139,800より

モニター

■NEC

機種	価格
PC-TV453	¥58,800より
PC-TV353	¥42,800より
PC-KD882	¥44,800より
PC-KD881	¥57,800より
PC-KD854N	¥29,800より
PC-KD854	¥23,800より
CU-14TV	¥57,800より
CU-14FD	¥31,800より

■EPSON

機種	価格
CR-4000	¥39,800より

■MITSUBISHI

機種	価格
XC-1498C	¥36,800より
XC-1498CII	¥39,800より

■SANYO

機種	価格
CMT-147L	¥22,800より

プリンター

■NEC

機種	価格
PC-PR201/60A	¥79,800より
PC-PR201V2	¥84,800より
PC-PR201G	¥45,800より
PC-PR150VL	¥43,800より
PC-PR101TL3	¥29,800より
NM-9950II	¥54,800より

■EPSON

機種	価格
HG-2500	¥72,800より
VP-2000	¥56,800より
VP-1350	¥44,600より
AP-600	¥31,800より

■etc

機種	価格
CR-3415CL	¥49,800より
BJ-10V	¥38,900より

ワープロ

■NEC

機種	価格
文豪ミニ7RX	¥81,800より
文豪ミニ5RX	¥84,800より

■FUJITSU

機種	価格
OASYS30AX2	¥95,800より
OASYS30LX3	¥93,800より

■TOSHIBA

機種	価格
Rupo95GP	¥89,800より

■Panasonic

機種	価格
FW-U1P503AI	¥47,800より

中古ハード通販専用電話

フリーダイヤル 0120-114-809

中古販売店

東京本店ハード店	03-3253-9959
東京3号店ハード店	03-3253-5615
大阪1号店ハード店	06-634-6308
東京本店ソフト店	03-3253-3030
大阪ソフト店	06-647-0562
Used Mac	03-3253-4231

新品商品通販専用電話

フリーダイヤル 0120-110-833

大阪 06-633-7224

FAX 03-3253-4290

札幌011-865-7030 仙台022-268-3405 新潟025-222-6139
横浜045-311-3441 金沢0762-21-7045 名古屋052-332-2117
広島082-222-0604 福岡092-752-0044 高松0878-34-8833

電話受付時間 年中無休 ●平日 AM10:30~PM7:30 ●日・祝日 AM10:00~PM7:30

振込先 三和銀行秋葉原支店(普)1012131 口座名義(株)ソフマップ

パソコンに関するご用命はお近くのソフマップへ

株式会社ソフマップ®

〒101 東京都千代田区外神田3-14-10 ソフマップビル
〒556 大阪市浪速区日本橋5-6-22 ソフマップビル

買って安心 使って便利!! 日本マイコン流通センター

中古パソコン買取り・下取り・販売

パソコン・ワープロ・CRT・プリンター・ディスク・ソフト他

お申し込みはお電話一本!!

㈱日本マイコン流通センターの全国通信販売システム

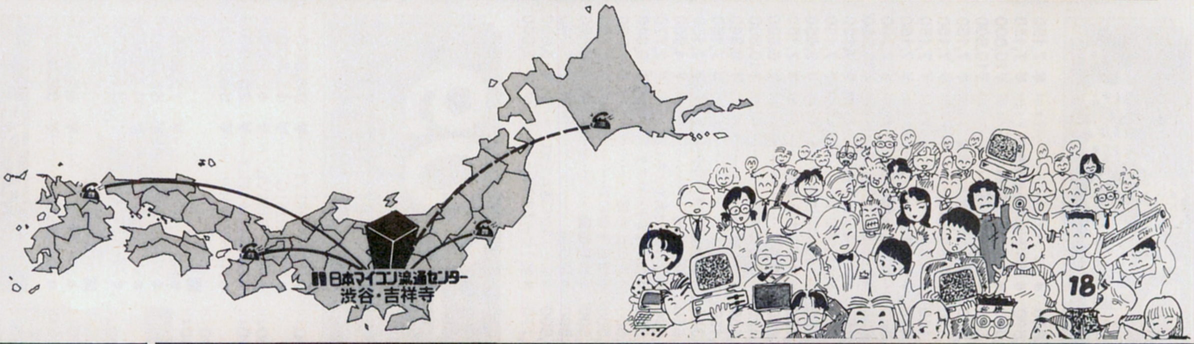

信頼と安心の日本マイコン流通センター

中古パソコン・新品パソコン全国通信販売システム（電話、FAX、郵便、パソコン通信）

分割払い取扱い提携会社

オリックスクレジット ORIX
日本信販
JACS
オリエント
日総信

カード取扱い提携会社

アメックス
JCB
VISA
UC
DC
日本信販

高〜い修理代(タダ)がぜ〜んぶ無料!!

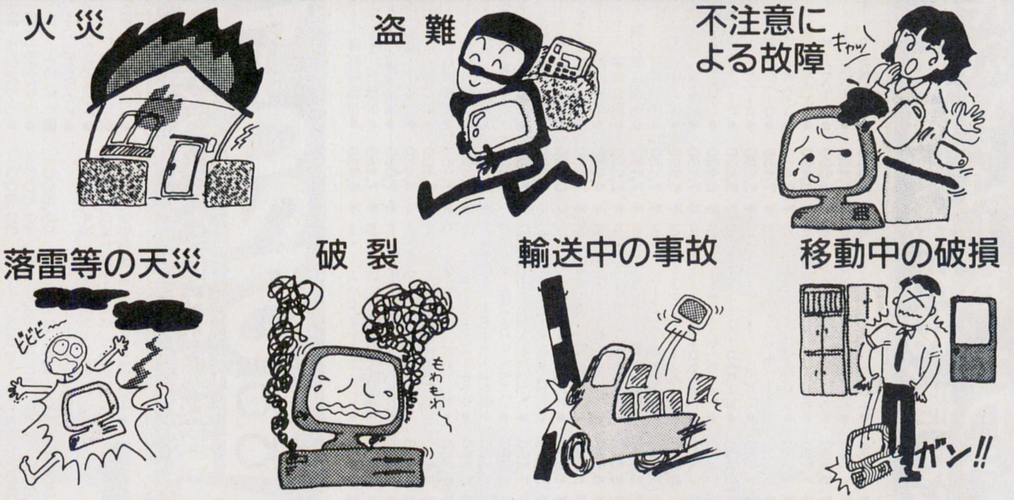

日本マイコン流通センターでお買い上げのパソコンおよび周辺機器には安心の総合保険がセットされています。あらゆる故障に対して修理代金が補償されており、盗難の場合は代替品をお届け致します。

(但し、商品1点ごとに20万円以上のものに限る。なお20万円未満の商品でも保険料をお支払いいただければ同様のサービスが受けられます。)

通信販売の詳しいお申し込み方法 ★まずはお電話をおかけ下さい

(当社広告の1ページ目〜6ページ目まですべてに対応)

1.お電話で金額をお確かめ下さい。広告のお値段よりも更に安くなる場合があります。
2.ご購入を決められましたらお電話にてお客様の住所・氏名・電話番号などをお知らせ下さい。当社よりお客様の受付番号をお伝え致します。

東京03(3463)4455/大阪06(364)1258
福岡092(751)3901/仙台022(261)0929

現金支払いの場合

①現金書留で送金いただく場合、お近くの郵便局より現金書留にてご送金して下さい。現金書留の中には代金とお客様の住所・氏名・電話番号と、お電話でお伝えした受付番号を記入した紙(何でも結構です)を同封して下さい。

●現金書留の送り先　〒150 東京都渋谷区神南1-20-13　第一工業ビル
㈱日本マイコン流通センター　渋谷公園通り事務センター ☎03-3463-4455㈹

②銀行振込みで送金いただく場合、お近くの銀行、又は信用金庫ならどこからでもお振込みになれます。又、振込みには即日入金の確認が可能な電信扱いをご利用下さい。詳しくは、お近くの銀行、信用金庫でご確認して下さい。又、当社口座（下記の4口座）と同じ銀行がお近くにある場合は同じ銀行からお振込みになりますとより早く入金が確認出来ます。

●お振込先（大和銀行 渋谷支店㊢6400197）（太陽神戸三井銀行 渋谷支店㊢5546936）（住友銀行 渋谷東口支店㊢1133110）（協和埼玉銀行 渋谷支店㊢451454）

③郵便局よりお振込みの場合、お近くの郵便局よりお振込みになれます。

●郵便振替口座　東京6-168261

➡当社にて入金確認次第、商品を運送便にてお客様へお届け致します。

◎ご注意＝代金を現金書留や、お振込などでご送金いただく際は、おつりのないように、お送り下さい。

クレジット支払いの場合

①お電話にて住所・氏名・電話番号の他に、生年月日、お勤め先などをうかがいます。未成年者の方は、保護者の方のお名前をうかがいますので保護者の方の承認をうけてからお申し込み下さい。

②クレジットの手続きは当社が代行致します。お客様には確認のためのお電話を一度さしあげ、指定の書類（当社より郵送）にお名前のご記入と捺印をしていただくだけです。

➡手続きが終り次第、商品を運送便にてお客様へお届け致します。お支払いは原則として商品到着後約2週間〜1ヶ月後からとなります。

その他の申し込み方法

①広告にすでに価格が表示されている商品(ただし、限定品と中古品は在庫を確認して下さい)は現金書留にて、商品名・販売価格を記入した紙（何でも結構です）を同封の上直接代金をお送りいただいても結構です。入金確認次第、商品を運送便にてお客様へお届け致します。

②下取りにて買替え、又は買取りのみをご希望の方は、お電話にて確認の上お申込み下さい。

③FAXにてのご注文もお受け致します。03-3463-2394までお送り下さい。折返し当社よりFAXにて連絡さしあげます。

④特にお急ぎでない方は、「見積り依頼」と、お電話にてお申込み頂ければ、見積りと申込書、契約内容などを説明した書類をお送り致します。

今月の激安新品

NEC PC-9801LV21

5台限定 61%引

定価¥345,000

税込特価 ¥138,000

- 持運びOK!ラップトップパソコン
- 8階調表示液晶モニター
- 3.5"2HD/2DDディスク2基内蔵
- アナログカラーCRTに接続もOK!

回数	1回目	2回目以降
15回	¥11,050	¥10,300
24回	¥7,820	¥6,800
36回	¥6,570	¥4,800

NEC PC-8801MC2

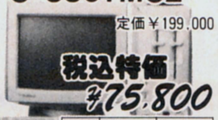

10台限定 56%引

定価¥199,000

税込特価 ¥75,800

- CD-ROM搭載
- 音楽用CDの再生もOK!
- 人気の88用ソフトが動作します。

回数	1回目	2回目以降
10回	¥8,301	¥8,300
15回	¥6,875	¥5,600
30回	¥3,334	¥3,100

日本アルトス カレント135

136メガ超高速ハードディスクユニット

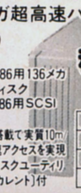

51%引

定価¥198,000

税込特価 ¥99,800

- PC98、286用136メガハードディスク
- PC98、286用SCSI I/F付
- キャッシュ搭載で実質10m/secの高速アクセスを実現
- ハードディスクユーティリーソフト〔カレント〕付

回数	1回目	2回目以降
10回	¥11,181	¥10,900
18回	¥7,670	¥6,300
36回	¥3,747	¥3,500

新品販売のページ

新品も、どこにも負けない激安特価!!

新品商品特価表(特価には全て3%の消費税が含まれております)

メーカー・商品名	定価(円)	特価(円)
パソコン本体		
NEC PC-98新製品各種	——	お電話にて
NEC PC-9801DA2(DA/U2)	448,000	285,000
NEC PC-9801DS2(DS/U2)	358,000	239,000
NEC PC-9801DX2(DX/U2)	318,000	199,000
NEC PC-9801UR(UF)	218,000	159,000
NEC PC-9801UR/20	348,000	249,000
NEC PC-9801NV/B(MS-DOS付属、限定品)	278,000	180,000
NEC PC-9801NV	248,000	169,000
NEC PC-9801NS/E	278,000	205,000
NEC PC-9801NS/E20(20メガHDD内蔵)	378,000	249,000
NEC PC-9801NS/E40(40メガHDD内蔵)	418,000	279,000
NEC PC-98DO+	278,000	209,000
NEC PC-8801MC2(CD搭載、限定激安品)	199,000	75,800
エプソン PC286C-STD(PC-CLUB)	168,000	109,000
エプソン PC286VJ-5(STDタイプ)	228,000	169,000
エプソン PC386Note-W2	278,000	189,000
エプソン PC386Note-W1A(20メガHDD内蔵)	378,000	269,000
エプソン PC386Note-W1B(40メガHDD内蔵)	418,000	285,000
エプソン PC386BOOK-L-STD	378,000	269,000
エプソン PC-386LS-H40(40メガHDD内蔵、限定品)	763,000	339,000
エプソン PC386M-STD	328,000	198,000
エプソン PC386GE5(GE2)	298,000	219,000
エプソン PC386GS5(GS2)	398,000	279,000
富士通 FM-Note Book32(FMR-50NBX1)	258,000	195,000
富士通 FM-Note Book(FMR-50NB1)	238,000	175,000
富士通 FM-Note Book(FMR-CARD)	238,000	175,000
富士通 FMタウンズ20F(限定特価品)	323,000	178,000
富士通 FMタウンズ40H(40メガHDD内蔵)	473,000	278,000
富士通 FMタウンズ80H(80メガHDD内蔵)	623,000	398,000
富士通 FMタウンズ2H(新品処分特価品)	548,000	285,000
シャープ CZ634C(X68K・HVI)	368,000	265,000
シャープ CZ644C(X68K・HVI-HD)	518,000	375,000
シャープ CZ623C(X68K・SUPER-HD)(限定特価)	498,000	289,000
シャープ CZ604C(X68K・SUPER)(限定特価)	348,000	209,000
シャープ CZ663C(X68K・PROII-HD)(限定特価)	395,000	208,000
シャープ CZ602C(X68K・EXPERT)(限定特価)	356,000	185,000
SEGA テラドライブ モデル1	148,000	133,000
SEGA テラドライブ モデル2	188,000	169,000
SEGA テラドライブ モデル3	248,000	223,000
三洋 WAVY70FD	64,800	49,800
三洋 WAVY70FDII(2ドライブ)	87,800	64,800
パナソニック FS-A1-ST(MSX turbo R)	87,800	78,000
パナソニック FS-PC1(48ドットカラープリンター)	59,800	49,800
SONY HBP-F1C(大人気カラープリンター)	49,800	39,800
SONY HBD-F1(MSX2用FDDユニット)	36,800	31,800
三洋 CMT-A14F1(ディスプレイ)	64,800	42,800

メーカー・商品名	定価(円)	特価(円)
カラーディスプレイ		
NEC PC-KD854N(0.39、14インチ)	84,800	46,800
NEC PC-KD882(0.31、フラット15インチ)	89,800	54,000
NEC PC-KD881(0.28、フラット15インチ)	118,000	84,000
NEC PC-KD862S(0.39、スピーカ内蔵)	99,800	74,800
NEC PC-TV454(0.35、TV付、スピーカ内蔵)	128,300	76,000
NEC C14-R24(ビデオ入力付TV)	オープンプライス	32,800
シャープ 14CRM2(ビデオ入力付TV、リモコン付)	オープンプライス	32,800
シャープ CU-14FD-B(0.31)	74,800	45,800
シャープ CZ606D(X68専用ディスプレイ)	79,800	64,000
シャープ CZ607D(X68専用ディスプレイTV)	99,800	77,000
シャープ CZ614D(X68専用ディスプレイTV、スピーカ付)	135,000	105,000
三菱 XC-1498CII(0.28)	107,000	52,800
三洋 CMT-A14M2(0.39)	79,800	43,500
三洋 CMT-A14H2(0.31)	84,800	46,800
ハードディスク		
アルトス カレント135(132メガ、20ms、SCSI I/F付)	198,000	99,800
アルトス カレント45(43メガ、25ms、SCSI I/F付)	118,000	65,800
TEAC HD-41A(40メガ、SCSI I/F付)(限定4台)	84,800	55,000
TEAC DD-41(I/Fセット)(40メガHDD+3.5"FDD)	148,000	115,000
TEAC DD-101(I/Fセット)(100メガHDD+3.5"FDD)	208,000	159,000
キャラベル AV-040HC(98スロット差込み40メガ)	98,000	75,000
日本テクサ Station40S(40メガ、SCSI I/F付)	99,800	59,800
緑電子 Little E40MK2(40メガ、SASI I/F付)	98,000	68,000
テクノジャパン TR-41(40メガ、98内蔵用SACI)	69,800	58,000
ICM SR-80(80メガ)(SASI I/F付)	168,000	118,000
ICM PACK-A40(PC386N-A/BOOK-L用)(40メガ)	138,000	96,800
コニック MI-N80(98NS/E用内蔵83メガ)	118,000	92,000
コニック MI-N40(98NS/E用内蔵40メガ)	92,000	71,000
コニック PCH-R100C(105メガ)(SCSI I/F付)	178,000	95,800
コニック PCH-R170C(167メガ)(SCSI I/F付)	230,000	148,000
漢字プリンター		
NEC PC-PR201/60	135,000	99,800
NEC PC-PR201/45L	95,000	68,000
NEC PC-PR150T	64,800	52,800
NEC PC-PR150VH	99,800	75,000
NEC PC-PR150VL	84,800	65,000
NEC PC-PR150N	69,800	49,800
NEC PC-PR101/60	115,000	85,000
NEC PC-PR350	168,000	125,000
キャノン LBP-A404(LIPSIIIセット)	325,000	258,000
キャノン BJ-10V	74,800	54,000
スター JR-200CL	134,800	74,800
スター JR-100CL	99,800	65,800
スター JP-200	104,800	61,800
エプソン AP-1000(PC)	99,800	79,800
エプソン AP-300	59,800	48,000

メーカー・商品名	定価(円)	特価(円)
エプソン VP-1047(PC)	99,800	79,800
エプソン VP-2061(PC)	130,000	99,800
富士通 FM-PR204B	80,000	48,000
富士通OA シティライター PR-40	120,000	89,800
増設RAMボード		
メルコ HC-256L(256K)	12,000	10,000
メルコ HC-512L(512K)	17,000	15,500
メルコ HC-U2L(128Kチップ)	6,700	6,000
メルコ EMJ-1000L(1メガEMS)	24,800	19,800
メルコ EMJ-2000L(2メガEMS)	34,800	29,800
メルコ EMJ-4000L(4メガEMS)	59,800	48,000
メルコ MRA-2000L(DA2用内蔵2メガ)	34,800	29,800
メルコ MDA-4000L(DA2用内蔵4メガ、メーカー限定品)	37,000	35,000
メルコ RCS-1000(98ノート用1メガカード)	26,000	21,800
メルコ RCS-2000(98ノート用2メガカード)	39,800	33,000
メルコ RCT-2000(J3100用2メガカード)	34,800	29,800
メルコ RCB-1500(98ノート用1.5メガS-RAMカード)	98,000	78,000
タウンズ周辺機器		
I/Oデータ FJ-S1M32-2M(タウンズ用2MB)	45,000	34,800
富士通 FMT-SP101(アンプ内蔵ステレオスピーカー)	29,800	24,800
富士通 FMT-412(タウンズ用ビデオカードII)	40,000	32,800
富士通 FMT-411(タウンズ用ビデオカード)	35,000	29,800
富士通 FMT-TU101(タウンズTVチューナーユニット)	39,800	32,800
富士通 PM1200F(1200ボーモデム)	21,000	16,800
富士通 PM2400F(2400ボーモデム)	59,800	45,800
モデム		
アイワ PV-M12(1200ボー超小型モデム)	19,800	15,800
アイワ PV-M24B5(2400ボー超小型モデム)	39,800	32,000
オムロン MD24FP4II(2400ボー超小型モデム)	38,800	31,800
オムロン MD-24FP5II(2400ボーMNP5モデム)	42,800	34,000
オムロン MD-24FP5V(2400ボーMNP5小型モデム)	36,800	29,800
その他の周辺機器		
アイドル スピークボード(98用音声発生FM音源ボード)	49,800	35,800
アイドル スーパーサウンド10(98用ステレオFM音源ボード)	19,800	13,800
カワイ SP-98(98用PCM音源+MIDI I/F)	54,800	52,800
カワイ SP-98N(98N用PCM音源+MIDI I/F)	54,800	52,800
ポップ通商 KS-5S(98ノート用増設5"2HD 1ドライブ、限定)	48,000	26,800
ポップ通商 KS-5Wn(98ノート用増設5"2HD 2ドライブ、限定)	96,800	49,800
アキュレート FD-35S(3.5"1ドライブ)	24,800	19,900
アキュレート FD-35W(3.5"2ドライブ)	41,800	33,500
アキュレート FD-50S(5"1ドライブ)	29,800	23,900
アキュレート FD-50W(5"2ドライブ)	47,800	39,800
TS TS-3ER1(3.5"1ドライブ自動切替)	44,800	36,000
TS TS-3ER2(3.5"2ドライブ自動切替)	64,800	54,800
SNE GINGA-286L(PC286Lシリーズ用10キー)	15,000	4,800
SNE GINGA-98(PC98シリーズ用10キー、JOY端子付)	32,000	9,800
NEC VC-570(BSチューナー内蔵ビデオデッキ、2画面表示)	110,000	69,800

全国どこでもお電話一本で簡単申込み

受付時間 AM10:00~PM7:00

通信販売受付センター

日本マイコン流通センター 03(3463)4455(ヨシコココ)

通信販売 送金先

- 大和銀行 渋谷支店 (普)6400197
- 住友銀行 渋谷東口支店 (普)1133110
- 協和埼玉銀行 渋谷支店 (普)451454
- 太陽神戸三井銀行 渋谷支店 (普)5546936
- 郵便振込口座 東京6-168261
- ●口座名義/㈱日本マイコン流通センター

大阪受付 06(364)1258/福岡受付 092(751)3901/仙台受付 022(261)0929

新品代金引換配送OK!

盗難でも安心総合保険システム!!

㈱日本マイコン流通センター 渋谷店

(AM10:00~PM7:00) 年中無休

☎03(3463)4455

FAX.03(3463)2394

〒150 東京都渋谷区道玄坂2-3-2 大外ビル5階

渋谷駅前店

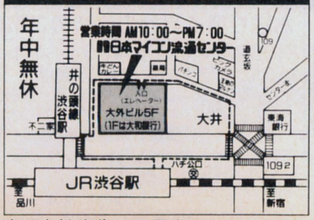

※通信販売の詳しいお申し込み方法は当社広告1P目をごらん下さい。

㈱日本マイコン流通センター 吉祥寺店

(AM11:00~PM6:30) 毎週水・木曜日定休

☎0422-21-9972

FAX.0422-21-9942

〒180 東京都武蔵野市吉祥寺本町1-31-11 KSビル10階

吉祥寺店

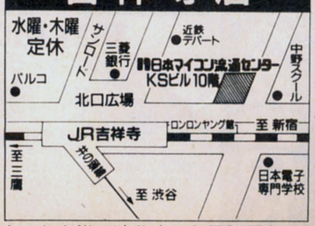

※通信販売のお客様は渋谷店へお電話下さい。

買って安心 使って便利!!

㈱日本マイコン流通センター

中古販売のページ

中古クレジット大歓迎・中古全国通信販売・クレジットカードOK・中古品交換制度・下取り交換OK

中古品 代金引換 配送 OK!

今月の特選中古品①

NEC PC-9801VX21

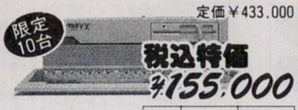

定価¥433,000

限定10台

税込特価 ¥155,000

- 5 2HDティスク2基搭載
- 80286 CPUを搭載
- 640Kバイトメモリー

回数	1回目	2回目以降
15回	¥11,975	¥11,600
30回	¥ 7,950	¥ 6,300
60回	¥ 5,375	¥ 3,600

NEC PC-9801VM2

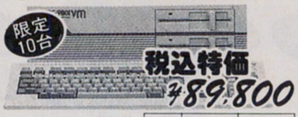

限定10台

税込特価 ¥89,800

- 5 2HDティスク2基搭載
- V30 CPUを搭載
- 384Kバイトメモリー
- 98初心者は、まずVM2から!

回数	1回目	2回目以降
10回	¥10,131	¥ 9,800
18回	¥ 6,370	¥ 5,700
36回	¥ 5,097	¥ 3,100

NEC PC-9801VM4

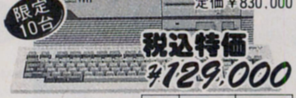

定価¥830,000

限定10台

税込特価 ¥129,000

- 20メガハードティスク内蔵
- 5 2HDティスク2基搭載
- 384Kバイトメモリ実装
- CPUは16ビット(8MHz)

回数	1回目	2回目以降
12回	¥12,935	¥11,900
20回	¥ 8,430	¥ 7,500
36回	¥ 5,685	¥ 4,500

メーカー・商品名	定価(円)	特価(円)
パソコン本体		
NEC PC-9801NS/E40(98ノートSX/E、40メガHDD内蔵)	418,000	275,000
NEC PC-9801NS/E20(98ノートSX/E、20メガHDD内蔵)	378,000	245,000
NEC PC-9801NS/E(98ノートSX/E)	278,000	185,000
NEC PC-9801NS20(98ノートSX、20メガHDD内蔵、新品限定)	448,000	245,000
NEC PC-9801NS20(98ノートSX、20メガHDD内蔵)	448,000	215,000
NEC PC-9801NS(98ノートSX)	298,000	155,000
NEC PC-9801NV/B(98ノートNTブルー、MS-DOS付、新品限定)	278,000	180,000
NEC PC-9801NV(98ノート)	248,000	135,000
NEC PC-9801N(98ノート)	248,000	105,000
NEC PC-9801T/F5(32ビットラップトップ、40メガHDD内蔵、カラー液晶)	1,150,000	508,000
NEC PC-9801LS5(32ビットラップトップ、40メガHDD内蔵)	866,000	368,000
NEC PC-9801LS2(32ビットラップトップ)	628,000	198,000
NEC PC-9801LX5C(カラー液晶ラップトップ、40メガHDD内蔵)	748,000	398,000
NEC PC-9801LX4(ラップトップ、20メガHDD内蔵)	588,000	199,000
NEC PC-9801LX2(ラップトップ、人気機種)	448,000	148,000
NEC PC-9801LV22(ラップトップ)	378,000	138,000
NEC PC-9801LV21(ラップトップ)(超目玉特価品)	345,000	108,000
NEC PC-98HA(ハンディパソコン)	198,000	79,800
NEC PC-98LT/11(ラップトップ)	238,000	49,800
NEC PC-98LT/1(ラップトップ)	238,000	44,800
NEC PC-98XL/4(20メガHDD内蔵)	835,000	238,000
NEC PC-9801DA5(32ビット、40メガHDD、超特価品)	598,000	309,000
NEC PC-9801DA2(32ビット、超特価品)	448,000	255,000
NEC PC-9801DS2(32ビット)	358,000	239,000
NEC PC-9801DS/U2(32ビット)	358,000	245,000
NEC PC-9801DX2	318,000	178,000
NEC PC-9801RA21(32ビット)	498,000	245,000
NEC PC-9801RA5(32ビット、40メガHDD内蔵)	698,000	278,000
NEC PC-9801RA2(32ビット)	498,000	239,000
NEC PC-9801RS21(32ビット)	398,000	215,000
NEC PC-9801RX21	338,000	165,000
NEC PC-9801RX2	398,000	159,000
NEC PC-9801VX41(20メガHDD内蔵)(超目玉特価品)	630,000	175,000
NEC PC-9801VX21(超目玉特価品)	433,000	155,000
NEC PC-9801VX2	433,000	135,000
NEC PC-9801VM21	390,000	119,000
NEC PC-9801VM11	328,000	128,000
NEC PC-9801VM4(別売り256K-RAM¥8,900有り、20メガHDD搭載)	830,000	129,000
NEC PC-9801VM2(別売り256K-RAM¥8,900有り)	415,000	89,800
NEC PC-9801VF2	348,000	58,000
NEC PC-9801M2(別売り512K-RAM¥9,800有り)	415,000	45,000
NEC PC-9801F2(別売り512K-RAM¥9,800有り)	398,000	30,000
NEC PC-98DO	298,000	128,000
NEC PC-98DO+	278,000	188,000
NEC PC-9801CV21(カラーモニター一体型)	355,000	175,000
NEC PC-9801ES2	448,000	239,000
NEC PC-9801EX2	348,000	165,000
NEC PC-9801EX4(20メガHDD内蔵)	448,000	199,000
NEC PC-9801EX4(20メガHDD内蔵、新品限定)	448,000	228,000
NEC PC-9801UX21	348,000	145,000
NEC PC-9801UF	218,000	129,000
NEC PC-9801UR/20(20メガHDD内蔵、RAMドライブ)	348,000	199,000
NEC PC-9801UV21	318,000	99,800
NEC PC-9801UV11	265,000	108,000
NEC PC-9801UV2	318,000	89,800
NEC PC-9801U2	298,000	25,000
NEC PC-9801E(別売り512K-RAM¥9,800有り)	218,000	22,000
NEC PC-9801(別売り512K-RAM¥9,800有り)	298,000	18,000
NEC PC-88VA3	398,000	99,800
NEC PC-88VA2	298,000	79,800
NEC PC-88VA(決算激安目玉特価品)	298,000	42,800
NEC PC-8801MC2(CD-ROM標準装備)(中古ゲームソフト3本付)	199,000	58,000
NEC PC-8801MC1(中古ゲームソフト3本付)	169,000	48,000
NEC PC-8801MA2(中古ゲームソフト3本付)	168,000	37,800
NEC PC-8801MA(中古ゲームソフト3本付)	198,000	33,800
NEC PC-8801MH(中古ゲームソフト3本付)	208,000	30,000
NEC PC-8801MKⅡMR(中古ゲームソフト3本付)	238,000	28,000
NEC PC-8801FE2	119,000	55,000
NEC PC-8801FE	129,000	45,000
NEC PC-8801FA(中古ゲームソフト3本付)	168,000	30,000
NEC PC-8801FH30(中古ゲームソフト3本付)	168,000	25,800
NEC PC-8801FH30(B)(中古ゲームソフト3本付)	168,000	23,800
NEC PC-8801MKⅡFR30(中古ゲームソフト3本付)	178,000	21,800
NEC PC-8801MKⅡSR30	258,000	39,800
NEC PC-8801MKⅡ30	275,000	17,800
NEC PC-8801MKⅡ30相当品	275,000	15,800
NEC PC-8801MKⅡ20	225,000	12,800
NEC PC-8801MKⅡ10	168,000	9,800
NEC PC-8801	228,000	8,000
NEC PC-8001MKⅡSR	108,000	7,900
NEC PCエンジン	24,800	9,980
NEC PCエンジンコアグラフィックス	24,800	12,800
NEC PCエンジンスーパーグラフィックス	39,800	19,800
エプソン PC-386S-STD(32ビット、新品同様)	498,000	298,000
エプソン PC-386M-STD(32ビット)	328,000	185,000
エプソン PC-386LS-H40(32ビットラップトップ、40メガHDD、新品)	763,000	339,000
エプソン PC-386LS-H40(32ビットラップトップ、40メガHDD)	763,000	319,000
エプソン PC-386Note-A(32ビット、Note型)	268,000	168,000
エプソン PC-386Note-W-2(32ビット、Note型、2ドライブ)	278,000	189,000
エプソン PC-386BOOK・L(32ビット、BOOK型)	378,000	248,000
エプソン PC-386-STD(32ビット)	598,000	218,000
エプソン PC-386V-STD(32ビット)	498,000	228,000
エプソン PC-386V-STD(32ビット、新品限定)	498,000	238,000
エプソン PC-386VR-STD(32ビット)	348,000	198,000
エプソン PC-286STD(モデル0)	357,000	108,000
エプソン PC-286VS-STD	388,000	158,000
エプソン PC-286VX-STD(20MHz高速CPU)	348,000	189,000
エプソン PC-286VX-STD(20MHz高速CPU、新品限定)	348,000	198,000
エプソン PC-286VG-STD	268,000	135,000
エプソン PC-286VF-STD	298,000	125,000
エプソン PC-286VE-STD	298,000	115,000
エプソン PC-286V-STD	298,000	105,000
エプソン PC-286V-H20(20メガHDD内蔵)	433,000	128,000
エプソン PC-286C-STD(PC-Club)	168,000	95,000
エプソン PC-286US-STD	268,000	115,000
エプソン PC-286UX-STD	268,000	145,000
エプソン PC-286LS-STD(ラップトップ)	478,000	185,000
エプソン PC-286L-STD-S(ラップトップ)	318,000	98,000
エプソン PC-286L-STD-N(ラップトップ)	348,000	105,000
エプソン PC-286LE-STD(ラップトップ)	368,000	115,000
エプソン PC-286LE-STD(ラップトップ、新品限定)	368,000	138,000
エプソン PC-286LE-H20(20メガHDD内蔵)	503,000	145,000
エプソン PC-286LE-H40(40メガHDD内蔵)	593,000	175,000
エプソン PC-286LE-H40(40メガHDD内蔵、新品限定)	593,000	198,000
エプソン PC-286LF-STD(ラップトップ)	388,000	135,000
エプソン PC-286BOOK-STD	258,000	135,000
エプソン PC-286BOOK-H20(20メガHDD内蔵)	378,000	175,000
エプソン PC-286NOTE-F	198,000	118,000
東芝 J3100SS-001(ダイナBOOK)	198,000	71,800
東芝 J3100SS-002(ダイナBOOK、2FDD仕様)	228,000	118,000
東芝 J3100SS-02E(ダイナBOOK、20メガHDD内蔵)	328,000	148,000
東芝 J3100SS-02E(ダイナBOOK、20メガHDD内蔵、新品限定)	328,000	168,000
東芝 J3100SL-002(16ビットラップトップ、2FDD仕様)	298,000	82,000
東芝 J3100SL-011(16ビットラップトップ、10メガHDD内蔵)	398,000	108,000
東芝 J3100SL-021(16ビットラップトップ、20メガHDD内蔵)	448,000	169,000
東芝 J3100SX-001(ダイナBOOK286)	258,000	145,000
東芝 J3100SX-001(ダイナBOOK286、新品限定)	258,000	168,000
東芝 J3100SX-002(ダイナBOOK286、2FDD仕様)	298,000	168,000
東芝 J3100SX-021(ダイナBOOK286、20メガHDD内蔵)	368,000	198,000
東芝 J3100GL-041(16ビットラップトップ、40メガHDD内蔵)	698,000	199,000
東芝 J3100GS-001(ダイナブック286、16ビットラップトップ)	198,000	110,000
東芝 J3100GS-021(ダイナブック286、16ビットラップトップ、20メガHDD内蔵)	498,000	178,000
東芝 J3100GT-002(32ビットラップトップ、2FDD仕様)	498,000	175,000
東芝 J3100GT-041A(32ビットラップトップ、40メガHDD内蔵)	598,000	238,000
東芝 J3100GX-041(32ビットラップトップ、40メガHDD内蔵)	848,000	328,000
東芝 パソピア16(16ビット、5"ドライブ2基仕様、PA7162CRT付)	566,000	29,800
シャープ CZ-600C(X68000)	398,000	108,000
シャープ CZ-601C(X68000ACE)	319,800	138,000
シャープ CZ-602C(X68000EXPERT)	356,000	168,000
シャープ CZ-602C(X68000EXPERT、新品限定品)	356,000	185,000
シャープ CZ-603C(X68000EXPERTⅡ)	338,000	185,000
シャープ CZ-611C(X68000ACE-HD)	399,800	178,000
シャープ CZ-612C(X68000EXPERT-HD)	466,000	218,000
シャープ CZ-613C(X68000EXPERTⅡ-HD)	448,000	249,000
シャープ CZ-623C(X68000Super-HD)	498,000	268,000
シャープ CZ-623C(X68000Super-HD、新品限定品)	498,000	289,000
シャープ CZ-634C(X68000-XVI)	368,000	249,000
シャープ CZ-652C(X68000PRO)	298,000	128,000
シャープ CZ-653C(X68000PROⅡ)	285,000	158,000
シャープ CZ-662C(X68000PRO-HD)	408,000	189,000
シャープ CZ-663C(X68000PROⅡ-HD)	395,000	199,000
シャープ CZ-663C(X68000PROⅡ-HD、新品限定品)	395,000	208,000
シャープ CZ830C(X1twin)(PCエンジン装備)	99,800	36,800
シャープ CZ801C(X1C)/CZ803C(X1CS)	119,800	8,800
シャープ CZ802C(X1D、3"FDD内蔵)	119,800	8,800

中古パソコン3大メリット

かしこい人は中古パソコンを選ぶ!!

①とにかく安い!

同じ予算で、より良い商品が買えます。または購入予定の機種を中古で買えば残ったお金でソフトなどが買えます!

②買い換えや売却にも断然有利!

新品を買うと、箱を開けたその日から中古になってしまいます。中古ならば、最初っから中古のまま! つまり、新品を買っても、中古を買っても、あなたが売るときは同じ中古。損が少なく手放すことができます。

③万全のアフターサービス

中古だって、点検は万全です。㈱日本マイコン流通センターでは細部にわたる検査を行い、完璧な中古品を販売いたします。もちろん保証書もついてます。希望の方には、さらに盗難や事故の故障にも対応する「パソコン総合保険」にも加入できます。

中古パソコン 月々¥3,000より

商品まとめてクレジットOK! 自宅にいながら簡単にクレジットの手続きが出来ます

下取り差額クレジットOK
新品との組合せもできます
3回から60回まで

業界初の総合保険付き

1. 今、当社でお申し込みのお客様に1年間の総合保険が付きます。(但し、1商品¥200,000以上のものに限り1商品ごとに保険が付きます。
2. 1商品¥200,000以下の物でも保険料をお支払い頂ければ同様の保険に加入が出来ます。
3. 総合保険の内容は、火災、落雷、破裂、盗難、破損、輸送中の事故、取扱上の不注意などの偶然の事故による損害が補償の対象です。
4. 保証と補償の違いについて
   - 4-1) 総合保険による「補償」は上記3の内容によります。
   - 4-2) 保証書による「保証」は、商品不良や故障に対してその保証規定により無償修理を行なうもので、もちろんこの保証も付いてます。

お送り頂く当社の住所のご案内

現金書留や見積依頼、クレジット用紙のご返送、および申込書は、
〒150 東京都渋谷区神南1-20-13 第一工業ビル
㈱日本マイコン流通センター
渋谷公園通り事務センター

下取り品や修理申込品などの商品は、
〒150 東京都渋谷区道玄坂2-3-2 大外ビル
㈱日本マイコン流通センター
渋谷駅前パソコンSHOPへ、お送り下さい。
なお電話はすべて03(3463)4455(大代表)でOK!

全品リフレッシュ、検査済メーカータイアップ保証で安心、新品と組合せOK! 夏・冬ボーナス2回払いOK! ボーナス一括払いOK!

中古販売のページ

中古在庫数日本一！ 安心のアフターサービス

今月の特選中古品②

NEC PC-8801FR30

- なんと！人気の88が¥21,800！
- 5 2Dディスク2基搭載
- FM音源搭載
- 人気の88用ソフトの動作可能

税込特価 ¥21,800

NEC PC-8801FA

税込特価 ¥30,000

- 5 2Dディスク2基搭載
- ステレオFM音源搭載
- 人気の88用ソフトの動作可能

回数	1回目	2回目以降
3回	¥10,550	¥10,400
6回	¥ 5,450	¥ 5,300
10回	¥ 4,050	¥ 3,200

NEC PC-8801MA

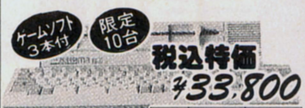

税込特価 ¥33,800

- 5 2HD/2Dディスク2基搭載
- ステレオFM音源搭載
- 人気の88用ソフトの動作可能

回数	1回目	2回目以降
3回	¥11,921	¥11,700
6回	¥ 6,497	¥ 5,900
12回	¥ 3,587	¥ 3,100

メーカー・商品名	定価(円)	特価(円)
シャープ CZ850C(X1turbo10)	118,000	16,800
シャープ CZ851C(X1turbo20)	248,000	24,800
シャープ CZ852C(X1turbo30)	278,000	26,800
シャープ CZ856C(X1turboII)	178,000	28,000
シャープ CZ862C(X1turbo40)	258,000	26,800
シャープ CZ870C(X1turboIII)	168,000	32,800
シャープ CZ880C(X1turboZ)	218,000	45,800
シャープ CZ881C(X1turboZII)	179,000	49,800
シャープ CZ888C(X1turboZIII)	169,800	55,800
シャープ MZ2521(スーパーMZ)	―――	45,800
シャープ MZ2861(3.5"98用ソフト使用可)	328,000	85,800
シャープ MZ2200	128,000	7,800
シャープ MZ80B	228,000	7,800
シャープ MZ5521(MS-DOSマシン)	388,000	29,800
IBM PS55/Note(5523-SJ4、40メガHDD内蔵)	368,000	218,000
IBM JX-5(5511-520)	398,000	69,800
富士通 FM-R-Card(990gノートパソコン)	238,000	128,000
富士通 FM-R50-NB1	238,000	159,600
富士通 FM-R50-NX-1A(32ビット)	258,000	179,000
富士通 FM-TOWNS1本体	348,000	79,800
富士通 FM-TOWNS1S本体(2ドライブ使用)	348,000	85,000
富士通 FM-TOWNS2本体	398,000	128,000
富士通 FM-TOWNS2H(40メガHDD内蔵)本体	548,000	185,000
富士通 FM-TOWNS20F本体	323,000	169,000
富士通 FM77-AV40EX	168,000	35,000
富士通 FM77-AV40	228,000	29,800
富士通 FM77-AV40SX	178,000	49,800
富士通 FM77-AV20EX	128,000	29,800
富士通 FM77-AV2	158,000	19,800
富士通 FM-7/NEW7	99,800	9,800
ビクター BC-2800F(AXパソコン、5"FDD2基搭載、80286CPU)	―――	49,800
SONY PCX-300H62(Q-L、250メガHDD内蔵、4メガRAM増設済、マウス付)	773,000	298,000
アタリ LYNX(カラー液晶付ポケットゲーム機)	29,800	10,800
セガ メガドライブ	21,000	9,800
セガ マスターシステム	16,800	4,800
セガ セガマークIII	15,000	3,800
MSX、MSX2、MSX2+		
三洋 PHC-70FD(WAVY70FD、MSX2+)FDD×1	64,800	39,800
ソニー HB-T7(MSX2、パソコン通信機能内蔵)	59,800	24,800
ソニー HB-F1II(MSX2、英和辞典ソフト付)	29,800	18,800
ソニー HB-F1XDJ(MSX2+)FDD×1(英和辞典ソフト付)	69,800	46,800
ソニー HB-F1XDmkII(MSX2)FDD×1	49,800	36,800
ソニー HB-F1XV(MSX2+)FDD×1(英和辞典ソフト付)	69,800	49,800
ソニー HB-F500(MSX2)FDD×1	128,000	34,800
ソニー HB-F900(MSX2)FDD×2(ビデオ編集可)	148,000	69,800
パナソニック FS-4000(MSX-32K)(漢字プリンター内蔵、ワープロパソコン)	106,000	18,000
パナソニック FS-4500(MSX2、漢字プリンター内蔵、ワープロパソコン)	108,000	29,800
パナソニック FS-4700F(MSX2、プリンター内蔵、ワープロパソコン)	158,000	59,800
パナソニック FS-A1(MSX2)	29,800	16,800
パナソニック FS-A1F(MSX2)FDD×1	54,800	36,800より
パナソニック FS-A1FM(MSX2、モデム内蔵)FDD×1	84,800	42,800
パナソニック FS-A1FX(MSX2+)FDD×1(英和辞典ソフト付)	57,800	39,800

メーカー・商品名	定価(円)	特価(円)
パナソニック FS-A1WX(MSX2+)FDD×1(英和辞典ソフト付)	69,800	46,800
パナソニック FS-A1WSX(MSX2+)FDD×1	69,800	49,800
パナソニック FS-A1MKII(MSX2)	29,800	18,800
ワープロ		
エプソン ワードバンクノート2(ノートタイプ)	74,800	32,800
NEC 文豪ミニ50HD(MS-DOSコンバータ付)	158,000	74,800
NEC 文豪ミニ50CW(キャリーワード)	99,800	49,800
SONY プロデュース1000 プリンターセット	218,000	89,800
富士通 オアシスポケット(システム手帳機能内蔵、ポケットサイズ、新品限定)	128,000	89,800
富士通 オアシス30SX-JIS(12"CRT、システム手帳機能内蔵、24ドット印刷)	218,000	114,000
富士通 オアシス30SF2-JIS(12"CRT、48ドット印刷、3.5"FDD×2)	198,000	89,800
富士通 オアシス30LX2-JIS(48ドット印刷、3.5"FDD)	188,000	98,000
富士通 オアシス30AFIII SX-JIS(48ドット印刷、3.5"FDD×2)	228,000	95,000
富士通 オアシス30SX-JIS(12"CRT、システム手帳機能内蔵、24ドット印刷)	218,000	114,000
東芝 JW-95FG(ルポ95FG、56ピン熱転写プリンター、アウトライン、3.5FDD)	198,000	89,800
シャープ WV-500(ノート型、電子手帳カード対応)	118,000	39,800
松下 FW-U1P503Ai(熱転写プリンター、ラップトップ、3.5"FDD)	178,000	79,800
松下 FW-U1S-PRO(カラー熱転写プリンター、3.5"FDD)	178,000	59,800
キャノン PX-1(セパレートタイプ、3.5"FDD、24ピンプリンター付属)	69,800	34,800
キャノン キャノワード4100(CRT、FDD、64ピンプリンター付)	398,000	128,000
キャノン キャノワードα3スーパーII(CRT、56ピン熱転写プリンター付)	148,000	64,800
キャノン キャノワードα500L(CW-TP42熱転写カラープリンター付)	208,000	104,000
ハードディスク・フロッピーディスク		
NEC PC9831-4W(5"2DD 2ドライブ)	170,000	19,800
NEC PC-9832-4W(PC9831-4W用増設FDD)	170,000	24,800
NEC PC-9831-MW(5"2HD 2ドライブ)	180,000	34,800
NEC PC-9832-MW(PC9831-MW用増設FDD)	180,000	29,800
NEC PC-9831-UW2(3.5"2DD 2ドライブ)	120,000	29,800
NEC PC-9831-VM2(3.5"2HD/2DD 2ドライブ)	120,000	35,800
NEC PC80S31(5"2D 2ドライブ)	168,000	25,800
NEC PC8031-2W(5"2D 2ドライブ)	288,000	10,000
NEC PC8881(8"2D 2ドライブ)(PC98シリーズでも使用可能)	442,000	19,800
NEC PC8882(8"2D 2ドライブ)(PC8881用増設)	442,000	9,800
NEC PC-8831-MW(PC88用5"2HD/2DD 2ドライブ)	138,000	34,800
NEC CD-10(PC98シリーズ用CD-ROMドライブ)	68,000	39,800
NEC CD-101(PC98シリーズ用CD-ROMドライブ)	138,000	39,800
NEC CD-ROM2システム(PCエンジン用CD-ROMドライブ+I/Fセット)	57,800	36,800
ポップ通商 KF-5S(98ノート用増設5"2HD1ドライブ、新品限定)	48,000	26,800
ポップ通商 KF-5W(n)(98ノート用増設5"2HD2ドライブ、新品限定)	96,800	49,800
アイテック IT-RL90(94メガHDD、RA・DA専用内蔵SCSI)	198,000	79,800
日本テクサ Station40S(40メガSCSIハードディスク、98用I/F付、新品限定)	98,000	55,000
TEAC HD-41A(40メガSCSIハードディスク、98用I/F付、新品限定)	84,800	55,000
アルトス カレント135(132メガSCSIハードディスク、98用I/F付)	198,000	89,800
緑電子 Little-F1(98用3.5"2HD 1ドライブ)	39,800	21,800
CRC CRC-HD2A(PC98用20メガハードディスク、I/F付)	89,800	39,800
テクノジャパン SP-340EX(PC98用40メガハードディスク、I/F付)	99,500	49,800
ウインテック HD-202(PC98用20メガハードディスク、I/F付)	98,000	34,800
エプソン HDD-20S(20メガハードディスク)	128,000	39,800
エプソン TF-10PC(5"2D 2ドライブ)	128,000	10,000
ロジテック LFD-550FM(5"2D 2ドライブ)	168,000	18,000
SONY HBD-20W(3.5"2DD 1ドライブMSX用)	44,800	28,800
ヤマハ FD-03(3.5"1DD 1ドライブ MSX用)	―――	19,800

メーカー・商品名	定価(円)	特価(円)
任天堂 ディスクシステム(ACアダプター付)	16,500	5,980
各社 PCシリーズ対応フロッピーディスク	―――	8,000より
データーレコーダー		
シャープ CZ-8RL1(X1シリーズ用)	26,800	12,000
各社 倍速機能つきレコーダー	―――	7,800より
各社 パソコンデーターレコーダー	―――	4,800より
漢字プリンター		
NEC PC-PR201(136桁、24ピン、ドット)	298,000	45,800
NEC PC-PR201CL(136桁、24ピン、カラードット)	298,000	59,800
NEC PC-PR201J(136桁、24ピン、カラードット)	215,000	99,800
NEC PC-PR201F(136桁、24ピン、ドット)	188,000	49,800
NEC PC-PR201F2(136桁、24ピン、ドット)	158,000	64,800
NEC PC-PR201H(136桁、24ピン、ドット)	288,000	69,800
NEC PC-PR201/45(136桁、24ピン、ドット)	95,000	59,800
NEC PC-PR201/60A(136桁、24ピン、カラードット)	158,000	98,000
NEC PC-PR201/80A(136桁、24ピン、カラードット)	275,000	165,000
NEC PC-PR201B(136桁、24ピン、ドット)	99,500	58,000
NEC PC-PR201G(136桁、24ピン、ドット)	158,000	65,000
NEC PC-PR201V(136桁、24ピン、カラードット)	298,000	89,800
NEC PC-PR201X(136桁、24ピン、カラードット)	275,000	138,000
NEC PC-PR201T(136桁、24ピン、カラー熱転写)	170,000	58,000
NEC PC-PR201TL(136桁、24ピン、カラー熱転写)	170,000	62,800
NEC PC-PR201TH(136桁、24ピン、カラー熱転写)	145,000	65,800
NEC PC-PR202(136桁、16ピン、ドット)	258,000	29,800
NEC PC-PR102TL(A4、24ピン、熱転写、携帯)	50,000	24,800
NEC PC-PR104(80桁、24ピン、ラインドット)	148,000	14,800
NEC PC-PR101(80桁、24ピン、ドット)	238,000	38,000
NEC PC-PR101L(80桁、24ピン、ドット)	158,000	39,800
NEC PC-PR101T(80桁、24ピン、カラー熱転写)	89,800	32,800
NEC PC-PR101TL2(80桁、24ピン、カラー熱転写)	83,800	36,800
NEC PC-PR101E(80桁、24ピン、ドット)	99,800	49,800
NEC PC-PR101F(80桁、24ピン、ドット)	158,000	42,800
NEC PC-PR150H(80桁、48ピン、カラー熱転写)	84,800	45,800
NEC PC-PR150V(80桁、48ピン、カラー熱転写)	99,800	49,800
NEC PC-PR406H(A4、24ピン、カラー熱転写、ハガキ対応)	94,800	44,800
NEC PC-PR406HS(A4、24ピン、カラー熱転写、ハガキ対応、スキャナー機能)	138,000	68,000
NEC PC-PR406S(A4、24ピン、カラー熱転写、スキャナー機能)	94,800	49,800
NEC PC-PR406M(A4、24ピン、熱転写、ハガキ対応)	54,800	35,800
NEC PC-PR406(A4、24ピン、熱転写)	99,800	34,800
NEC PC-PR405(A4、24ピン、熱転写)	69,800	25,800
NEC PC-8822(80桁、18ピン、ドット)	234,000	24,800
NEC PC-8825(80桁、24ピン、熱転写)	176,000	25,800
NEC PC-8027+漢字ROM(80桁、18ピンドット)	128,000	19,800
NEC PC-8826+漢字ROM(80桁、カラープロッタプリンター)	186,000	19,800
NEC NK-3618-22(80桁、16ピン、ドット)	234,000	19,800
NEC NM-4150(136桁、24ピン、カラードット、トラクター付)	245,000	128,000
NEC NM-9100II(80桁、18ピン、ドット)	198,000	19,800
NEC NM-9200RO(136桁、18ピン、ドット)	350,000	25,800
NEC NM-9300(80桁、24ピン、ドット)	253,000	29,800
NEC NM-9300S(80桁、24ピン、ドット)	253,000	38,000
NEC NM-9400S(136桁、24ピン、ドット)	310,000	48,000
NEC NM-9700(80桁、24ピン、カラードット)	163,000	62,800

全国どこでもお電話一本で簡単申込み

受付時間 AM10:00～PM7:00

通信販売受付センター
日本マイコン流通センター
03(3463)4455（ヨシコココ）

通信販売 送金先
大和銀行 渋谷支店 ㊢6400197
住友銀行 渋谷東口支店 ㊢1133110
協和埼玉銀行 渋谷支店 ㊢451454
太陽神戸三井銀行 渋谷支店 ㊢5546936
郵便振込口座 東京6-168261
●口座名義／㈱日本マイコン流通センター

大阪受付 06(364)1258／福岡受付 092(751)3901／仙台受付 022(261)0929

24時間FAX受付中
申込み、見積依頼、在庫の問合せなど………24時間FAX受付
FAX.03-3496-7267へお気軽にどうぞ！ お客様のお名前、FAX番号を忘れずに記入して下さい。

㈱日本マイコン流通センター 渋谷店

(AM10:00～PM7:00)
年中無休
☎03(3463)4455
FAX.03(3463)2394
〒150 東京都渋谷区道玄坂 2-3-2 大外ビル5階

渋谷駅前店

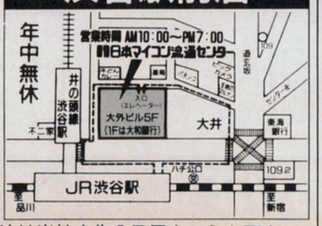

※通信販売の詳しいお申し込み方法は当社広告1P目をごらん下さい。

㈱日本マイコン流通センター 吉祥寺店

(AM11:00～PM6:30)
毎週水・木曜日定休
☎0422-21-9972
FAX.0422-21-9942
〒180 東京都武蔵野市吉祥寺本町 1-31-11 KSビル10階

吉祥寺店

※通信販売のお客様は渋谷店へお電話下さい。

中古品代金引換配送OK！

買って安心 使って便利!!

日本マイコン流通センター

中古販売のページ

中古クレジット大歓迎・中古全国通信販売・クレジットカードOK・中古品交換制度・下取り交換OK

中古品代金引換配送OK!

今月の特選中古品 ③

NEC PC-8801MA2

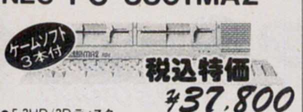

税込特価 ¥37,800

- 5 2HD/2Dティスク2基搭載
- サンプリング機能付ステレオFM音源搭載
- 人気の88用ソフトの動作可能

回数	1回目	2回目以降
3回	¥13.301	¥13.100
6回	¥ 6.757	¥ 6.700
12回	¥ 3.647	¥ 3.500

NEC PC-9801VX41

定価¥630.000

税込特価 ¥189,000

- 5 2HD/2DDティスク2基搭載
- 20メガハードディスク内蔵
- 80286CPUを搭載
- 640Kバイトメモリー

回数	1回目	2回目以降
18回	¥13.350	¥12.000
24回	¥11.010	¥ 9.300
36回	¥ 8.085	¥ 6.600

NEC PC-9801DA5

定価¥598.000

税込特価 ¥309,000

- 最新型32ビットパソコン
- 40メガSCSIハードティスク内蔵
- 640Kの標準メモリーに加え1MBの増設RAMを標準装置
- 限定8台!お早めに!

回数	1回目	2回目以降
18回	¥20.450	¥19.700
30回	¥14.670	¥12.600
60回	¥ 9.345	¥ 7.200

メーカー・商品名	定価(円)	特価(円)
漢字プリンター		
NEC NM-9900(136桁、24ピン、カラードット)	298.000	64.800
NEC NM-9950(136桁、24ピン、カラードット)	245.000	79.800
NEC NM-9950II(136桁、24ピン、カラードット)	245.000	84.800
富士通 FMPR-204B(80桁、24ピン、カラー熱転写)	80.000	39.800
シャープ CZ-8PG2(136桁、24ドット、カラー、新品限定)	160.000	98.000
シャープ CZ-8PK8(136桁、24ピン、ドット)	152.000	65.800
シャープ CZ-8PK7(80桁、24ピン、ドット)	122.000	59.800
シャープ CZ-8PK5(80桁、24ピン、ドット)	129.000	46.800
シャープ CZ-8PC4(80桁、48ピン、カラー熱転写)	99.800	55.800
シャープ CZ-8PC3(80桁、24ピン、カラー熱転写)	69.800	36.800
シャープ CZ-8PC2(80桁、24ピン、カラー熱転写)	69.800	35.800
シャープ CZ-8PC1(80桁、24ピン、カラー熱転写)	69.800	34.800
シャープ MZ-1P11A(136桁、16ピン、ドット、MZシリーズ用)	345.000	16.800
エプソン LP-3000(PCシリーズ用A4レーザープリンター)	254.000	164.000
エプソン HG2000PC(136桁、24ピン、インクジェット、ESC/P24-J83)	198.000	69.800
エプソン HG2500(136桁、24ピン、インクジェット)	248.000	55.000
エプソン AP-80K-PC(80桁、24ピン、熱転写)	69.800	28.000
エプソン AP-850PC(80桁、48ピン、カラー熱転写)	96.800	56.800
エプソン AP-800PC(80桁、48ピン、カラー熱転写)	99.800	52.800
エプソン AP-600PC(80桁、24ピン、カラー熱転写)	64.800	39.800
エプソン AP-550PC(80桁、24ピン、カラー熱転写)	69.800	36.800
エプソン AP-500PC(80桁、24ピン、カラー熱転写)	74.800	34.800
エプソン RP-80F/TIIK(80桁、9ピン、ドット)	189.000	18.000
エプソン SP-80PC+漢字ROM(80桁、16ピン、ドット)	62.800	18.000
エプソン MP-130K(136桁、24ピン、ドット)	298.000	19.800
エプソン UP-130K(136桁、24ピン、ドット)	290.000	29.800
エプソン VP-135K(136桁、24ピン、ドット)	148.000	56.800
エプソン VP-85K-PC(80桁、24ピン、ドット、ESC/P)	118.000	39.800
エプソン VP-800PC(80桁、24ピン、ドット)	124.000	59.800
エプソン VP-2000PC(136桁、24ピン、カラードット)	158.000	79.800
キャノン BJ-130J(NM)(136桁、インクジェット)	198.000	99.800
スター TR-24CL-f(A4、24ピン、カラー熱転写、富士通用)	69.800	24.800
ブラザー M1024P(80桁、24ピン、ドット、PC or MSX用)	118.000	29.800
富士通 MB-27411E(80桁、24ピン、ドット)	170.000	34.800
東芝 PWS-5271A(ダイナブックシリーズ用熱転写)	58.000	34.800
東京電子 LPR-24T(80桁、24ピン熱転写)	119.800	26.800
精工舎 GP-550E(80桁、16ピン、ドット、一部附属品無し)	99.800	8.000
精工舎 SL-80MK(80桁、24ピン、ドット)	118.000	14.800
SONY HBP-F1C(B4縦、24ピン、カラー熱転写、MSX用)	49.800	34.800
パナソニック FS-PC1(80桁、48ピン、カラー熱転写、MSX用)	59.800	39.800
パナソニック FS-PW1(80桁、24ピン、MSX用ワープロプリンター)	———	26.800
プリンター		
NEC PC-PR801(フルカラーイメージプリンター)	490.000	218.000
NEC PC-VC101(カラービデオコピー)	198.000	49.800
NEC PC-2021(PC2001用40桁サーマル)	23.800	9.800
NEC PC-6021(40桁サーマル)	39.800	12.800
NEC PC-6022(4色ボールペン印刷)	39.800	14.800
NEC PC-6023(A4サイズ、4色ペンプロッター)	79.800	12.800
NEC PC-8023(80桁、ドット)	158.000	8.000
NEC PC-8023C(80桁、ドット)	153.000	15.800
NEC PC-8024(80桁、ドット)	128.000	19.800
NEC PC-8824(80桁、熱転写)	128.000	19.800
NEC PC-8826(4色カラープロッター)	148.000	16.800

メーカー・商品名	定価(円)	特価(円)
NEC PC-PR103(A4、ラインドット)	89.800	12.800
NEC PC-PR401(A4、サーマル)	49.800	10.800
NEC PC-PR402(40桁、サーマル、電池駆動式)	23.800	13.800
NEC PC-8027(80桁、ドット)	89.800	15.800
NEC PC-8821(80桁、ドット)	198.000	9.800
エプソン RP-80(80桁、ドット)	89.800	9.800
エプソン JP-80(80桁、カラードットプリンター)	158.000	10.000
シャープ CZ-8PD3(80桁、ドット)	59.800	19.800
シャープ CZ-800P(80桁、ドット)	142.800	9.800
シャープ MZ-1P02(80桁、ドット、MZ3500、5500、6500用、附属品無し)	138.000	5.000
シャープ MZ-1P14(80桁、ドット)	———	25.800
松下 KX-P1091N(80桁、ドット)	89.800	8.800
精工舎 GP-500F(80桁、ドット、FM用)	59.800	8.500
精工舎 GP-500MX(80桁、ドット、MSXシリーズ用)	59.800	9.000
精工舎 GP-700M(80桁、カラードット)	79.800	14.800
ソニー SMI-720(SMCシリーズ用)	———	9.800
カシオ FP-1012PR(エプソン製、80桁、ドット、附属品無し)	138.000	10.000
ロジテック KP-3000(PC用80桁、ドット、説明書無し)	98.000	5.000
ヤマハ PN-10(MSX用、ドット)	———	8.000
各社 PC. FM. X1. MSX対応プリンター	———	6.800より
ティスプレイ		
NEC PC-8052(2000文字、デジタル)	———	24.800
NEC PC-KD252(2000文字、デジタル)	49.800	22.800
NEC PC-KD551(4000文字、デジタル、0.39)	118.000	32.800
NEC PC-KD552K(4000文字、デジタル、0.42)	84.800	29.800
NEC PC-8853K(4000文字、デジタル、0.31)	118.000	35.800
NEC PC-KD853(4000文字、アナログ、0.31)	118.000	49.800
NEC PC-KD854(4000文字、アナログ、0.39)	89.800	42.800
NEC PC-KD862(4000&2000文字、アナログ、0.39)	99.800	45.800
NEC PC-KD863G(4000&2000文字、アナログ、0.39、PCエンジン)	138.000	59.800
NEC PC-KD863S(4000&2000文字、アナログ、0.39、スピーカー付)	118.000	54.000
NEC PC-KD882(4000文字、アナログ、0.31)	89.800	49.800
NEC PC-TV352(4000&2000文字、アナ&デジ&TV、0.42)	115.000	55.000
NEC PC-TV454(4000&2000文字、アナ&デジ&TV、0.35)	128.300	65.000
NEC N-5913L(4000文字、アナログ&デジタル、0.31)	138.000	49.800
NEC N-5924U(4000文字、アナログ、0.26、ハイレゾ対応)	233.000	118.000
シャープ MD-12P1(4000文字、グリーンモニター)	39.800	14.800
シャープ 12M-13B(2000文字、グリーンモニター)	39.800	8.800
シャープ CU14GB(2000文字、デジタル)	49.800	19.800
シャープ CU14BD(4000&2000文字、アナログ、0.42)	64.800	35.800
シャープ CU14D1(4000&2000文字、デジタル)	108.000	38.800
シャープ CZ-600D(4000文字、2モードオートスキャン、アナログ、0.39)	129.800	64.800
シャープ CZ-603D(4000文字、2モードオートスキャン、アナログ、0.39)	84.800	45.800
シャープ CZ-613D(4000文字、2モードオートスキャン、アナログ、0.39、新品限定)	135.000	99.800
シャープ CZ802D(2000文字、デジタル、TV)	119.800	34.800
シャープ CZ820D(2000文字、デジタル、TV)	74.700	34.800
シャープ CZ855D(4000&2000文字、デジタル、TV)	112.700	48.000
シャープ CZ870D(4000&2000文字、デジタル、TV)	102.200	49.800
シャープ CZ880D(4000&2000文字、アナログ&デジタル、TV)	109.800	64.800
シャープ 14M-114C(4000文字、デジタル)	118.000	31.800
シャープ 14M-141C(2000文字、デジタル)	69.800	15.800
シャープ MZ-1D17(4000文字、デジタル)	124.000	29.800
シャープ MZ-1D22(4000文字/デジタル、2000文字/アナログ)	108.000	34.800
エプソン PC-286CD(4000文字、アナログ、0.31)	118.000	42.800

メーカー・商品名	定価(円)	特価(円)
三洋 CMT-A14F1(2000文字、21ピンアナログ&8ピンデジタル)	64.800	34.800
三洋 CMT-141L(4000文字、デジタル、0.39)	118.000	35.800
三菱 XC-1498C(4000文字、アナログ、0.28)	99.800	44.800
富士通 FMD-PC231D(4000文字、デュアルスキャン)	89.800	39.800
富士通 MB-27331(4000文字、デジタル)	109.800	29.800
富士通 MB-27343(2000文字、デジタル)	79.800	16.800
ニデコ NH-14DE(4000文字、デジタル)	99.800	29.800
各社 4000文字カラー(アナログ、デジタル)	———	28.000より
各社 2000文字、1000文字カラー(アナログ、デジタル)	———	10.000より
モデム		
オムロン MD24FN4(98ノート用内蔵型、2400ボー)	39.800	23.800
AIWA PV-A1200MKII(1200ボー)	21.000	9.800
AIWA PV-2123(300ボー)	29.800	5.800
富士通 PM1200F(1200ボー)	21.000	11.000
エプソン PC286LMC(PC286L/LE/LF/386BL用モデムカード)	27.800	16.800
エプソン PCBMC(PC286BOOK用モデムカード)	32.800	19.800
エプソン PCNFMC(286NOTE・F用モデムカード、2400ボー、MNP4)	32.800	18.800
エプソン PCNTMC(PC386NOTE A用、モデムカード)	32.800	19.800
スキャナーなど		
オムロン HS-40CL(カラーハンディスキャナー、PC98用)	69.800	38.000
エプソン NR-1000(スキャニオ、名刺自動入力装置)	350.000	258.000
エプソン GT-400(64階調、A4ハンディスキャナー)	99.800	54.800
エプソン GT-4000(A4フルカラースキャナー、1677万色)	198.000	128.000
その他の周辺機器		
シャープ CZ-6BE1B(CZ601/652等用1MB増設RAM)	61.000	16.800
ジャストシステム JS-EM201(BMS拡張2MB-RAMボード)	88.000	19.800
各社 PC98用FM音源ボード	———	8.000より
メルコ EMZ-1000(EMS専用1MB-RAMボード)	19.800	9.900
エプソン PC286LTP(PC286Lシリーズ用10キーパッド)	17.000	9.800
エプソン PCLTP3(PC286/386シリーズ用10キーパッド)	17.000	9.800
エプソン PCFLC(PC386NOTE-A用フラッシュメモリーカード)	60.000	36.000
エプソン PCIC128(PC286Noteシリーズ用128KB ICカード)	24.000	14.800
エプソン PCIC640(PC286Noteシリーズ用640KB ICカード)	98.000	46.800
エプソン PCNFRB1(PC286Note/Book用1MB RAMボード)	48.000	19.800
エプソン PCNFRB2(PC286Note/Book用2MB RAMボード)	78.000	23.800
エプソン PCRDC(NOTE・F/A用1.25メガRAMドライブカード)	30.000	18.000
NEC VC-BS570(BSチューナー内蔵VHSビデオデッキ、2画面再生)	110.000	69.800
各社 業務用超コンパクトビデオデッキ(チューナー付)(特殊テープ使用)	228.000	9.800
SNE ギンガ286L(PC286/386シリーズ用テンキー)	15.800	4.800
SNE ギンガ98(PC98、PC286/386シリーズの一部用テンキー、JOY端子付)	32.000	9.800
ローランド みゅーじ郎、みゅーじ君など	———	お電話にて
管理工学 桐 Ver2(98用5"2HD、新品限定)	98.000	49.000
管理工学 楓(98用5"2HD、新品限定)	48.000	24.000
デジタルファーム コラージュ(98用3.5"2HD、新品限定)	58.000	29.000
アンス 彩(サイクロン)(98用5"2HD、新品限定)	145.000	78.000
マイクロソフト マイクロソフト・チャート(98用5"2HD、新品限定)	48.000	24.000
ロータス 1-2-3 R2.1J(FMR及びFMタウンズ用3.5"、新品限定)	98.000	49.000
ジャストシステム 花子(FMRシリーズ用3.5"、新品限定)	68.000	34.000
各社 G3規格FAX(多数あります。)	———	25.800より

★中古商品は商品在庫や価格の変動が多いので、必ず、お電話で在庫と価格を確認し〔ご注文〕をお願い致します。
また、在庫切れの商品につきましては、〔予約申込〕もお受け致しております。

高級パソコンデスク

ストッパー式キャスター付　高級木製テーブル　全機種対応　強度バツグン

PD-120 (120cm巾)

定価¥40,000

税込特価 ¥31,900

回数	1回目	2回目以降
6回	¥5,973	¥5,600
10回	¥4,331	¥3,400

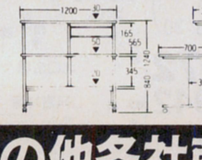

PD-99 (90cm巾)

定価¥40,000

税込特価 ¥31,900

回数	1回目	2回目以降
6回	¥5,973	¥5,600
10回	¥4,331	¥3,400

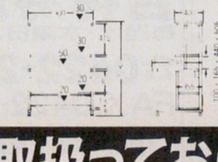

DS-7 (64cm巾)

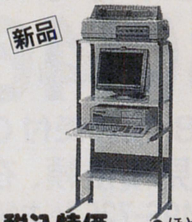

定価¥29,800

税込特価 ¥13,800

●ほとんどのパソコンに対応

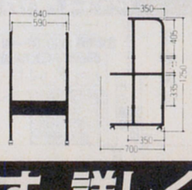

DS-31 (65cm巾)

定価¥13,000

税込特価 ¥11,000

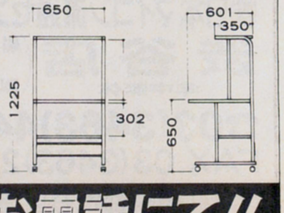

その他各社商品取扱っております。詳しくはお電話にて!!

※通信販売の詳しいお申し込み方法は当社広告1P目をごらん下さい。

※通信販売のお客様は渋谷店へお電話下さい。

買って安心
使って便利!!

日本マイコン流通センター

FUJITSU FM TOWNS 激安フェアー

1677万色
鮮やか
グラフィック
540メガ
CD-ROM
搭載!!

注文番号 L-F500 FMタウンズ20F 基本激安セット

	税別定価
FMタウンズ20F(本体)	¥323,000
FMT-KB105/205(10キー付キーボード)	¥ 30,000
FMT-DP533(チルト台付専用モニター)	¥ 69,800
ブランクディスケット(10枚)	¥ 18,000
税別定価合計	¥440,800

限定200セットの大特価です！
お早めに!!
パソコンデスクプレゼント
43%引
安すぎて表示できません！

回数	1回目	2回目以降
20回	¥15,250	¥14,900
24回	¥13,650	¥12,600
36回	¥11,075	¥ 8,900
60回	¥10,175	¥ 5,900

1. 組合せ自由!!
   当社ではセットのディスプレイに〔FMT-D533〕を採用しておりますが、ノングレア処理の高級タイプ〔FMT-DP531〕に変更すると全セットとも1万円プラスでOKです。
   なお、組合わせ自由ですのでお気軽にご相談してください。
2. 全品に安心の総合保険付き
3. 故障の場合も富士通のサービスマンがお客様のご自宅へうかがいます。
4. 初期不良は即、交換します。
5. 当社は富士通FMタウンズ有力販売店です。安心してお求めになれます。
6. 設置も安心！パソコンデスクプレゼント！
   (ただし L-F306のセットを除く)
   パソコンデスクが不要なかたは、ソフト1本とキーボードカバーをプレゼント！

注文番号 L-F501 FMタウンズ20F ゲーム三昧セット

パソコンデスクプレゼント
39%引

	税別定価
FMタウンズ20F(本体)	¥323,000
FMT-KB105/205(10キー付キーボード)	¥30,000
FMT-DP533(チルト台付専用モニター)	¥69,800
シムアース(大人気シミュレーション)	¥12,800
それゆけナンパくん(Hゲーム)	¥ 8,800
遥かなるオーガスタ(人気ゴルフゲーム)	¥12,800
Xak II(サーク2)	¥ 9,800
サイレントメビウス(話題のゲームソフト)	¥14,800
ブランクディスケット(10枚)	¥18,000
税別定価合計	¥499,800

税込特価 ¥307,500

回数	1回目	2回目以降
20回	¥19,675	¥17,900
24回	¥16,325	¥15,200
36回	¥10,987	¥10,800
60回	¥ 7,238	¥ 7,200

注文番号 L-F502 FMタウンズ40H ゲーム三昧セット

パソコンデスクプレゼント
35%引

	税別定価
FMタウンズ40H(本体)	¥473,000
FMT-KB105/205(10キー付キーボード)	¥30,000
FMT-DP533(チルト台付専用モニター)	¥69,800
シムシティ(大人気シミュレーションゲーム)	¥ 8,800
シムアース(大人気シミュレーション)	¥12,800
それゆけナンパくん(Hゲーム)	¥ 8,800
Xak II(サーク2)	¥ 9,800
サイレントメビウス(話題のゲームソフト)	¥14,800
ブランクディスケット(10枚)	¥18,000
税別定価合計	¥645,800

税込特価 ¥424,400

回数	1回目	2回目以降
20回	¥25,348	¥24,800
24回	¥22,036	¥21,000
36回	¥15,366	¥14,900
60回	¥12,182	¥ 9,900

注文番号 L-F503 FMタウンズ80H 基本激安セット

パソコンデスクプレゼント
33%引
安すぎて表示できません！

	税別定価
FMタウンズ80H(80メガHDD内蔵本体)	¥623,000
FMT-KB105/205(10キー付キーボード)	¥30,000
FMT-DP533(チルト台付専用モニター)	¥69,800
ブランクディスケット(10枚)	¥18,000
税別定価合計	¥740,800

回数	1回目	2回目以降
24回	¥25,950	¥25,000
30回	¥20,850	¥20,700
36回	¥19,325	¥17,700
60回	¥13,325	¥11,800

注文番号 L-F504 FMタウンズ40H 基本激安セット

パソコンデスクプレゼント
37%引
安すぎて表示できません！

	税別定価
FMタウンズ40H(40メガHDD内蔵本体)	¥473,000
FMT-KB105/205(10キー付キーボード)	¥30,000
FMT-DP533(チルト台付専用モニター)	¥69,800
ブランクディスケット(10枚)	¥18,000
税別定価合計	¥590,800

回数	1回目	2回目以降
24回	¥20,750	¥18,.500
30回	¥17,550	¥15,300
36回	¥15,875	¥13,100
60回	¥13,575	¥ 8,700

注文番号 L-F505 今月の激安お奨めセット!! FMタウンズ20F お勉強&ゲーム激安セット

学校の先生よりも頭が良い！

	税別定価
FMタウンズ20F(本体)	¥323,000
FMT-KB105/205(10キー付キーボード)	¥30,000
FMT-DP533(チルト台付専用モニター)	¥69,800
マイフェアレディCAN(NO.1)(英語教材)	¥18,000
はじめての旅行英会話(英会話教材)	¥ 9,700
ハイパープラネット(話題の天文シミュレーション)	¥12,800
スーパー大戦略(人気ゲーム)	¥ 8,800
シムシティ(大人気シミュレーションゲーム)	¥ 8,800
シムアース(大人気シミュレーション)	¥12,800
それゆけナンパくん(Hゲーム)	¥ 8,800
Xak II(サーク2)	¥ 9,800
サイレントメビウス(話題のゲームソフト)	¥14,800
ブランクディスケット(10枚)	¥18,000
税別定価合計	¥545,100

パソコンデスクプレゼント
37%引

税込特価 ¥348,700

回数	1回目	2回目以降
20回	¥22,279	¥20,300
24回	¥19,353	¥17,200
36回	¥14,105	¥12,200
60回	¥12,024	¥ 8,100

注文番号 L-F506 FMタウンズ20F 中古基本激安セット

45%引

税込特価 ¥246,000

	税別定価
FMタウンズ20F(本体)(本体のみ中古品)	¥323,000
FMT-KB105/205(10キー付キーボード)	¥30,000
FMT-DP533(チルト台付専用モニター)	¥69,800
ブランクディスケット(10枚)	¥18,000
税別定価合計	¥440,800

回数	1回目	2回目以降
18回	¥16,000	¥15,700
30回	¥12,580	¥10,000
36回	¥10,190	¥ 8,600
60回	¥ 9,330	¥ 5,700

FM TOWNSは、故障の際、サービスマンがうかがいます。

FM TOWNS 新品のページ

全国どこでもお電話一本で簡単申込み

受付時間 AM10：00～PM7：00

通信販売 受付センター
日本マイコン流通センター
03(3463)4455（ヨシココ）

通信販売 送金先
大和銀行 渋谷支店 普 6400197
住友銀行 渋谷東口支店 普 1133110
協和埼玉銀行 渋谷支店 普 451454
太陽神戸三井銀行 渋谷支店 普 5546936
郵便振込口座 東京6-168261
●口座名義／㈱日本マイコン流通センター

大阪受付 06(364)1258／福岡受付 092(751)3901／仙台受付 022(261)0929

24時間FAX受付中
申込み、見積依頼、在庫の問合せなど………24時間FAX受付
FAX.03-3496-7267へお気軽にどうぞ！お客様のお名前、FAX番号を忘れずに記入して下さい。

総合保険付

消費税は内税だから安い！

表示価格の他に消費税はいりません

㈱日本マイコン流通センター 渋谷店

(AM10:00～PM7:00)
年中無休
☎03(3463)4455
FAX.03(3463)2394
〒150 東京都渋谷区道玄坂 2-3-2 大外ビル5階

渋谷駅前店

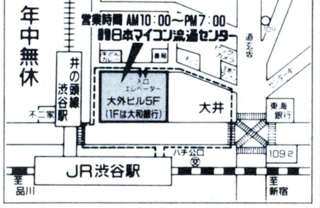

※通信販売の詳しいお申し込み方法は当社広告 1P目をごらん下さい。

㈱日本マイコン流通センター 吉祥寺店

(AM11:00～PM6:30)
毎週水・木曜日定休
☎0422-21-9972
FAX.0422-21-9942
〒180 東京都武蔵野市吉祥寺本町 1-31-11 KSビル10階

吉祥寺店

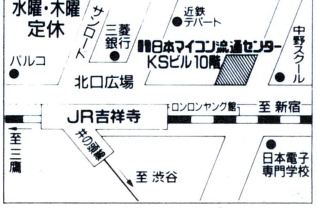

EPSON

PC-386 NOTE AE

アクセス No.L12109

PC-386NOTE AE(386SX16MHz、3.5"×1ICカードドライブ、20/40MHDD内蔵可)	¥238,000
BJ-10vSelectB(ノートサイズのバブルジェットプリンタ、48ドット漢字56字/秒、CANON)	¥74,800
PCPRCB1(プリンタケーブル)	¥6,800
PCM32(日本語MS-DOS(Ver4.01)ハイレゾ対応)	¥18,000
The CARD3+(入力データのチェック機能強化、他アプリのデータを直接読み書き)	¥48,000
1-2-3/notebook(超高速、表計算グラフデータベース)	¥38,000
すぐに役立つ本(プレゼントの中から欲しい本を1冊お選びください)	プレゼント中

返品交換 初期不良 5年保証

標準価格 ¥428,600 → IPL特別価格

¥1,000	×72回	ボーナス 30,000×12回
¥6,800	×60回	ボーナス なし
¥10,300	×36回	ボーナス なし
¥6,500	×24回	ボーナス 50,000× 4回
¥8,100	×48回	ボーナス なし

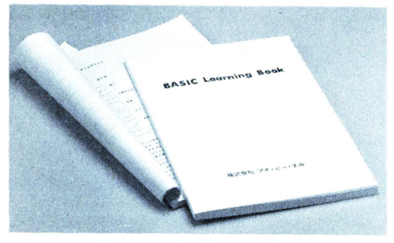

無料で添削付きの通信講座が受けられます。
より良い学習効果のために。
(NEC、EPSON、SHARP)

PC-386GE

CPUに386SX(16MHz)搭載。ハイレゾ対応のハイパフォーマンマシン

5インチ版か3.5インチ版か御希望の製品をお申しつけ下さい。

アクセス No.L12107

PC-386GE5or2(386SX16MHz採用、ハイレゾリューション対応5"or3.5"×2FDD)	¥298,000
CU-14FDB(0.31目に優しいアンバー色、カラーの切替可スタンド付、SHARP)	¥74,800
EP-RB7D-4ME(高速32ビットデータバス対応4MB内部増設RAMボードI/Oデータ)	¥44,000
AP-900PC(48ドットカラー熱転写80桁ゴシック体、2段階字選択、ハガキ可、EPSON)	¥94,800
信長の野望・武将風雲録	¥9,800
PCM52or32(日本語MS-DOS(Ver4.01)ハイレゾ対応)	¥18,000
アシスト アート(多機能グラフィックエディタ)	¥9,700
アシスト カルク(多統合型表計算ソフト)	¥9,700
アシストレター(日本語ワープロ)	¥9,700
TURBO C++1.0(オブジェクト指向型C言語)	¥20,000
EPSON、MS-WINDOWS Ver3.0	プレゼント中

標準価格 ¥588,500 → IPL特別価格

¥3,800	×60回	ボーナス 30,000×10回
¥10,500	×48回	ボーナス なし
¥13,400	×36回	ボーナス なし
¥16,000	×24回	ボーナス 20,000× 4回
¥7,100	×84回	ボーナス なし

トレンドのWindows3.0をプレゼントしよう

●このWindowsはマイクロソフト社のゴルフ・ブロックくずし等の5種類のゲーム
●Windows習得ツール ●画面の焼き付け防止のスクリーンセイバー付

ハイレゾマシンPC-386GS/GEをお求めの方、全員に。

アクセス No.L12108

PC-386GE3(386SX16MHz採用、ハイレゾリューション対応、5"×1FD、3.5"×2)	¥323,000
LP-3000(日本語ページプリンタ明朝体・ゴシック体を標準装備、エプソン)	¥254,000
LP3000ETC(ETトナーカートリッジ)	¥58,000
LP3000プレゼント(LP3000用トナーカートリッジ¥29000)	プレゼント中
LP3000プレゼント(LP3000用プリンタケーブル¥5000)	プレゼント中
LP3000AF(エアーフィルタ)	¥6,000
STATION120L(外付120MBHDD、SCSI仕様、HDDユーティリティ3本付属、日本テクサ)	¥118,000
MD24FB5V(2400bpsMNPクラス5、オムロン)	¥39,800
MPS-500JH(無停電電源装置500W、CRT下に設置可、サンケン)	¥39,800
PCM32(日本語MS-DOS(Ver4.01)ハイレゾ対応)	¥18,000
EP-RB7D-4ME(高速32ビットデータバス対応、4MB内部増設RAMボード、I/Oデータ)	¥44,000
オーシャノグラフィ2(超高速バックアップ、デイリー機能付き大容量HDDに威力発揮)	¥22,000
ノストラダムス(ファイルを自由自在に再配置、ディスクアクセスを高速化)	¥28,000
エコロジーII(HDDで威力発揮。ファイル管理ソフト。FATエディタ内蔵)	¥28,000
まいと〜く Ver.2(オートパイロット機能、ディスクユーテイリティ機能等をマルチタスクで動作)	¥28,000
3Mブランクディスケット MF/2HD(3.5"2HD＊10枚)	¥6,000
WXII+(日本語FEP。ATOK、VJE等のAPIを持つ為、一太郎などでも使用可)	¥9,800
ZERO EX(新・進化形カード型データベース)	¥52,000
Eフィルター DJ-S(目に優しいCRTフィルター)	¥24,000
TWINSTAR2(ワールドビジネス直結!いま英文ワープロ)	¥125,000
EPSON、MS-WINDOWS Ver3.0	プレゼント中

標準価格 ¥1,223,400 → IPL特別価格

¥8,700	×72回	ボーナス 50,000×12回
¥14,200	×60回	ボーナス 30,000×10回
¥16,100	×48回	ボーナス 40,000× 8回
¥29,200	×36回	ボーナス なし
¥15,300	×84回	ボーナス なし

PC-386GS

CPUに386(20MHz)搭載。ハイレゾ対応のスタンダードマシン

5インチ版か3.5インチ版か御希望の製品をお申しつけ下さい。

アクセス No.L12101

PC-386GS3(386の20MHz採用、ハイレゾリューション対応5"×1FD、3.5"×2)	¥423,000
STATION120L(外付100MBHDD、SCSI仕様、HDDユーティリティ3本付属、日本テクサ)	¥118,000
CR-5500(ハイレゾ対応、28mピッチ、15"ノングレア、EPSON)	¥168,000
EP-RB7D-8ME(高速32ビットデータバス対応、8MB増設RAMボード、アイオデータ)	¥82,000
JBOX80387DX-20(表計算、グラフ、CAD、DTP処理を向上!数値演算プロセッサ、Intel)	¥62,000
PCM32(日本語MS-DOS(Ver4.01)ハイレゾ対応)	¥18,000
BORLAD C++(Windowsプログラムもこのソフトだけで開発可。C、C++言語搭載)	¥98,000
PCMS2(Windowsに必要不可欠マウス)	¥5,800
LP-3000(日本語ページプリンタ明朝体、ゴシック体を標準装備、エプソン)	¥254,000
LP3000プレゼント(LP3000用トナーカートリッジ¥29000)	プレゼント中
LP3000プレゼント(LP3000用プリンタケーブル¥5000)	プレゼント中
GT-6000(イメージスキャナ1677万色フルカラー入力可能、EPSON)	¥178,000
RS-232Cケーブル	プレゼント中
Text Writer(文字、図形、イメージが混在した文書を作成できる。Windows上で動作するワープロ)	¥58,000
EPSON、MS-WINDOWS Ver3.0	プレゼント中

標準価格 ¥1,464,800 → IPL特別価格

¥11,700	×72回	ボーナス 50,000×12回
¥14,300	×60回	ボーナス 50,000×10回
¥18,600	×48回	ボーナス 50,000× 8回
¥34,400	×36回	ボーナス なし
¥18,100	×84回	ボーナス なし

アクセス No.L12105

PC-386GS5or2(386の20MHz採用、ハイレゾリューション対応5"or3.5"×2FDD)	¥398,000
LHD-S100HJ(外付型100MBHDD、SCSI対応、ICM)	¥138,000
CU-14KD(0.28反射を防ぐノングレア、目を守る。チルト台付)	¥89,800
AP-900PC(48ドットカラー熱転写80桁ゴシック体、2段階字選択、ハガキ可、EPSON)	¥94,800
EP-RB7D-4ME(高速32ビットデータバス対応4MB内部増設RAMボードI/Oデータ)	¥44,000
JBOX80387DX-20(表計算、グラフ、CAD、DTP処理を向上!数値演算プロセッサ、Intel)	¥62,000
PCM52or32(日本語MS-DOS(Ver4.01)ハイレゾ対応)	¥18,000
BORLAND C++(Windowsプログラもこのソフトだけで開発可。C、C++言語搭載)	¥98,000
PCMS2(Windowsに必要不可欠マウス)	¥5,800
EPSON、MS-WINDOWS Ver3.0	プレゼント中

標準価格 ¥870,400 → IPL特別価格

¥4,800	×60回	ボーナス 50,000×10回
¥8,400	×72回	ボーナス 20,000×12回
¥10,700	×48回	ボーナス 30,000× 8回
¥20,100	×36回	ボーナス なし
¥10,500	×84回	ボーナス なし

アクセス No.L12100

PC-386GS3(386の20MHz採用、ハイレゾリューション対応5"×1FD、3.5"×2)	¥423,000
CR-5500(ハイレゾ対応、28mピッチ、15"ノングレア、EPSON)	¥168,000
DOODA!A-100(外付100MBHDDユニット、SCSI仕様、19ms緑電子)	¥118,000
EP-RB7D-4ME(4MB増設RAMボード)	¥44,000
EPSON、MS-WINDOWS Ver3.0	プレゼント中

標準価格 ¥753,000 → IPL特別価格

¥3,500	×60回	ボーナス 50,000×10回
¥10,500	×72回	ボーナス なし
¥13,100	×36回	ボーナス 30,000× 6回
¥17,700	×24回	ボーナス 50,000× 4回

アクセス No.L12106

PC-386GS5or2(386の20MHz採用、ハイレゾリューション対応5"or3.5"×2FDD)	¥398,000
HD-100ES(外付100MBHDD、アクセス19ms、SCSI仕様、ユーティリティ付、ICM)	¥138,000
CR-5500(ハイレゾ対応、28mピッチ、15"ノングレア、EPSON)	¥168,000
AP-900PC(48ドットカラー熱転写80桁ゴシック体、2段階字選択、ハガキ可、EPSON)	¥94,800
EP-RB7D-4ME(高速32ビットデータバス対応4MB内部増設RAMボードI/Oデータ)	¥44,000
JBOX80387DX-20(表計算、グラフ、CAD、DTP処理を向上!数値演算プロセッサ、Intel)	¥62,000
PCM52or32(日本語MS-DOS(Ver4.01)ハイレゾ対応)	¥18,000
一太郎Ver4.3(MS-DOS版、拡張メモリをEMSメモリとして可。ワープロソフト)	¥58,000
BORLAND C++(Windowsプログラもこのソフトだけで開発可。C、C++言語搭載)	¥98,000
PCMS2(Windowsに必要不可欠マウス)	¥5,800
EPSON、MS-WINDOWS Ver3.0	プレゼント中

標準価格 ¥1,026,600 → IPL特別価格

¥7,700	×60回	ボーナス 50,000×10回
¥9,200	×72回	ボーナス 30,000×12回
¥14,100	×48回	ボーナス 30,000× 8回
¥24,400	×36回	ボーナス なし
¥12,800	×84回	ボーナス なし

●記載の価格には消費税は含まれておりません。

鎌 倉 0467-24-7511 FAX 0467-24-0561 ビギナーズ 0467-24-0941 テクニカル 0467-24-2040

NEC

NECパーソナルコンピュータ PC-9800シリーズ PC-9801DA

CPUに386(20MHz)搭載。高性能、高機能の実力派32ビットパソコン

5インチ版か3.5インチ版か御希望の製品をお申しつけ下さい。

アクセス No.L12081

PC-9801DA2 or DA/U2(CPU386 1.6MB5"or3.5"FDD×2、サウンド機能搭載)	¥448,000
EDA-12ML-DUAL(高速32ビットデータバス対応12MB内部増設RAMボード、メルコ)	¥125,000
CR-7000(ハイレゾリューション対応カラーモニター)	¥248,000
GA-1024i(天然色に近い、1677万色中256色同時表示が可能なグラフィックボード)	¥98,000
INTER-180ES(ICM製内蔵180MBHDD、SCSI仕様)	¥198,000
ワードアイ(日本語文字認識ソフト、ワープロソフト)	¥192,000
PS98-1106-51or31(1画面で複数のソフトを動作する日本語MS-Windows Ver3.0A)	¥25,000
PS98-1002-52or32(日本語MS-DOS(Ver3.3D)アプリケーション用インストール)	¥9,800
WXII+(日本語FEP。ATOK、VJE等のAPIを持つ為、一太郎等でも使用可。)	¥9,800
JX-40(A4サイズ最大50秒、高速カラーイメージスキャナ、中間調処理でリアルな画像取り込み可能)	¥298,000
PC-9801-29N(GP-IBインタフェイスボード)	¥48,000
CA-6080MO/W(外付600MB光磁気ディスクユニット)	¥504,000
LBP-B406E(レーザービーム日本語プリンター・B4、A4版標準機)	¥398,000
EP-KII(LBP-B406E用トナーカートリッジ4000枚使用)	¥26,000
IFC-9800/15(プリンタケーブル(98デスクトップ用1.5m))	¥5,000
FR-4000(拡張スロットにセット、電話回線に接続するだけでFAX送受信、EPSON)	¥84,800
すぐに役立つ本(プレゼントの中から欲しい本を1冊お選び下さい)	プレゼント中

標準価格 ¥2,717,400 → IPL特別価格

¥26,000	×72回	ボーナス 80,000×12回
¥36,000	×60回	ボーナス 50,000×10回
¥35,500	×84回	ボーナス なし
¥52,800	×48回	ボーナス なし
¥50,800	×36回	ボーナス 100,000× 6回

アクセス No.L12014

PC-9801DA2orDA/U2(386メモリ1.6MB5"or3.5"×2、サウンド機能搭載)	¥448,000
PC-9801NS/E(386SX(16MHz)、レジューム機能、20又は40MHDD内蔵可能)	¥278,000
XC-1498CII(14"0.28カラーCRTチルト台付、三菱)	¥107,000
AP-900PC(48ドットカラー熱転写80桁ゴシック体、2段階字選択、ハガキ可、EPSON)	¥94,800
EDA-10ML-DUAL(高速32ビットデータバス対応10MB内部増設RAMボード、メルコ)	¥105,000
RCS-4000(NS用4MB増設RAMカード、メルコ)	¥74,800
FB80SXE(ディスクトップ兼用80MBHDD)	¥148,000
JBOX80387DX-20(表計算、グラフ、CAD、DTP数値演算プロセッサ(Intel))	¥62,000
COBAUSE(トラックボール/9801シリーズ)	¥14,800
PC-9801-38L(マルチフォントROMボード、WINDOWS3.0に必須)	¥48,000
MS Excel WIN3 V3.1(ウィンドウ3.0対応。画面分割サイズ変更自在)	¥98,000
MS Word FOR WIN3(WINDOWS3対応、高度な編集機能発揮!新世代ワープロソフト)	¥58,000
The CARD 3+(入力データのチェック機能強化、他アプリのデータを直接読み書き)	¥48,000
MathCAD(CADソフト)	¥108,000
CANDY 4(2次元パーソナルCADソフト、ASCII)	¥58,000
BORLAND C++(Windowsプログラムもこのソフトだけで開発可。C、C++言語搭載。)	¥98,000
RED 2(日本語対応フルスクリーンエディタ)	¥38,000
PS98-1003-51or31(日本語MS-DOS(Ver5.0)アプリケーション用インストール)	¥12,800
PS98-1001-51or31(日本語MS-DOS(Ver3.3C)拡張機能セット)	¥8,200
PS98-1106-51or31(1画面で複数のソフトを動作する、日本語MS-Windows Ver3.0A)	¥25,000
サウンドパレット(表現力豊かな本格的音楽演奏が楽しめる。要MSDOS、マウス)	¥54,800
PC-9801NS/E-14(アナログRGBCRTパック)	¥25,000
PC-9801N-19(プリンタケーブル)	¥7,000
すぐに役立つ本(プレゼントの中から欲しい本を1冊お選び下さい)	プレゼント中

標準価格 ¥2,019,200 → IPL特別価格

¥16,300	×84回	ボーナス 50,000×14回
¥22,500	×60回	ボーナス 50,000×10回
¥28,300	×48回	ボーナス 50,000× 8回
¥30,800	×60回	ボーナス なし
¥46,900	×36回	ボーナス なし

書籍への招待席の目的別にプレゼント。

●お好きな本を1冊お選び下さい●

〈みるみるわかるMS-DOS 環境設定編〉〈みるみるわかるMS-DOS ディレクトリ編〉〈MS-Windowsのおもちゃ箱〉
〈みるみるわかるMS-DOS バッチファイル編〉〈新MS-DOS入門 ビギナー編〉〈MS-DOSハンドブックDynaBook版〉
〈はじめてのHD&RAM〉〈新C言語入門 ビギナー編〉〈最新パソコン通信入門〉〈ダイナブックパワーガイド〉

アクセス No.L12012

PC-9801DA2orDA/U2(CPU386/20MHz1.6MB5"or3.5"×2、サウンド機能付)	¥448,000
INTER-180ES(ICM内蔵180MBHDD、SCSI仕様)	¥198,000
Littel ZFW(3.5"2HDFDD、2ドライブ、緑電子)	¥59,800
サウンドパレット(表現力豊かな本格的演奏が楽しめる。要MSDOS、マウス)	¥54,800
SP-TE(音色エディタ)	¥5,000
SP-SY(シンセサイザ)	¥5,000
TURBO C++(オブジェクト指向型C言語)	¥20,000
PS98-1002-52or32(日本語MS-DOS(Ver3.3D)アプリケーション用インストール)	¥9,800
PS98-1001-52or32(日本語MS-DOS(Ver3.3C)拡張機能セット)	¥8,200
すぐに役立つ本(プレゼントの中から欲しい本を1冊お選び下さい)	プレゼント中

標準価格 ¥808,600 → IPL特別価格

¥3,600	×60回	ボーナス 50,000×10回
¥7,200	×72回	ボーナス 20,000×12回
¥14,200	×48回	ボーナス なし
¥13,100	×36回	ボーナス 30,000× 6回
¥9,500	×84回	ボーナス なし

拡張セット アクセス No.T12502

LHD-S100HJ(外付型100MBHDD/SCSI対応、ロジテック)	¥138,000
LFD-582F(5"2HDデュアルフロッピーディスク)	¥82,000
PIO-PC34N-4ME(EMS対応4MB増設RAMボード)	¥41,000

返品交換 初期不良 5年保証

標準価格 ¥261,000 → IPL特別価格

¥4,000	×60回	ボーナス なし
¥4,400	×36回	ボーナス 10,000× 6回

アクセス No.L12013

PC-9801DA2orDA/U2(CPU386(20MHz)5"or3.5"×2、サウンド機能搭載)	¥448,000
PC-KD881(15"0.28ピッチ、ノングレア、帯電防止チルト付、NEC)	¥118,000
PIO-DA134-4ME(4MB内部増設RAMボード、I/Oデータ)	¥42,000
AP-1000PC(48ドットカラー熱転写80桁ゴシック、明朝、毛筆体標準装備、80%縮小印刷可)	¥99,800
AP-1000プレミアムセット(年賀状ユーティリティ、はがき用リボンパック、私製ハガキ20枚)	プレゼント中
GT-6000(イメージスキャナ1677万色フルカラー入力可能、EPSON)	¥178,000
GT40SPIF(高速データ転送の双方向パラレルI/Fケーブル)	¥15,000
一太郎Ver4.3(MS-DOS版 拡張メモリをEMSメモリとして可。ワープロソフト)	¥58,000
TURBO C++1.0(オブジェクト指向型C言語)	¥29,800
MS QuickBasic(エディタ、インタープリタ、デバッガ、コンパイラを統合)	¥20,000
PS98-1002-52or32(日本語MS-DOS(Ver3.3D)アプリケーション用インストール)	¥9,800
PS98-1106-51(1画面で複数のソフトを動作する。日本語MS-WINDOWS Ver3.0A)	¥25,000
PC-9801-38L(マルチフォントROMボード、WINDOWS3.0に必須)	¥48,000
すぐに役立つ本(プレゼントの中から欲しい本を1冊お選び下さい)	プレゼント中

標準価格 ¥1,081,600 → IPL特別価格

¥7,900	×60回	ボーナス 50,000×10回
¥11,000	×72回	ボーナス 20,000×12回
¥14,300	×48回	ボーナス 30,000× 8回
¥16,300	×36回	ボーナス 50,000× 6回
¥13,000	×84回	ボーナス なし

アクセス No.L12082

PC-9801DA2orDA/U2(20MHzメモリ1.6MB5"or3.5"×2、サウンド機能搭載)	¥448,000
XC-1498CII(14"0.28カラーCRTチルト台付、三菱)	¥107,000
VP-2600PC(カラー136桁24ドット明朝体、漢字ゴシックシートフィーダ付、ハガキ可、EPSON)	¥145,000
PS98-1002-52or32(日本語MS-DOS(Ver3.3D)アプリケーション用インストール)	¥9,800
PC-9872R(Windowsに必要不可欠。NEC純正マウス)	¥10,000
MICROSOFT Works(ワープロ、表計算、データベース、通信を統合操作)	¥40,000
すぐ役に立つ本(プレゼントの中から欲しい本を1冊お選び下さい)	プレゼント中

標準価格 ¥759,800 → IPL特別価格

¥1,300	×60回	ボーナス 50,000×10回
¥5,200	×72回	ボーナス 20,000×12回
¥9,800	×48回	ボーナス 10,000× 8回
¥14,600	×36回	ボーナス なし

アクセス No.L12015

PC-9801DA7orDA/U7(CPU386、5"or3.5"×2、100MBHDD内蔵サウンド機能付)	¥698,000
XC-98V3(14"0.28カラーWindows対応9801とIBM(VGA)使用可!)	¥128,000
VP-2600PC(カラー136桁24ドット明朝体、漢字ゴシックシートフィーダ付、EPSON)	¥145,000
GT-6000(イメージスキャナ1677万色フルカラー入力可能、EPSON)	¥178,000
GT40SPIF(高速データ転送の双方向パラレルI/Fケーブル)	¥15,000
JBOX80687DX-20(表計算、グラフ、CAD、DTP処理を向上数値演算プロセッサ、Intel)	¥62,000
EDA-8000L-DUAL(高速32ビットデータバス対応8MB内部増設RAMボード、メルコ)	¥84,800
MPS-500JH(無停電電源装置500W、CRT下に設置可、サンケン)	¥39,800
PS98-1002-52or32(日本語MS-DOS(Ver3.3C)アプリケーション用インストール)	¥9,800
PS98-1106-51or31(1画面で複数のソフトを動作する、日本語MS-Windows Ver3.0A)	¥25,000
PC-9801-38L(マルチフォントROMボード、Windows3.0に必須)	¥48,000
ペーパー15"×500(15インチ500枚)	¥4,800
FA-10(水がかかっても大丈夫、キーボード防塵カバー、サンワサプライ)	¥2,900
すぐ役に立つ本(プレゼントの中から欲しい本を1冊お選び下さい)	プレゼント中

標準価格 ¥1,442,300 → IPL特別価格

¥10,800	×72回	ボーナス 50,000×12回
¥16,600	×60回	ボーナス 30,000×10回
¥17,400	×48回	ボーナス 50,000× 8回
¥32,800	×36回	ボーナス なし

アクセス No.L12017

PC-9801DA7orDA/U7(CPU386、5"or3.5"×2、100MBHDD内蔵サウンド機能付)	¥698,000
XC-1498CII(14"0.28カラーCRTチルト台付、三菱)	¥107,000
VP-2600PC(カラー136桁24ドット明朝体、漢字ゴシックシートフィーダ付、EPSON)	¥145,000
LFD-382F(3.5インチ2HDデュアルフロッピーディスク、ロジテック)	¥64,000
EDA-4000L-DUAL(高速32ビットデータバス対応4MB内部増設RAMボード、メルコ)	¥44,800
PS98-1002-52or32(日本語MS-DOS(Ver3.3D)アプリケーション用インストール)	¥9,800
PC-9872R(Windowsに必要不可欠。NEC純正マウス)	¥10,000
すぐ役に立つ本(プレゼントの中から欲しい本を1冊お選び下さい)	プレゼント中

標準価格 ¥1,078,600 → IPL特別価格

¥5,200	×72回	ボーナス 50,000×12回
¥10,300	×60回	ボーナス 30,000×10回
¥14,800	×48回	ボーナス 20,000× 8回
¥23,200	×36回	ボーナス なし
¥12,200	×84回	ボーナス なし

オリジナルディスケット　マウスパッド　キーボードレッスン　添削付通信教育講座　全国出張サービス　返品・交換保証　代替機の無料貸出　初期不良交換3カ月保証　5年間完全保証

アクセス No.L12011

PC-9801DA2orDA/U2(386/20MHz1.6MB5"or3.5"×2、サウンド機能搭載)	¥448,000
XC-1498CII(14"0.28カラーCRTチルト台付、三菱)	¥107,000
JBOX80387DX-20(表計算、グラフ、CAD、DTP数値演算プロセッサ、Intel)	¥62,000
PIO-DA134-4ME(4MB内部増設RAMボード、I/Oデータ)	¥42,000
PC-9872R(Windowsに必要不可欠。NEC純正マウス)	¥10,000
HC-135ES(外付135MBHDD、アクセス19ms、SCSI仕様、ユーティリティ付(ICM))	¥188,000
MP4400(A3版 8ペン漢字第1、2搭載、3.5"FDD×1)	¥268,000
CA4001(セントロ用ケーブル)	¥7,500
KW4600(コードレスデジタイザ/W584XD439XH74)	¥228,000
CB0045(RS232Cケーブル)	¥12,000
MDP-22E(プリンター切り替え器)	¥8,700
PAA-2(プリンタケーブル/2M)	¥7,000
LFD-381F(3.5インチ2HDシングルフロッピーディスク、ロジテック)	¥44,000
PS98-371-HMW(MS-DOS上でBASICを起動させるソフトVer6.0)	¥17,000
ワーCAD2(ワープロ機能がうれしい本格的パーソナルCAD)	¥58,000
TURBO C++(オブジェクト指向型C言語)	¥20,000
PS98-1003-51or31(日本語MS-DOS(Ver5.0)アプリケーション用インストール)	¥12,800
CX-120(パソコンラック/W1200D700XH700)	¥45,000
TX-6(オーバートップデスク/W400XD210XH20)	¥10,000
ファインスキャナ256	¥39,800
すぐに役立つ本(プレゼントの中から欲しい本を1冊お選び下さい)	プレゼント中

標準価格 ¥1,634,800 → IPL特別価格

¥18,000	×60回	ボーナス 50,000×10回
¥18,400	×84回	ボーナス 30,000×12回
¥26,400	×60回	ボーナス なし
¥31,400	×48回	ボーナス なし
¥31,800	×36回	ボーナス 50,000× 6回

NECパーソナルコンピュータ PC-9800シリーズ PC-H98S MODEL 8

CPUに486SX(20MHz)を搭載。ノーマルモード専用NESA対応低価格機

アクセス No.L12021

PC-H98SMODELU8-022(486/20MHz、NESA搭載、1.6MB、3.5×2)	¥548,000
CA-1024i(天然色に近い、1677万色中256色同時表示が可能なグラフィックボード)	¥98,000
FA34WEX(14インチ、0.28ドットアナログカラーCRT/ハイレゾ対応・長残光)	¥178,000
CABLE-C98(CCRTケーブル・PC/AT)	¥16,000
XS0004プレゼント(XC/FA用チルトスタンド¥7200)	プレゼント中
LP-3000(日本語ページプリンタ明朝体・ゴシック体を標準装備)	¥254,000
LP3000プレゼント(LP3000用カートリッジ¥29000)	プレゼント中
LP3000プレゼント(LP3000用プリンタケーブル¥5000)	プレゼント中
LP3000LC(ロアーカセット)	¥30,000
PC-H98-U01(H98用マウス 分解能選択可)	¥10,000
GT-6000(イメージスキャナ 1677万色フルカラー入力可能(EPSON))	¥178,000
GT40SPIF(高速データ転送の双方向パラレルI/Fケーブル)	¥15,000
PS98-1003-51(日本語MS-DOS(Ver5.0)アプリケーション用インストール)	¥12,800
PS98-1106-51(1画面で複数のソフトを動作する、日本語MS-WINDOWS Ver3.0A)	¥25,000
HC-180ES(外付180MBHDD、アクセス19ms、SCSI仕様、ユーティリティ付、ICM)	¥218,000
EHS-12M-DUAL(12MB増設RAMボード)	¥125,000
JBOX80487SX(表計算、グラフ、CAD、DTP等の処理を飛躍的に向上)	¥120,000
LFD-391F(3.5インチシングルドライブ/2HD、2DD切替)	¥54,000
PC-H98-K09(増設FDDケーブル)	¥9,000
MD24FB5V(2400bpsMNPクラス5、オムロン)	¥39,800
BORLAND C++(Windowsプログラムもこのソフトだけで開発可。C、C++言語搭載)	¥98,000
すぐ役に立つ本(プレゼントの中から欲しい本を1冊お選び下さい)	プレゼント中

標準価格 ¥2,028,600 → IPL特別価格

¥17,000	×84回	ボーナス 50,000×14回
¥23,300	×60回	ボーナス 50,000×10回
¥31,700	×60回	ボーナス なし
¥29,300	×48回	ボーナス 50,000× 8回
¥48,100	×36回	ボーナス なし

アクセス No.L12020

PC-H98SMODELU8-002(486/20MHz、NESA搭載、1.6MB、3.5×2)	¥548,000
XC-1498CII(14"0.28カラーCRTチルト台付、三菱)	¥107,000
STATION180SII(180MBHDD、アクセスタイム20ms外付け、日本テクサ)	¥198,000
EHS-10M-DUAL(10MB増設RAMボード)	¥105,000
PS98-1002-32(日本語MS-DOS(Ver3.3D)アプリケーション用インストール)	¥9,800
PS98-1106-31(1画面で複数のソフトを動作する、日本語MS-WindowsVer3.0A)	¥25,000
PC-9801-38L(マルチフォントROMボード、WINDOWS3.0に必須)	¥48,000
PC-H98-U01(H98用マウス分解能選択可)	¥10,000
すぐに役立つ本(プレゼントの中から欲しい本を1冊お選び下さい)	プレゼント中

標準価格 ¥1,050,800 → IPL特別価格

¥7,400	×60回	ボーナス 50,000×10回
¥10,600	×72回	ボーナス 20,000×12回
¥13,700	×48回	ボーナス 30,000× 8回
¥15,600	×36回	ボーナス 50,000× 6回
¥15,700	×60回	ボーナス なし

アクセス No.L12019

PC-H98S MODEL8-002(486/20MHz、NESA搭載、1.6MB、5"×2)	¥548,000
PC-H98-K09(増設FDケーブル(H98用))	¥9,000
XC-98V3(14"0.28カラーwindows対応9801とIBM(VGA)使用可!)	¥128,000
JBOX80487SX(表計算、グラフ、CAD、DTP等の処理を飛躍的に向上(Intel))	¥120,000
STATION 120L(外付120MBHDD、アクセス19ms、SCSI仕様、HDDユーティリティ3本付属、日本テクサ)	¥128,000
PS98-1002-32(日本語MS-DOS(Ver3.3V)アプリケーション用インストール)	¥9,800
PS98-1006-31(1画面で複数のソフトを動作する、日本語MS-Windows Ver3.0A)	¥25,000
PC-H98-U01(H98用マウス 分解能選択可)	¥10,000
BORLAND C++(Windowsプログラムもこのソフトだけで開発可。C、C++言語搭載。)	¥98,000
すぐ役に立つ本(プレゼントの中から欲しい本を1冊お選び下さい)	プレゼント中

標準価格 ¥1,065,800 → IPL特別価格

¥8,000	×60回	ボーナス 50,000×10回
¥10,300	×72回	ボーナス 25,000×12回
¥14,500	×48回	ボーナス 30,000× 8回
¥16,600	×36回	ボーナス 50,000× 6回
¥13,100	×84回	ボーナス なし

NECパーソナルコンピュータ PC-9800シリーズ PC-9801DS

CPUに386SX(16MHz)搭載。ハイコストパフォーマンス機

5インチ版か3.5インチ版か御希望の製品をお申しつけ下さい。

アクセス No.L12533

PC-9801DS2orDS/U2(CPU386SX3.5"or5"×2、サウンド機能搭載)	¥358,000
XC-1498CII(14"0.28カラーCRTチルト台付、三菱)	¥107,000
AP-900PC(48ドットカラー熱転写80桁ゴシック体、2段階字選択、ハガキ可、EPSON)	¥94,800
一太郎 dash(豊富な印刷バリエーションが楽しめる日本語ワープロソフト)	¥39,000
Z's STAFF KID98(豊富な編集機能のグラフィックツール)	¥28,000
GT-1000(写真等なぞるだけ1677万色カラーA7文書に威力、EPSON)	¥79,800
RS-232Cケーブル	プレゼント中
MS-3AUTO(移動量4段階自動切替マウス)	¥8,900
すぐに役立つ本(プレゼントの中から欲しい本を1冊お選び下さい)	プレゼント中

標準価格 ¥715,500 → IPL特別価格

¥4,700	×60回	ボーナス 30,000×10回
¥8,600	×72回	ボーナス なし
¥9,800	×36回	ボーナス 30,000× 6回
¥16,300	×24回	ボーナス 30,000× 4回

アクセス No.L12532

PC-9801DS2orDS/U2(CPU386SX3.5"or5"×2、サウンド機能搭載)	¥358,000
XC-1498CII(14"0.28カラーCRTチルト台付、三菱)	¥107,000
AP-900PC(48ドットカラー熱転写80桁ゴシック体、2段階字選択、ハガキ可、EPSON)	¥94,800
一太郎 dash(豊富な印刷バリエーションが楽しめる日本語ワープロソフト)	¥39,000
Z's STAFF KID98(豊富な編集機能のグラフィックツール)	¥28,000
GT-1000(写真等なぞるだけ1677万色カラーA7文書に威力、EPSON)	¥79,800
RS-232Cケーブル	プレゼント中
MS-3AUTO(移動量4段階自動切替マウス)	¥8,900
すぐに役立つ本(プレゼントの中から欲しい本を1冊お選び下さい)	プレゼント中

標準価格 ¥715,500 → IPL特別価格

¥4,900	×60回	ボーナス 30,000×10回
¥8,800	×72回	ボーナス なし
¥10,100	×36回	ボーナス 30,000× 6回
¥16,700	×24回	ボーナス 30,000× 4回

NECパーソナルコンピュータ PC-9800シリーズ PC-9801DX

CPUに286(12MHz)搭載。FM音源内蔵の16ビット標準機

5インチ版か3.5インチ版か御希望の製品をお申しつけ下さい。

アクセス No.L12023

PC-9801DX2orDX/U2(80286+V30、1MB3.5×2FD、HDD内蔵可能、FM音源搭載)	¥318,000
PC-KD882(15"0.31ピッチ、ノングレア、チルト付、NEC)	¥89,800
AP-900PC(48ドットカラー熱転写80桁ゴシック体、2段階字選択、ハガキ可、EPSON)	¥94,800
MICROSOFT Works(ワープロ、表計算、データベース、通信を統合操作)	¥40,000
TURBO C++1.0 2ND(オブジェクト指向型C言語)	¥20,000
PS98-1002-52or31(日本語MS-DOS(Ver3.3D)アプリケーション用インストール)	¥9,800
EDX-4000(DX専用4MB内部増設RAMボード(メルコ))	¥59,800
MD24FB5V(2400bpsMNPクラス5)	¥39,800
すぐに役立つ本(プレゼントの中から欲しい本を1冊お選び下さい)	プレゼント中

標準価格 ¥672,000 → IPL特別価格

¥1,000	×60回	ボーナス 50,000×10回
¥5,100	×60回	ボーナス 25,000×10回
¥10,800	×36回	ボーナス 20,000× 6回
¥15,400	×24回	ボーナス 30,000× 4回
¥8,300	×72回	ボーナス なし

アクセス No.L12022

PC-9801DX2orDX/U2(80286+V30、1MB5"or3.5"×2FD、HDD内蔵可能、FM音源搭載)	¥318,000
PC-KD862S(スピーカー内蔵、ステレオ再生、14カラーCRT回転台付、アナログ)	¥99,800
PC-9872R(NEC純製品マウス)	¥10,000
一太郎Ver4.3(MS-DOS版。拡張メモリをEMSとして可。ワープロソフト)	¥58,000
AP-900PC(48ドットカラー熱転写80桁ゴシック体、2段階字選択、ハガキ可、EPSON)	¥94,800
すぐに役立つ本(プレゼントの中から欲しい本を1冊お選び下さい)	プレゼント中

標準価格 ¥580,600 → IPL特別価格

¥2,900	×60回	ボーナス 30,000×10回
¥5,300	×72回	ボーナス 10,000×12回
¥12,000	×36回	ボーナス なし
¥12,300	×24回	ボーナス 30,000× 4回
¥6,300	×84回	ボーナス なし

●記載の価格には消費税は含まれておりません。

銀 座 03-3541-3058 青 山 03-3470-0061 札 幌 011-621-1444 仙 台 022-266-0531

コミュニケーション最前線 最上のパソコンライフのために IPL

98 NOTE nc

アクセス No.L12110

PC-9801NC(カラー液晶搭載、386SX(16MHz)、20又は40MHDD内蔵可能)	¥598,000
PIO-98NT-8MP(98note用8MB増設RAM。IOS-10min)	¥150,000
AV-080SXE(988NS/E用ハードディスクパック)	¥128,000
ファイルオーガナイザー	¥39,800
FD-31W(3.5インチ2ドライブディスクユニット(TEAC))	¥59,800
すぐに役立つ本(プレゼントの中から欲しい本を1冊お選び下さい)	プレゼント中

返品交換 初期不良 5年保証

標準価格 ¥975,600 → IPL特別価格

¥7,500	×60回	ボーナス 50,000×10回
¥10,700	×72回	ボーナス 20,000×12回
¥13,800	×48回	ボーナス 30,000× 8回
¥15,700	×36回	ボーナス 50,000× 6回
¥12,700	×84回	ボーナス なし

独自に開発したキーボードレッスン用ソフトプログラムです。使用頻度の高い順に指がキーを覚えます。無料でお付けしています。

アクセス No.L12111

PC-9801NC(カラー液晶搭載386SX(16MHz)、20又は40MHDD内蔵可能)	¥598,000
PC-9801N/E-14(アナログRGBCRTパック)	¥25,000
RCS-4000(NS用4MB増設RAMカード、メルコ)	¥74,800
PC-9801LS-01(テンキーボード ファンクションキーを5個実装)	¥14,500
BJ-10VCustomB(ノートサイズのバブルジェットプリンタ。48ドット漢字56字/秒、CANON)	¥69,800
オートシートフィーダ	¥9,800
ハガキフィーダ(官製葉書専用)	¥9,800
IFC-98N/15(プリンタケーブル(98ノートシリーズ用1.5m))	¥5,000
PC-9872R(Windowsに必要不可欠。NEC純正マウス)	¥10,000
PS98-1002-32(日本語MS-DOS(Ver3.3D)アプリケーション用インストール)	¥9,800
PS98-1001-31(日本語MS-DOS(Ver3.3C)拡張機能セット)	¥8,200
一太郎Ver4.3(MS-DOS版、拡張メモリをEMSメモリとして可、ワープロソフト)	¥58,000
一太郎VAF数式作成ツール(一太郎で複雑な数式を作成)	¥28,000
花子Ver2.0(図形まじり文書作成ソフト。オリジナリティを追及)	¥58,000
花子VAF関数グラフ作成ツール(花子で関数のグラフを作成可能)	¥15,000
花子VAFグラフ用紙作成ツール(花子で方眼用紙、対数用紙等のグラフ用紙を素早く作成)	¥10,000
Newton-98(多機能ディスク管理ユーティリティ)	¥9,700
すぐに役立つ本(プレゼントの中から欲しい本を1冊お選び下さい)	プレゼント中

返品交換 初期不良 5年保証

標準価格 ¥1,013,400 → IPL特別価格

¥8,200	×60回	ボーナス 50,000×10回
¥9,700	×72回	ボーナス 30,000×12回
¥16,900	×36回	ボーナス 50,000× 6回
¥14,700	×48回	ボーナス 30,000× 8回
¥13,300	×84回	ボーナス なし

NECパーソナルコンピュータ PC-9800シリーズ PC-9801NS/E

アクセス No.L12000

PC-9801NS/E(386SX(16MHz)、レジューム機能、20又は40MHDD内蔵可能)	¥278,000
AV-080SXE(98NS/E用ハードディスクパック)	¥128,000
CRC-FD5SA(外付FDD5"×1 コンピューターリサーチ)	¥43,800
PC-9801N-15(フロッピィディスク増設ケーブル/98NOTE用)	¥9,800
AP-300BK(美しい印字48ドットカラー漢字熱転写、持ち歩き可能)	¥59,800
AP-300プレミアムセット(年賀状ユーティリティ、リボンパック、私製ハガキ20枚。)	プレゼント中
PCPRCB1(PC-286NOTEシリーズ用プリンタケーブル)	¥6,800
RCS-4000(NS用4MB増設RAMカード、メルコ)	¥74,800
PC-9801N-17L(ACパック、9801N/NSをACで利用)	¥11,000
PS98-1002-32(日本語MS-DOS(Ver3.3D)アプリケーション用インストール)	¥9,800
PS98-1106-31(1画面で複数のソフトを動作する、話題の日本語MS-Windows Ver3.0A)	¥25,000
MET'S FILE CONTROL(ファイル管理コントローラー)	¥20,000
Newton-98(多機能ディスク管理ユーティリティ)	¥9,700
MS-3AUTO(移動量4段自動切替マウス)	¥8,900
すぐに役立つ本(プレゼントの中から欲しい本を1冊お選び下さい)	プレゼント中

返品交換 初期不良 5年保証

標準価格 ¥685,400 → IPL特別価格

¥2,900	×60回	ボーナス 50,000×10回
¥6,600	×72回	ボーナス 20,000×12回
¥12,100	×36回	ボーナス 30,000× 6回
¥16,300	×24回	ボーナス 50,000× 4回
¥13,400	×48回	ボーナス なし

組み合せ自由

ソフトもハードも自由に構成できます。
様々な製品の用意があります。

アクセス No.L12001

PC-9801NS/E(386SX(16MHz)、レジューム機能、20又は40MHDD内蔵可能)	¥278,000
AV-080SXE(ハードディスクパック)	¥128,000
RCS-6000(NS用6MB増設RAMカード、メルコ)	¥110,000
PC-9801NS/E-14(アナログRGBCRTパック)	¥25,000
PC-9872R(Windowsに必要不可欠。NEC純正マウス)	¥10,000
BJ-10vSelectB(ノートサイズのバブルジェットプリンタ。48ドット、CANON)	¥79,800
IFC-98N/15(プリンタケーブル(98ノートシリーズ用1.5m))	¥5,000
オートシートフィーダ	¥9,800
ハガキフィーダ(官製葉書専用)	¥9,800
PS98-1002-32(日本語MS-DOS(Ver3.3D)アプリケーション用インストール)	¥9,800
1-2-3/notebook(超高速 表計算グラフデータベース)	¥38,000
一太郎dash(豊富なバリエーションが楽しめる日本語ワープロソフト)	¥39,000
DynaCaD(最高レベルのスピードと幅広いデータ互換を実現、CANDY3花子Z'sStaff対応)	¥98,000
ミュージ郎Jr.NOTE(CM-32LNをダイレクトにNOTEを接続)	¥93,000
よみとりくんII(楽譜をそのままデータとして取り込み)	¥28,000
プリン太くん2(ミュージ君、ミュージ郎のデータを本格的な楽譜印刷)	¥7,800
MD24FN5(note用内蔵モデムMNPクラス5対応、オムロン)	¥44,800
CCT-98III(通信ソフト)	¥20,000
すぐ役に立つ本(プレゼントの中から欲しい本を1冊お選び下さい)	プレゼント中

返品交換 初期不良 5年保証

標準価格 ¥1,033,800 → IPL特別価格

¥8,600	×60回	ボーナス 50,000×10回
¥10,000	×72回	ボーナス 30,000×12回
¥20,100	×48回	ボーナス なし
¥17,400	×36回	ボーナス 50,000× 6回
¥13,500	×84回	ボーナス なし

アクセス No.L12002

PC-9801NS/E(386SX(16MHz)、レジューム機能、20又は40MHDD内蔵可能)	¥278,000
AP-300BK(美しい印字48ドットカラー漢字熱転写、持ち歩き可能)	¥59,800
AP-300プレミアムセット(年賀状ユーティリティ、リボンパック、私製ハガキ20枚)	プレゼント中
PCPRCB1(PC-286NOTEシリーズ用プリンタケーブル)	¥6,800
MICROSOFT Works(ワープロ、表計算、データベース、通信を統合操作)	¥40,000

返品交換 初期不良 5年保証

標準価格 ¥384,400 → IPL特別価格

¥1,000	×60回	ボーナス 30,000×10回
¥5,300	×72回	ボーナス なし
¥9,100	×36回	ボーナス なし
¥10,000	×24回	ボーナス 18,500× 4回
¥19,800	×12回	ボーナス 30,000× 2回

アクセス No.L12006

PC-9801NE/E40(386SX(16MHz)、レジューム機能、40MHDD内蔵可能)	¥418,000
RCS-4000(NS用4MB増設RAMカード、メルコ)	¥74,800
PC-9801LS-01(テンキーボード ファンクションキーを5個装備)	¥14,500
MAX Link(RS232を介して異機種間でのデータのやりとり可能)	¥18,000
PC-9801N-16(約3時間利用可、大容量バッテリーパック)	¥14,000
PC-9801N/E-14(アナログRGBCRTパック)	¥25,000
BJ-10VCustomB(ノートサイズのバブルジェットプリンタ。48ドット漢字56字/秒、CANON)	¥69,800
IFC-98N/15(プリンタケーブル(98ノートシリーズ用1.5m))	¥5,000
PS98-1002-32(日本語MS-DOS(Ver3.3D)アプリケーション用インストール)	¥9,800
1-2-3/notebook(超高速、表計算グラフデータベース)	¥38,000
一太郎dash(豊富な印刷バリエーションが楽しめる日本語ワープロソフト)	¥39,000
TURBO C++(オブジェクト指向型C言語)	¥20,000
MS Quick Basic(エディタインタープリタ、デバッガ、コンパイラを統合)	¥20,000
Sount Palett(表現力豊かな本格的音楽演奏が楽しめる 要MS-DOS、マウス)	¥54,800
すぐに役立つ本(プレゼントの中から欲しい本を1冊)お選び下さい	プレゼント中

返品交換 初期不良 5年保証

標準価格 ¥820,700 → IPL特別価格

¥4,700	×60回	ボーナス 50,000×10回
¥6,500	×72回	ボーナス 30,000×12回
¥12,100	×48回	ボーナス 20,000× 8回
¥14,800	×36回	ボーナス 30,000× 6回
¥10,400	×84回	ボーナス なし

アクセス No.L12055

PC-9801NS/E40(386SX(16MHz)、レジューム機能、40MHDD内蔵可能)	¥418,000
PC-9801N-17L(ACパック、9801N/NSをACで利用)	¥11,000
PC-9801N/E-14(アナログRGBCRTパック)	¥25,000
PC-9801N-16(約3時間利用可、大容量バッテリーパック)	¥14,000
RCS-4000(NS用4MB増設RAMカード、メルコ)	¥74,800
PC-9801LS-01(テンキーボード ファンクションキーを5個実装)	¥14,500
BJ-10VCustom B(ノートサイズのバブルジェットプリンタ。48ドット漢字56字/秒、CANON)	¥69,800
オートシートフィーダ	¥9,800
ハガキフィーダ(ハガキフィーダ/官製葉書専用)	¥9,800
IFC-98N/15(プリンタケーブル(98ノートシリーズ用1.5m))	¥5,000
PC-9872R(Windowsに必要不可欠。NEC純正マウス)	¥10,000
一太郎 Ver4.3(MS-DOS版、拡張メモリをEMSメモリとして可、ワープロソフト)	¥58,000
一太郎VAF数式作成ツール(一太郎で複雑な数式を作成)	¥28,000
花子3.5"(図形まじり文書作成ソフト。オリジナリティを追求)	¥58,000
Lotus 1-2-3 R2.3J(超高速、表計算グラフデータベース)	¥98,000
PS98-1002-32(日本語MS-DOS(Ver3.3C)アプリケーション用インストール)	¥9,800
PS98-S1101-32(1画面で複数のソフトを動作する、日本語MS-Windows Ver3.0)	¥25,000
Newton-98(多機能ディスク管理ユーティリティ)	¥9,700
すぐに役立つ本(プレゼントの中から欲しい本を1冊お選び下さい)	プレゼント中

返品交換 初期不良 5年保証

標準価格 ¥948,200 → IPL特別価格

¥6,500	×60回	ボーナス 50,000×10回
¥9,900	×72回	ボーナス 20,000×12回
¥14,300	×36回	ボーナス 50,000× 6回
¥12,700	×48回	ボーナス 30,000× 8回

オリジナルディスケット / マウスパッド / キーボードレッスン / 添削付通信教育講座 / 全国出張サービス / 返品・交換保証 / 代替機の無料貸出 / 初期不良交換3カ月保証 / 5年間完全保証

…ビスとベストプライスでお届けします。

お得なお支払い

IPLカードは、全国どこからでも電話で簡単に使えます。……▶

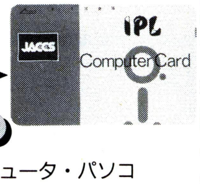

会員番号を伝えるだけで注文できます。

ハードから消耗品・周辺ソフトはもちろん、コンピュータ・パソコン書の購入、チケットぴあ・航空券・JR乗車券の予約もでき、情報誌もあります。キャッシングサービスの利用もできます。

自己主張できる支払いプラン。

お客様のライフスタイルに合わせて、1回払いから最長84回まで自由に設定できます。例えば1年目は、月々1,000円、2年目から5,000円。ボーナス払いも1年目0円から、2年目20,000円、3年目50,000円というような年毎のステップも可能です。又、夏のボーナスは0円、冬のボーナスのみお支払いや夏10,000円、冬30,000円等、独得のお支払いもできます。月々とボーナスをクロスしたプラン等、自由にご利用下さい。

ボーナスだけでお支払い。

もう、いまから来年の夏のボーナス一括払いが可能です。冬のボーナス一括払いはもちろんOK。ボーナスだけの2回、4、8、10回払いもあります。毎月のお支払いはありません。製品はすぐお届けします。

9ヵ月先から始めます。

いつでも9ヵ月先からのお支払いを開始できます。製品はすぐお届けします。もちろん、翌月一括、2ヵ月先、3ヵ月先〜9ヵ月まで自由に設定できます。

学生でもクレジット。

大学生や専門学校生を対象としたクレジット。低額の支払いから始めて、就職したら増額というような収入に合わせた設定が可能です。9ヵ月先からお支払い開始もOKです。通常、保証人は必要ありませんが、必要な場合はご連絡いたします。

お届け

送料も当社が負担します。沖縄は航空便のため、配達料をいただく場合があります。

全国無料配達

お振込み後、またはクレジット契約後より。

配送日の指定OK

日曜、祭日、あなたの予定にあわせて、忙しいお客様はぜひご利用下さい。

代金引き換えシステム

ご希望の方は製品到着時のお支払いもできます。(要代引手数料)

商品管理部

☎0467-24-1154
〒248 鎌倉市雪の下3-4-23
納期、配達日のお問い合わせ、ご指定日のご連絡に。

安心できるサポート

※システムエンジニアがそこにいます。

ビギナーズ ☎0467-24-0941
●全くの初心者なんですが……●何を選んだらよいかわからない。
●インストールの仕方がわからない等、まずお電話下さい。

テクニカル ☎0467-24-2040
●効率的なRAMディスクの使い方●ハードディスクの構築法●各種言語●機種のLEVEL UP●プロテクトメモリとEMSメモリをどうやって配分するか等、トータルサポートします。

ネットワークサービス
モデムを通して、IPLのデーターベースが連結します。NIKTY-ServeでGO␣IPLNETで入れます。

メンテナンス部 ☎0467-24-0453
代替機・修理・初期不良交換の窓口

すぐに役立つプレゼント。

さまざまなシーンに役立つプレゼントを用意しました。本誌ページをご覧ください。

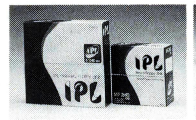
●IPLブランドのディスケット

●キーボードレッスン

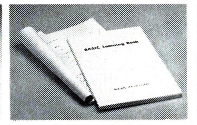
●添削付通信教育講座

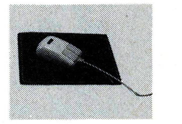
●マウスパッド

サポートの一環としておつけします。

上質のサービスをベストプライスでお届けします。
価格は変動する場合があります。消費税は含まれておりません。

HOW TO ORDER

お申し込み方法 ＊18才未満の方は、保護者とご一緒にお申し込み下さい。

●ハガキでお申し込みの場合
下記の要領をご記入の上、ご送付ください。すぐに対応いたします。

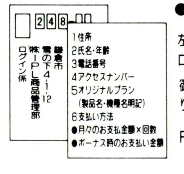

●FAXの場合
左記のハガキの要領を明記の上ログイン係までご送信ください。
御見積書やカタログの送付も承ります。
FAXは24時間お申し込み可能です。

●お電話の場合
月曜日〜土曜日AM10:00〜PM8:00

鎌倉本社	0467-24-7511
銀座	03-3541-3058
青山	03-3470-0061
札幌	011-621-1444
仙台	022-266-0531
大阪	06-311-2736
広島	082-293-7881
福岡	092-481-2644
FAX	0467-24-0561

●お申し込み例

フリガナ
御氏名 印 ・ 才
住所 〒
TEL ( )
勤務先
住所 〒
TEL ( )

●購入セットのアクセスNo. (例:アクセスNo.L00000)
●お申し込みの雑誌名
●購入セットに追加、もしくは変更・削除する製品又は、単品でお求めになりたい製品(メーカー名・機種名を明記)
●セットNo.以外のフリープラン(メーカー名・機種名を明記)
●月々のお支払い金額×回数 ¥ × 回
●ボーナス時のお支払い金額 ¥ × 回
●御意見・御要望

コミュニケーション最前線 最上のパソコンライフのために IPL

SHARP X68000

アクセス No.L12060

CZ-604CTN(メインメモリ2MB、SX-WINDOW搭載、SCSIインターフェース内蔵)	¥348,000
CZ-606DTN(超高解像度0.31ドット14"チルト台付。チタン)	¥79,800
CZ-8NJ2(ゲームが増々おもしろくなる¥23,800)	プレゼント中
X68000ゲームプレゼント(ダウンタウン熱血物語)	プレゼント中
X68000ゲームプレゼント(熱血高校サッカー編)	プレゼント中
X68000ゲームプレゼント(V'BALL)	プレゼント中

出張 返品交換 初期不良 5年保証

標準価格 ¥427,800 → IPL特別価格

¥3,200	×48回	ボーナス 20,000× 8回
¥5,500	×60回	ボーナス なし
¥8,700	×36回	ボーナス なし
¥8,700	×24回	ボーナス 20,000× 4回

アクセス No.L12061

CZ-604CTN(メインメモリ2MB、SX-window搭載、SCSIインターフェース内蔵)	¥348,000
CZ-606DTN(超高解像度0.31ドット14"チルト付、チタン)	¥79,800
PC-9801NS/E40(386SX(16MHz)、レジューム機能、40MHDD内蔵)	¥418,000
PC-9801NS/E-14(アナログRGBCRTパック)	¥25,000
AP-900PC(48ドットカラー熱転写80桁ゴシック体、2段階字選択、ハガキ可、EPSON)	¥94,800
シャープ用プリンタケーブル	¥8,800
PC-9801N-15(フロッピーディスク増設ケーブル)	¥9,800
MD24FB5V(2400bpsMNPクラス5、オムロン)	¥39,800
MICROSOFT Works(ワープロ、表計算、データベース、通信を統合操作)	¥40,000
CZ-8NJ2(ゲームが増々おもしろくなる¥23,800)	プレゼント中
X68000ゲームプレゼント(ダウンタウン物語)	プレゼント中
X68000ゲームプレゼント(熱血高校サッカー編)	プレゼント中
X68000ゲームプレゼント(V'BALL)	プレゼント中
すぐに役立つ本(プレゼントの中から欲しい本を1冊お選び下さい)	プレゼント中

出張 返品交換 初期不良 5年保証

標準価格 ¥1,064,400 → IPL特別価格

¥4,700	×72回	ボーナス 50,000×12回
¥9,700	×60回	ボーナス 30,000×10回
¥12,500	×48回	ボーナス 30,000× 8回
¥22,300	×36回	ボーナス なし
¥14,700	×60回	ボーナス なし

アクセス No.L12062

CZ-634CTN(高速16MHz、メモリ2MB。80MB(SCSI)HDD内蔵可能)	¥368,000
CZ-614DTN(15インチ0.31ピッチ2スピーカ、TV、チルト台、リモコン付)	¥135,000
CZ-6BE2A(2MB増設RAMボード)	¥59,800
C-TRACE68(CGアニメーションソフト)	¥98,000
Z's STAFF PRO 68K(豊富な編集機能のグラフィックツール)	¥58,000
CZ-8PC5-BK(48ドットカラー年賀状、暑中見舞、各種カード等 SHARP)	¥96,800
CZ-245LS(ソフトウェア開発に役立つCコンパイラ)	¥44,800
CZ-214MS(SOUND PRO 68K)	¥15,800
CZ-213MS(マウスを使った簡単操作の演奏用ミュージックツール)	¥18,800
MPS-500JH(無停電電源装置、500W、CRT下に設置下、サンケン)	¥39,800
CZ-8NJ2(ゲームが増々おもしろくなる¥23800)	プレゼント中
X68000ゲームプレゼント(ダウンタウン熱血物語)	プレゼント中
X68000ゲームプレゼント(熱血高校サッカー編)	プレゼント中
X68000ゲームプレゼント(V'BALL)	プレゼント中

出張 返品交換 初期不良 5年保証

標準価格 ¥934,800 → IPL特別価格

¥6,700	×60回	ボーナス 50,000×10回
¥10,000	×72回	ボーナス 20,000×12回
¥12,900	×48回	ボーナス 30,000× 8回
¥22,900	×36回	ボーナス なし

アクセス No.L12063

CZ-634CTN(高速16MHz。メモリ2MB。80MB(SCSI)HDD内蔵可能)	¥368,000
CZ-606DTN(超高解像度0.31ドット14"チルト台付、チタン)	¥79,800
CZ-8PC5-BK(48ドットカラー年賀状、暑中見舞、各種カード等SHARP)	¥96,800
CZ-6BE2A(2MB増設RAMボード)	¥59,800
CZ-6BV1(ビデオボード、拡張I/Oポートを2ポート使用)	¥21,000
CZ-6BM1(MIDIボード、SHARP)	¥26,800
BF-68PRO(反射、紫外線、静電気、ホコリ付着防止フィルター)	¥19,800
CZ-247MS(MIDI楽器演奏が楽しめるミュジックソフト)	¥28,800
CZ-248MS(101曲のMUSIC PRO用データ)	¥8,800
CZ-261MS(MusicstudioPRO68K MIDI V2)	¥28,800
CM-64(LA/PCMサウンド、モジール)	¥129,000
CZ-8NJ2(増々ゲームがおもしろくなる¥23,800)	プレゼント中
X68000ゲームプレゼント(ダウンタウン熱血物語)	プレゼント中
X68000ゲームプレゼント(熱血高校サッカー編)	プレゼント中
X68000ゲームプレゼント(V'BALL)	プレゼント中

出張 返品交換 初期不良 5年保証

標準価格 ¥891,200 → IPL特別価格

¥4,800	×72回	ボーナス 50,000×12回
¥9,800	×60回	ボーナス 30,000×10回
¥14,200	×48回	ボーナス 20,000× 8回
¥22,300	×36回	ボーナス なし

アクセス No.L12064

CZ-634CTN(高速16MHz、メモリ2MB。80MB(SCSI)HDD内蔵可能)	¥368,000
CU-21HD(迫力の21"スピーカー機能付。グラフィックもゲームも抜群！SHARP)	¥148,000
CZ-6TUBK(テレビ用チューナー。テレビも見れて楽しさ倍増！SHARP)	¥33,100
CZ-8PC5-BK(美しい印字！48ドットカラー年賀状、暑中見舞、各種カード等、SHARP)	¥96,800
CZ-265HS(New Printshop様々なカードを自由に作成)	¥20,000
JX-220X(A4サイズ最大50秒、高速イメージスキャナ、リアルな画像取込み可)	¥168,000
CM-32L(LA、サウンドモジュール)	¥69,000
SX-68M(MIDI音源ボード、電波新聞)	¥19,800
CZ-261MS(Music Studio PRO 68K、MIDI V2)	¥28,800
CZ-6BE2A(2MB増設RAMボード)	¥59,800
CZ-6BE2B(2MB増設RAMボード)	¥54,800
Z's STAFF PRO 68K(豊富な編集機能のグラフィックツール)	¥58,000
CZ-263GW(SX-WINDOW対応グラフィックツール)	¥12,800
CZ-225BS(画面のイメージ通り画面に見たままの文書作成ができる)	¥32,000
X68000ゲームプレゼント(ダウンタウン熱血物語)	プレゼント中
X68000ゲームプレゼント(熱血高校サッカー編)	プレゼント中
X68000ゲームプレゼント(V'BALL)	プレゼント中
CZ-8NJ2(ゲームが増々おもしろくなる¥23,800)	プレゼント中

出張 返品交換 初期不良 5年保証

標準価格 ¥1,168,900 → IPL特別価格

¥10,600	×60回	ボーナス 50,000×10回
¥18,000	×72回	ボーナス 30,000×12回
¥17,600	×48回	ボーナス 30,000× 8回
¥28,800	×36回	ボーナス なし

アクセス No.L12068

CZ-634CTN(高速16MYz。メモリ2MB。80MB(SCSI)HDD内蔵可能)	¥368,000
CZ-614DTN(0.31ピッチ2スピーカ、TV、チルト台、リモコン付)	¥135,000
TX-130B(130MBHDDユニット)	¥138,000
CZ-6BE2A(2MB増設RAMボード)	¥59,800
CZ-8NJ2(ゲームが増々おもしろくなる¥23,800)	プレゼント中
X68000ゲームプレゼント(ダウンタウン熱血物語)	プレゼント中
X68000ゲームプレゼント(熱血高校サッカー編)	プレゼント中
X68000ゲームプレゼント(V'BALL)	プレゼント中

出張 返品交換 初期不良 5年保証

標準価格 ¥700,800 → IPL特別価格

¥3,000	×60回	ボーナス 50,000×10回
¥10,000	×72回	ボーナス なし
¥10,100	×48回	ボーナス 20,000× 8回
¥17,100	×36回	ボーナス なし

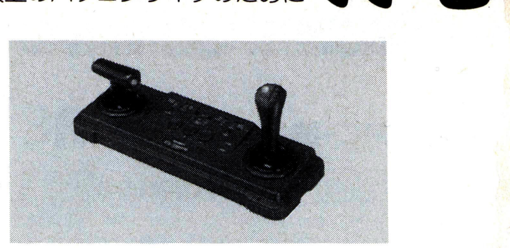

CZ-8NJ2プレゼント

アクセス No.L12066

CZ-634CTN(高速16MHz、メモリ2MB。80MB(SCSI)HDD内蔵可能)	¥368,000
PC-9801NS/E(386SX、レジューム機能、20又は40MHDD内蔵可能)	¥278,000
PC-9801NS/E-14(アナログRGBCRTパック)	¥25,000
CZ-614DTN(15インチ0.31ピッチ2スピーカ、TV、チルト台、リモコン付)	¥135,000
AP-300BK(美しい印字48ドットカラー熱転写、持ち歩き可能)	¥59,800
AP-300プレミアムセット(年賀状ユーティリティ、リボンパック、私製ハガキ20枚)	プレゼント中
シャープ用プリンタケーブル	¥8,800
PC-9801N-19(プリンタケーブル)	¥7,000
CZ-8NJ2(ゲームが増々おもしろくなる¥23,800)	プレゼント中
X68000ゲームプレゼント(ダウンタウン熱血物語)	プレゼント中
X68000ゲームプレゼント(熱血高校サッカー編)	プレゼント中
X68000ゲームプレゼント(V'BALL)	プレゼント中

出張 返品交換 初期不良 5年保証

標準価格 ¥881.600 → IPL特別価格

¥5,500	×60回	ボーナス 50,000×10回
¥10,600	×72回	ボーナス 10,000×12回
¥13,200	×48回	ボーナス 20,000× 8回

アクセス No.L12065

CZ-634CTN(高速16MHzメモリ2MB。80MB(SCSI)HDD内蔵可能)	¥368,000
CZ-606DTN(超高解像度0.31ドット14"チルト付、チタン)	¥79,800
PC-286VJ5(CPU80286 16MHz640MB5FDD×2)	¥228,000
PC-CA402(アナログCRTケーブル 15ピン<->15ピン)	¥4,800
AP-900PC(48ドットカラー熱転写80桁ゴシック体、2段階字選択、ハガキ可、EPSON)	¥94,800
シャープ用プリンタケーブル	¥8,800
プリントショップ2(様々なカードを自由に作成)	¥19,800
CZ-8NJ2(ゲームが増々おもしろくなる¥23,800)	プレゼント中
X68000ゲームプレゼント(ダウンタウン熱血物語)	プレゼント中
X68000ゲームプレゼント(熱血高校サッカー編)	プレゼント中
X68000ゲームプレゼント(V'BALL)	プレゼント中

出張 返品交換 初期不良 5年保証

標準価格 ¥804,400 → IPL特別価格

¥4,100	×60回	ボーナス 50,000×10回
¥11,000	×72回	ボーナス なし
¥11,400	×48回	ボーナス 20,000× 8回
¥13,900	×36回	ボーナス 30,000× 6回

アクセス No.L12069

CZ-634CTN(高速16MHz、メモリ2MB。80MB(SCSI)HDD内蔵可能)	¥368,000
CZ-614DTN(0.31ピッチ2スピーカ、TV、チルト台、リモコン付)	¥135,000
CZ-8NJ2(ゲームが増々おもしろくなる¥23,800)	プレゼント中
X68000ゲームプレゼント(ダウンタウン熱血物語)	プレゼント中
X68000ゲームプレゼント(熱血高校サッカー編)	プレゼント中
X68000ゲームプレゼント(V'BALL)	プレゼント中

出張 返品交換 初期不良 5年保証

標準価格 ¥503,000 → IPL特別価格

¥2,700	×60回	ボーナス 30,000×10回
¥6,800	×72回	ボーナス なし
¥11,700	×36回	ボーナス なし
¥11,900	×24回	ボーナス 30,000× 4回

●記載の価格には消費税は含まれておりません。

メンテナンス部 0467-24-0453　大阪 06-311-2736　広島 082-293-7881　福岡 092-481-2644

'5年間

完全保証

IPL 上質なサー

完全保証の魅力を徹底解剖!!

パソコン及び周辺機器が「壊れたことがある」という人は全体の半数以上にのぼった。(日経パソコン1991.10.14より)
故障が起きたときの「完全」保証のポイントがうれしい。

Q1「ハードディスククラッシュも保証してくれるのですか?」

まず、最低¥70,000以上の費用がかかりますが、完璧に対応します。365日×5年間、IPLの確かな保証があなたのマシーンのとなりに生きています。

Q2「FDDのディスクドライブ交換も無料ですか?」

もちろんです。どのような高額な修理に対しても5年間、完全に保証することをお約束します。

Q3「プリンタのヘッド交換も無料ですか?」

もちろんです。ヘッドは重要部分です。メーカー保証はわずかに半年です。5年間のワイドな完全保証がIPLから手に入ります。

Q4「CPUのメイン基板の交換も無料ですか?」

もちろんです。あきらめなくてもいいのです。全国どこからでも電話一本で伝えて下さい。5年間の長期に渡って保証を走らせ続けて、あなたのマシンを守っています。

Q5「液晶表示等のLCDユニットの交換も無料ですか?」

もちろんです。最高のサポートを5年間提供し続けることの重要さは、メーカー保証が切れた時、実感していただけます。

Q6「HDDのIFボード、バッテリィ不良なども無料ですか?」

もちろんです。きっとよい買物をしたと最高の満足をお届けいたします。
(但し、人為的なもの、天災は除きます。)
単体やご自分で考えたセットも完全保証します。

無料で貸出します。 代替機の無料貸出

あなたのデータが、大切になればなるほど代替機が必要になるでしょう。日頃は、あまり意識しないで使っているパソコンを修理に出す段になって、あわてます。すぐ、メンテナンス部へコレクトして下さい。個人でも会社のリースと同様な代替機サービスが用意されています。

交換します。 初期不良交換3ヶ月保証

しまった!動いていたのに、今になって、……
がないように十分な試動期間にも焦点をあてています。さまざまな要因のテスト期間に3ヵ月間の初期不良期間を提供します。
(NEC、EPSON。但し、ノートブックタイプは除く。)

現金で返金します。 返品・交換30日保証

ソフトウェアを含むすべての製品の返品を、30日間受けるというポリシーを持っています。クレジットの場合、契約書を返却します。30日間の交換も自由です。それは言葉をこえた約束です。

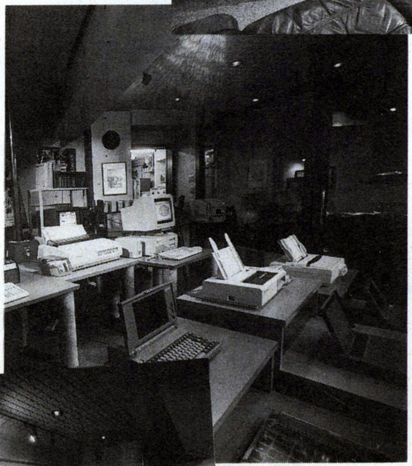

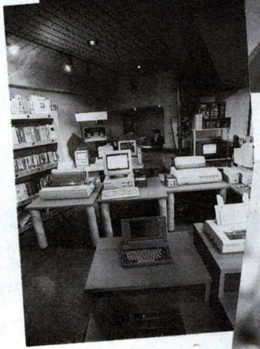

IPL本社
ショールーム

法人向け組合せも貴社に最適なシステムをご提案いたします。
お気軽にご相談下さい。

テレビでも活躍中!

数々の番組内に使用されるコンピュータープログラム等を制作担当しています。

- 日本テレビ系
- フジテレビ系
- テレビ朝日系
- テレビ東京系

アクセス No.L12072

- CZ-644CTN(高速16MHz、メモリ2MB、80MB(SCSI)HDD搭載) ……… ¥518,000
- CZ-614DTN(15インチ0.31ピッチ2スピーカ、TV、チルト台リモコン付) ¥135,000
- CZ-8PC5-BK(美しい印字！48ドットカラー年賀状、暑中見舞、各種カード等、SHARP) ¥96,800
- CZ-6VT1-BK(カラーイメージユニット、デロッパー機能付) ……… ¥69,800
- Z's STAFF PRO68K(豊富な編集機能のグラフィックツール) … ¥58,000
- CZ-245LS(ソフトウェア開発に役立つCコンパイラ) ……… ¥44,800
- BF-68PRO(反射、紫外線、静電気、ホコリ付着防止フィルター) ……… ¥19,800
- CZ-6SD1(X68専用キャスター、スライドテーブル付キーボード収納可) ¥44,800
- X68000ゲームプレゼント(ダウンタウン熱血物語) ……… プレゼント中
- X68000ゲームプレゼント(熱血高校サッカー編) ……… プレゼント中
- X68000ゲームプレゼント(V'BALL) ……… プレゼント中
- CZ-8NJ2(増々ゲームがおもしろくなる¥23,800) ……… プレゼント中

出張 返品交換 初期不良 5年保証

標準価格 ¥987,000 → IPL特別価格

¥5,700	×72回	ボーナス 50,000×12回
¥10,700	×60回	ボーナス 20,000×12回
¥15,800	×36回	ボーナス 50,000× 6回
¥13,800	×48回	ボーナス 30,000× 8回

アクセス No.L12073

- CZ-644CTN(高速16MHz。メモリ2MB。80MB(SCSI)HDD搭載) ……… ¥518,000
- CZ-614DTN(15インチ0.3ピッチ2スピーカ、TV、チルト台、リモコン付き) ……… ¥135,000
- IO-73CX(X68000用接続ケーブル) ……… ¥5,500
- IO-73TF(トラクタフィーダ 用紙送りをスムーズにする為に必勝) ……… ¥30,000
- PV-A24B5(高速2400bos、MNPクラス5、専用回線、同期通信可、AIWA) … ¥39,800
- たーみのるII(通信ソフト) ……… ¥17,800
- CZ-8NS1(フルカラーA4ズーム機能、線順次方式ソフト付) ……… ¥188,000
- CZ-251BS(画面のイメージ通り、画面に見たままの文書作成ができる) ¥39,800
- CZ-249GS(最新型ドロークラフィックソフト) ……… ¥29,800
- サイクロン68K(グラフック機能強化！レイ・トレーシングCGツール) ¥58,000
- C-TRACE68Ver4(CGアニメーションソフト) ……… ¥98,000
- FIXER Ver4(ワープロソフト) ……… ¥19,800
- Z'SDIGITAL CRAFT(感性への贈物、3Dイメージシュミレータ) … ¥39,800
- X68000ゲームプレゼント(ダウンタウン熱血物語) ……… プレゼント中
- X68000ゲームプレゼント(熱血高校生サッカー編) ……… プレゼント中
- X68000ゲームプレゼント(V'BALL) ……… プレゼント中
- CZ-8NJ2(増々ゲームがおもしろくなる¥23,800) ……… プレゼント中

出張 返品交換 初期不良 5年保証

標準価格 ¥1,467,300 → IPL特別価格

¥12,300	×72回	ボーナス 50,000×12回
¥18,300	×60回	ボーナス 30,000×10回
¥23,300	×60回	ボーナス なし
¥35,500	×36回	ボーナス なし

アクセス No.L12074

- CZ-644CTN(高速16MHz、メモリ2MB、80MB(SCSI)HDD搭載) ……… ¥518,000
- CZ-614DTN(15インチ0.31ピッチ2スピーカTV、チルト台、リモコン付) ¥135,000
- SX-68M(MIDI音源ボード) ……… ¥19,800
- CZ-247MS(MIDI楽器演奏が楽しめるミュージックソフト) ……… ¥28,800
- CM-32L(LAサウンド・モジュール) ……… ¥69,000
- CZ-8NJ2(ゲームが増々おもしろくなる¥23,800) ……… プレゼント中
- X68000ゲームプレゼント(ダウンタウン熱血物語) ……… プレゼント中
- X68000ゲームプレゼント(熱血高校サッカー編) ……… プレゼント中
- X68000ゲームプレゼント(ニュージーランドストーリー) ……… プレゼント中

出張 返品交換 初期不良 5年保証

標準価格 ¥770,600 → IPL特別価格

¥4,100	×60回	ボーナス 50,000×10回
¥7,700	×72回	ボーナス 20,000×12回
¥14,700	×36回	ボーナス 30,000× 6回
¥9,900	×48回	ボーナス 30,000× 8回

アクセス No.L12071

- CZ-644CTN(高速16MHz、メモリ2MB。80MB(SCSI)HDD搭載) ……… ¥518,000
- CZ-606DTN(超高解像度0.31ドット14"チルト台付。チタン) ……… ¥79,800
- CZ-8NJ2(増々ゲームがおもしろくなる¥23,800) ……… プレゼント中
- X68000ゲームプレゼント(ダウンタウン熱血物語) ……… プレゼント中
- X68000ゲームプレゼント(熱血高校サッカー編) ……… プレゼント中
- X68000ゲームプレゼント(V'BALL) ……… プレゼント中

出張 返品交換 初期不良 5年保証

標準価格 ¥597,800 → IPL特別価格

¥5,000	×60回	ボーナス 27,300×10回
¥8,400	×72回	ボーナス なし
¥14,400	×36回	ボーナス なし
¥17,400	×24回	ボーナス 20,000× 4回

アクセス No.L12070

- CZ-644CTN(高速16MHz、メモリ2MB、80MB(SCSI)HDD搭載) ……… ¥518,000
- CZ-614DTN(15インチ0.31ピッチ2スピーカTV、チルト台、リモコン付) ¥135,000
- CZ-8NJ2(ゲームが増々おもしろくなる¥23800) ……… プレゼント中
- X68000ゲームプレゼント(ダウンタウン熱血物語) ……… プレゼント中
- X68000ゲームプレゼント(熱血高校サッカー編) ……… プレゼント中
- X68000ゲームプレゼント(V'BALL) ……… プレゼント中

出張 返品交換 初期不良 5年保証

標準価格 ¥653,000 → IPL特別価格

¥5,000	×60回	ボーナス 30,000×10回
¥8,900	×72回	ボーナス なし
¥8,600	×48回	ボーナス 20,000× 8回
¥21,900	×24回	ボーナス なし

拡張セット アクセス No.T12506

- BORLAND C++(Windowsプログラムもこのソフトだけで開発可。C、C++言語搭載。) ¥98,000

返品交換

標準価格 ¥98,000 → IPL特別価格

¥2,200	×36回	ボーナス なし
¥3,200	×72回	ボーナス なし

FUJITSU

FM TOWNS

アクセス No.L12092

- FMTOWNS II-UX20(386SX、CRT一体型、3.5"×2、SCSIインターフェース装備) ……… ¥288,000
- FMT-KB101A(TOWNS用JISキーボード) ……… ¥10,000
- FMT-SP101(20Wステレオアンプ内蔵スピーカ) ……… ¥29,800
- サイレントメビウス(㈱GAINAX) ……… ¥14,800
- 信長の野望武将風雲録(㈱光栄) ……… ¥11,800
- コズミックサイコ(カクテルソフト) ……… ¥7,800
- 栄冠は君に2(㈱アートディング) ……… ¥9,500
- A列車で行こうIII(アートディング) ……… ¥14,800
- TOWNSプレゼント(オリジナル振り子時計orマガジンラック) ……… プレゼント中
- TOWNSプレゼントXE-1ST2(TOWNS対応ジョイステック！) … プレゼント中

出張 返品交換 初期不良 5年保証

標準価格 ¥386,500 → IPL特別価格

¥1,900	×60回	ボーナス 30,000×10回
¥3,200	×48回	ボーナス 30,000× 8回
¥6,900	×60回	ボーナス なし

アクセス No.L12091

- FMTOWNS II-CX20(32ビットCPU強力AV機能CD-ROM装備3.5"×2) ¥333,000
- FMT-DP531(14"0.38ピッチ、アナログRGBマルチスキャン) ……… ¥89,800
- FMT-KB101A(TOWNS用JISキーボード) ……… ¥10,000
- FMT-SP101(20Wステレオアンプ内蔵スピーカ) ……… ¥29,800
- ATLAS(アートディング) ……… ¥10,800
- サイレントメビウス(㈱GAINAX) ……… ¥14,800
- 信長の野望武将風雲録(㈱光栄) ……… ¥11,800
- コズミックサイコ(カクテルソフト) ……… ¥7,800
- 栄冠は君に2(㈱アートディング) ……… ¥9,500
- A列車で行こうII(アートディング) ……… ¥14,800
- TOWNSプレゼント(オリジナル振り子時計orマガジンラック) ……… プレゼント中
- TOWNSプレゼント XE-1ST2(TOWNS対応ジョイステック！) プレゼント中

出張 返品交換 初期不良 5年保証

標準価格 ¥532,100 → IPL特別価格

¥4,300	×60回	ボーナス 30,000×10回
¥6,100	×48回	ボーナス 30,000× 8回
¥14,200	×36回	ボーナス なし

アクセス No.L12093

- FMTOWNS II-CX40(32ビットCPU強力AV機能CD-ROM装置3.5"×2、40MBHDD内蔵) ¥433,000
- FMT-DP531(14"0.38ピッチ、アナログRGBマルチスキャン) ……… ¥89,800
- FMT-KB105(TOWNSテンキー、JIS配列) ……… ¥30,000
- FMT-TU101(S端子対応、TV受信チューナー、リモコン付) ……… ¥39,800
- FMT-MD302(2400bps全二重内蔵モデム、MNP5対応) ……… ¥49,000
- High C コンパイラ V1.4(開発ツール) ……… ¥40,000
- F-BASIC386 V1.1(80386ネイティブモード対応BASICインタプリタ) ¥25,000
- TOWNS386ASMツールキットV1.1(開発ツール) ……… ¥80,000
- 日本語MS-DOSV3.1(日本語MS-DOS/MS-WINDOWSV3対応APインストール用) ¥9,800
- 日本語MS-DOSV3.1(日本語MS-DOS/MS-WINDOWSV3対応) ……… ¥8,200
- TOWNS VNET V1.1(通信ソフト) ……… ¥18,000
- HYPER PLANET(世界各地から星空を完全シュミレート) ……… ¥12,800
- ギャラクシーフォースII ……… ¥9,800
- TOWNSプレゼント(オリジナル振り子時計orマガジンラック) ……… プレゼント中
- TOWNSプレゼントXE-1ST2(TOWNS対応ジョイステック！) … プレゼント中

出張 返品交換 初期不良 5年保証

標準価格 ¥845,200 → IPL特別価格

¥6,500	×60回	ボーナス 50,000×10回
¥9,800	×72回	ボーナス 20,000×12回
¥14,300	×36回	ボーナス 50,000× 6回
¥14,900	×60回	ボーナス なし

アクセス No.L12094

- FMTOWNS II-CX100(32ビットCPU強力AV機能CD-ROM装置3.5"×2) ¥533,000
- FMT-DP532(14"00.25ピッチ、アナログRGBマルチスキャン) ……… ¥138,000
- FMT-KB105(TOWNSテンキー、JIS配列) ……… ¥30,000
- FMT-TU101(S端子対応、TV受信チューナー、リモコン付) ……… ¥39,800
- 日本語MS-DOSV3.1(日本語MS-DOS/MS-WINDOWSV3対応APインストール用) ¥9,800
- 日本語MS-DOSV3.1(日本語MS-DOS/MS-WINDOWSV3対応) ……… ¥8,200
- FM-OASYS HD版(容易なグラフ作成などCD-ROM対応高機能日本語ワープロソフト) ¥58,000
- 広辞苑CD-ROM(日本語MS-DOS必須) ……… ¥28,000
- FMSC-201G(26万色読取りカラーイメージスキャナ、A6サイズ) ……… ¥89,800
- Z'sSTAFF PRO(豊富な編集機能のグラフィクツール) ……… ¥58,000
- FMPR-204B(24ドットカラー漢字熱転写10") ……… ¥80,000
- FM60-711(プリンタケーブル) ……… ¥6,800
- TOWNSプレゼント(オリジナル振り子時計orマガジンラック) ……… プレゼント中
- TOWNSプレゼントXE-1ST2(TOWNS対応ジョイステック！) … プレゼント中

出張 返品交換 初期不良 5年保証

標準価格 ¥1,079,400 → IPL特別価格

¥9,800	×60回	ボーナス 50,000×10回
¥11,100	×72回	ボーナス 30,000×12回
¥16,600	×48回	ボーナス 30,000× 8回
¥18,200	×60回	ボーナス なし

オリジナルディスケット　マウスパッド　キーボードレッスン　添削付通信教育講座　全国出張サービス　返品・交換保証　代替機の無料貸出　初期不良交換3カ月保証　5年間完全保証

注目!!

平成4年3月末一括払い
手数料(金利)無料
(平成3年12月末はもちろんのこと
平成4年1月末/2月末/3月末の
いずれかをご指定下さい。)

またまた秋葉原で おなじみの

11/15~12/5

新品限定 30本 単品

NEC PC-8801MC2
■ PC-8801 model 2
定価¥199,000
超特価 ¥56,000
(送料・消費税込み¥58,710)

新品 限定
88用ワープロソフト
⊙P-1(ピーワン)
(dBソフト)
定価¥40,000
特価 ¥9,900

モデム
NEC ■ COMSTARZ-CLUB24/5
(定価¥39,800)
▶ 特価¥26,300 (送料・消費税込み¥28,119)
オムロン ■ MD-24FP5 II(定価¥42,800)
限定50台 ▶ 特価¥23,600 (送料・消費税込み¥25,338)
オムロン ■ MD-24FB5V(定価¥39,800)
▶ 特価¥26,300 (送料・消費税込み¥28,119)

■スター・プリンター(PC用)
(ケーブル・用紙付)(定価¥69,800)
⊙TX-24CL
●24ドット熱転写漢字カラー
超特価¥32,000
(送料・消費税込み¥33,990)

■TEAC(DISK&DISK)
⊙FDD付SCSIハードディスクD
① DD-41
(IF付)定価¥148,000
特価¥79,000
② DD-101A
(I-F付)定価¥178,000
特価¥120,000

■SNE=サウンドボード(98/エプソン
● LITTLE-ORCHESTRA-L
(ステレオ EMS ジョイスティック)
定価¥18,000▶特価¥5,800
(送料・消費税込み¥6,489)

■SNE=テンキーユニット(286L/LE用)
● GINGA-286L
定価¥15,000▶特価¥7,500
(送料・消費税込¥8,240)

■ファイン スキャナー256(HAL研)
● HGS-10(PC-98/エプソン用)
定価¥39,800
▶特価¥26,900

P&A超低金利をご利用下さい!!

NEC

※NEC PC-98、エプソンシリーズには、マウス+M-2HD 10枚、(3.5×5枚)サービスしています。

※CU-14GD▶シャープ、カラーモニター14インチ、回転台付、アナログ専用(PC-98/エプソン/88専用モニター)640×400ドット(4050文字)

NEC PC-98DX/DA/DS/GS/CS/UF/DO+ (送料¥2,000)

① PC-9801DX2/ U2+CU-14GD ……定価¥387,800▶特価TEL下さい。
② PC-9801DA2/U2+CU-14GD ……定価¥517,800▶特価TEL下さい。
③ PC-9801DS2/U2+CU-14GD ……定価¥427,800▶特価¥265,000
④ PC-98GS model 1 +CU-14GD ……定価¥767,800▶特価TEL下さい。
⑤ PC-98GS model2+CU-14GD……定価¥897,800▶特価TEL下さい。
⑥ PC-9801CS2+CU-14GD……定価¥467,800▶特価TEL下さい。
⑦ -9801CS5+CU-14GD……定価¥617,800▶特価TEL下さい。
⑧ -9801CS5/W+CU-14GD……定価¥744,800▶特価TEL下さい。
⑨ PC-9801UF+CU-14GD……定価¥287,800▶特価¥182,000
⑩ PC-98DO+ +CU-14GD……定価¥347,800▶特価¥219,000
⑪ PC-9801UR+CU-14GD……定価¥287,800▶特価¥174,000
⑫ PC-9801DX5/U5+CU-14GD……定価¥537,800▶特価¥329,000
⑬ PC-9801DA5/U5+CU-14GD……定価¥667,800▶特価¥398,000
⑭ PC-9801DS5/U5+CU-14GD……定価¥577,800▶特価¥358,000
⑮ PC-9801DA7/U7+CU-14GD……定価¥767,800▶特価¥498,000

EPSON PC-286/386シリーズ (送料¥2,000)

① PC-386GE5/2+CU-14GD……定価¥367,800▶特価¥238,000
② PC-386GE5B/2B+CU-14GD……定価¥497,800▶特価¥326,000
③ PC-386GE3+CU-14GD……定価¥392,800▶特価¥256,000
④ PC-386GS5/2+CU-14GD……定価¥467,800▶特価¥306,000
⑤ PC-386GS5E/2E+CU-14GD……定価¥667,800▶特価価格はTEL
⑥ PC-386GS3+CU-14GD……定価¥492,800▶特価価格はTEL
⑦ PC-286VJ5+CU-14GD……定価¥297,800▶特価¥191,000
⑧ PC-286VJ5B+CU-14GD……定価¥427,800▶特価¥285,000
⑨ PC-386P+CU-14GD……定価¥337,800▶特価 価格はTEL
⑩ PC-286C-STD+CU-14GD……定価¥237,800▶特価¥141,000
⑪ PC-386M-STD+CU-14GD……定価¥397,800▶特価¥213,000
⑫ PC-386VR-STD+CU-14GD……定価¥427,800▶特価¥229,000

NEC PC-8801MC mode12/FE (送料¥2,000)

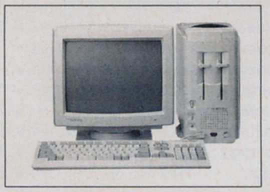

■PC-880 IMC model 2セット
Ⓐセット:PC-8801MC model 2
+
CU-14GD(シャープ・ディスプレイ)
+
M-2HD+ジョイカード
(送料・消費税込み ¥99,910)
P&A特選
定価合計¥268,800
P&A超特価¥95,000

■P&A㊢=限定 PC-8801FEセット
Ⓑセット:PC-8801FE+M-2D(10枚)+ジョイカード
定価¥129,000…… 大特価¥47,000

⊙家庭用テレビにつなげる ビデオ端子があればOK!!

● 98シリーズ、エプソン、88シリーズのモニターを

① CU-14KD	(シャープ)	(0.28)	定価¥89,800に変更の場合	¥8,500
② CU-14FD	(シャープ)	(0.31)	定価¥74,800に変更の場合	¥3,000
③ XC-1498C II	(三菱)	(0.28)	定価¥107,000に変更の場合	¥9,000
④ XC-98V3	(三菱)	(0.28)	定価¥128,000に変更の場合	¥26,000
⑤ CU-14TV	(シャープ)	(0.31)	定価¥99,800に変更の場合	¥32,000
⑥ PC-KD854N	(NEC)	(0.39)	定価¥84,800に変更の場合	¥3,000
⑦ PC-KD862S	(NEC)	(0.39)	定価¥99,800に変更の場合	¥26,000
⑧ PC-KD882	(NEC)	(0.31)	定価¥89,800に変更の場合	¥16,000
⑨ PC-KD881	(NEC)	(0.28)	定価¥118,000に変更の場合	¥34,000
⑩ PC-TV354	(NEC)	(0.39)	定価¥110,000に変更の場合	¥24,000
⑪ PC-TV454	(NEC)	(0.35)	定価¥128,300に変更の場合	¥36,000
⑫ PC-TV455	(NEC)	(0.31)	定価¥147,000に変更の場合	¥46,000
⑬ N-5913U	(NEC)	(0.31)	定価¥120,000に変更の場合	¥37,000
⑭ CR-4000	(エプソン)	(0.31)	定価¥94,800に変更の場合	¥16,000
⑮ CR-5000	(エプソン)	(0.28)	定価¥138,000に変更の場合	¥54,000
⑯ CR-5500	(エプソン)	(0.28)	定価¥168,000に変更の場合	¥80,000

を加算して下さい。

● マウス(PC-88用)……定価¥7,800▶特価¥4,500
● キーボード・カバー(PC-88/98、エプソン用)……定価¥3,500▶特価¥2,800
● TVフィルター(紫外線カット)(PC-88/98用、エプソン)……定価¥5,000▶特価¥3,800

● 定休日/毎週水曜日(祭日の場合は翌日になります。
● 本広告の掲載の商品については、消費税は含まれておりません。

プリンターセット ケーブル・用紙付 (送料¥1,000)

■キャノン BJ-10V(定価¥74,800)
(PC用・ケーブル用紙付)
超特価¥38,500
(送料・消費税込み¥40,685)

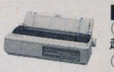

■ NEC PC-PR201/60
(定価¥135,000)
超特価¥79,500
(送料・消費税込み¥82,915)

Ⓐセット:PC-PR201/80A(NEC)	定価¥275,000	▶特価¥179,0
Ⓑセット: 65A(〃)	定価¥215,000	▶特価¥135,0
Ⓒセット: 60A(〃)	定価¥158,000	▶特価¥105,0
Ⓓセット: 45A(〃)	定価¥95,000	▶特価¥64,5
Ⓔセット: PR101/60 (〃)	定価¥115,000	▶特価¥79,0
Ⓕセット: PR100/40 (〃)	定価¥85,000	▶特価¥61,0
Ⓖセット: PR150N (〃)	定価¥69,800	▶特価¥46,5
Ⓗセット: PR150VH (〃)	定価¥99,800	▶特価¥66,0
Ⓘセット: PR350 (〃)	定価¥168,000	▶特価¥113,0
Ⓙセット: PR150VL (〃)	定価¥84,800	▶特価¥54,8
Ⓚセット: PR150T (〃)	定価¥64,800	▶特価¥43,0
Ⓛセット: PR1000 (〃)(EPカートリッジ付)	定価¥288,000	▶特価¥175,0
Ⓜセット: PR2000 (〃)(〃)	定価¥478,000	▶特価¥314,0
Ⓝセット: PR3000PS (〃)(〃)	定価¥658,000	▶特価¥460,0
Ⓞセット:AP-1000PC(エプソン)	定価¥99,800	▶特価¥71,0
Ⓟセット:VP-1047 (〃)	定価¥99,800	▶特価¥71,0
Ⓠセット:VP-2061 (〃)	定価¥130,000	▶特価¥93,0
Ⓡセット:HG-5130 (〃)	定価¥228,000	▶特価¥160,0
Ⓢセット:AP-900PC (〃)	定価¥94,800	▶特価¥54,5
Ⓣセット:VP-960PC (〃)	定価¥118,000	▶特価¥79,0
Ⓤセット:VP-1600PC (〃)	定価¥125,000	▶特価¥74,0
Ⓥセット:VP-2600PC (〃)	定価¥145,000	▶特価¥81,0
Ⓦセット:XP-2000PC (〃)	定価¥198,000	▶特価¥138,0
Ⓧセット:HG-4000PC (〃)	定価¥198,000	▶特価¥135,0
Ⓨセット:LP-3000 (〃)	定価¥254,000	▶特価¥181,0
Ⓩセット:AP-300PC (〃)	定価¥59,000	▶特価¥43,5
●セット:JP-100 (スター)(カットシート付)	定価¥79,800	▶特価¥47,0
●セット:JR-200CL (〃)	定価¥134,800	▶特価¥59,5
●セット:JP-200 (〃)	定価¥104,800	▶特価¥52,0
●セット:JJ-100 (〃)	定価¥79,800	▶特価¥45,0
●セット:M-1724α(ブラザー)	定価¥95,000	▶特価¥49,5
●セット:M-1924P(〃)	定価¥148,000	▶特価¥59,0
●セット:BJ-330J (キャノン)(カートリッジ付)	定価¥208,000	▶特価¥139,0
●セット:BJ-10V CUSTOM(〃)	定価¥69,800	▶特価¥46,5
●セット:BJ-10V SELECT(〃)	定価¥79,800	▶特価¥53,9
●セット:LBP-A404(LIPSIII)(PC用)(キャノン)	定価¥355,000	▶特価¥256,0
●セット:LBP-B406E(EP-K II・トナー付)	定価¥424,000	▶特価¥290,0

ラップトップ(ディスケット5枚サービス) (送料¥1,000

NEC

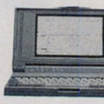

① PC-9801NC……定価¥598,000▶特価TEL下さ
② PC-9801NC40……定価¥738,000▶特価TEL下さ
③ PC-9801NS/E……定価¥278,000▶特価¥194,
④ PC-9801NS/E20……定価¥378,000▶特価¥236,
⑤ PC-9801NS/E40……定価¥418,000▶特価¥266,
⑥ PC-98HA……定価¥198,000▶特価¥97,
⑦ PC-9801NV……定価¥248,000▶特価¥138,
⑧ PC-9801Tmodel F51……定価¥850,000▶特価¥595,
⑨ F71……定価¥950,000▶特価¥665,
⑩ W7……定価¥750,000▶特価¥525,

EPSON

① PC-386NW 2……定価¥278,000▶特価¥171,
② NW 1A……定価¥378,000▶特価¥210,
③ NW 1B……定価¥418,000▶特価¥255,
④ BOOK-L……定価¥378,000▶特価¥239,
⑤ PC-286BOOK-STD……定価¥258,000▶特価¥173,
⑥ LP……定価¥298,000▶特価¥195,

DYNA BOOK

① J-3100SX-001……定価¥258,000▶特価¥165,
② SX-002……定価¥298,000▶特価¥178,
③ SX-021……定価¥368,000▶特価¥220,
④ J-3100GS-001……定価¥198,000▶特価¥127,
⑤ GS-002……定価¥228,000▶特価¥148,
⑥ J-3100SS-002……定価¥228,000▶特価¥139,
⑦ SS-02E……定価¥328,000▶特価¥200,

9801&エプソン用サウンドボード (送料¥500

Ⓐ PC-9801-26K (NEC)……定価¥25,000▶特価¥20,
Ⓑ リトル・オーケストラ (SNE)……定価¥22,000▶特価¥13,
Ⓒ リトル・オーケストラL (SNE)……定価¥18,000▶特価¥5,
Ⓓ サウンド・オーケストラVS (SNE)……定価¥36,000▶特価¥22,
Ⓔ サウンド・オーケストラLS (SNE)……定価¥30,000▶特価¥18
Ⓕ リトルオーケストラRS (SNE)……定価¥26,000▶特価¥16
Ⓖ リトル・オーケストラSS (SNE)……定価¥22,000▶特価¥13
Ⓗ リトル・オーケストラLS (SNE)……定価¥20,000▶特価¥12
Ⓘ SOS2(ユーティリティソフト)(SNE)……定価¥12,000▶特価¥8
Ⓙ サウンド・MUSICIAN (SNE)……定価¥25,000▶特価¥12
Ⓚ リトル・MUSICIAN (SNE)……定価¥12,000▶特価¥6

P&A特選セット ▶ サウンド・ボードとMUSICIANをセットで購入すると、またまた格安!!

① リトル・オーケストラL
+
リトル・MUSICIAN
(定価¥30,000)
特価¥11,500

② サウンド・オーケスト
+
サウンド・MUSICIA
(定価¥61,000)
特価¥33,900

■上記以外の組合せも有ります。お電話下さい。

● 掲載の価格は10月下現在です。価格は変動致しますので、振込み、現金書留、送付前に、お電話にてご確認下さい。

P&AがズバリEdit超特価セールでご奉仕!!

アフターサービス万全……▶全商品保証付　専門の担当者がお客様の立場で対応します。
初期不良、輸送トラブルetc.……▶万が一初期不良、輸送トラブルが発生しました際には、即交換させていただきます。

★超低金利クレジットOK.!! 1回〜84回払いまでOK.!!
● お近くの方は、お立寄下さい。専門係員が説明いたします。
● 本体単品でも受付します。詳しくは、お電話にてお問合せ下さい。
● ビジネスソフト定価の20%引きOK.!! TEL下さい。

全国通販

★頭金なし!
★即日発送

■緑電子	■緑電子(SCSI)	■日本テクサ	■ICM
◉NOTE-PACK20 ●PC-9801N/NS専用 ●20M 定価¥138,000 P&A超特価¥42,500 (送料・消費税込み¥44,805)	◉PS-40 ●40M ●インターフェース付 定価¥108,000 P&A超特価¥56,500 (送料・消費税込み¥59,225)	⊙TRUST-NE40 ●NS/E用 ●ソフト付 定価¥98,000 P&A超特価¥62,000 (送料・消費税込み¥64,890)	⊙Pack E-40(内蔵) ●NS/E用 ●キャッシュ・メモリ256KB 定価¥118,000 P&A超特価¥65,000 (送料・消費税込み¥67,980)

ハードディスク (送料¥1,000)

品名	定価	特価
テクサ		
●TRUST40S II	¥98,000	¥47,000
● 80S II	¥138,000	¥65,000
● EX 80S II	¥148,000	¥69,000
● EX 180S II	¥198,000	¥110,000
●GTS-HC100	¥188,000	¥82,000
●STATION-80S II (I/F付)	¥148,000	¥72,000
● -180S II (〃)	¥198,000	¥124,000
● -120L	¥118,000	¥86,000
●TRUST-120L	¥108,000	¥79,000
●STATION-n40S(N,NS用)	¥128,000	¥89,500
●TRUST-NE40(NS/E用)	¥98,000	¥62,000
● -NE80(〃)	¥112,000	¥78,000
緑電子		
●横浜Y040	¥118,000	¥72,500
● Y100	¥158,000	¥91,000
●Professor PS-40(I/F付)	¥108,000	¥56,500
● -90(〃)	¥148,000	¥70,000
●ビルト40(NS/E用)	¥98,000	¥53,000
●Little-E40MK II	¥98,000	¥49,000
● E80	¥128,000	¥65,000
●Note side40	¥118,000	¥79,000
● Base40	¥148,000	¥105,000
●Note Pack20	¥138,000	¥42,500
●ドーダA40	¥88,000	¥59,000
● A100	¥118,000	¥77,500
ICM		
●RC-40+IF-2720	¥98,000	¥69,500
●HC-40+IF-2750	¥108,000	¥77,000
● -100ES	¥138,000	¥97,000
● -135ES	¥188,000	¥132,000
● -180ES	¥218,000	¥152,000
●INTER-100ES	¥128,000	¥90,500
● -135ES	¥178,000	¥124,000
● -180ES	¥198,000	¥139,000
●Lilliput N/NS/SC-40	¥128,000	¥93,000
●Pack-A40	¥138,000	¥80,500
●Pack-E40	¥118,000	¥65,000
●C-FLAT(cb)	¥108,000	¥76,500
キャラベル		
●AV-090DX	¥158,000	¥107,000
● -130DX	¥188,000	¥127,000
● -250DX	¥338,000	¥228,000
● -400DX	¥468,000	¥315,000
●ST-130	¥178,000	¥121,000
●AV-040SXE	¥108,000	¥54,000
● -080SXE	¥128,000	¥87,000
● -40NS II	¥108,000	¥76,000
● -050HC(ONE-SLOT)	¥108,000	¥66,000
ロジテック		
●SHD-40(JUST-IN)	¥99,800	¥65,000
●LHD-34VJ	¥134,800	¥92,000
● S40N	¥110,000	¥77,000
● S100N/S100H	¥168,000	¥101,000
テクノジャパン		
●TR-40NSE	¥88,000	¥57,500
● 81F	¥108,000	¥65,000
●PD-50GX	¥108,000	¥70,500
● 100GX	¥128,000	¥84,500
● 135GSX	¥158,000	¥100,000
●PD-200GX	¥198,000	¥132,000
コンピュータリサーチ		
●CRC-SC40A	¥98,000	¥53,000
● SC100A	¥128,000	¥79,000
● SC130A	¥168,000	¥98,000
●CRC-ISC40	¥95,000	¥55,500
● ISC100	¥122,000	¥76,000
● ISC130	¥145,000	¥94,000
アイテック		
●DH-100	¥138,000	¥97,500
● 130	¥148,000	¥104,000
● 180	¥198,000	¥134,000
●DD-100	¥135,000	¥96,000
● 130	¥145,000	¥102,000
●DH-180	¥195,000	¥132,000
ティアック		
●HD-41A	¥84,800	¥53,000
● -101A	¥128,000	¥84,000
●IF-55TN(NOTE用I/F)	¥37,500	¥29,000

RAMディスク▶I/Oデータには、全てPIO-IOS-10STD(ソフト)が付きます。 (送料¥500)

品名	特価
■メルコ	
●EMJ-1000R	¥15,800
● -2000R	¥20,500
● -4000R	¥30,500
● -6000R	¥43,600
● -8000R	¥57,000
● -12MR	¥88,000
● -16MR	¥116,000
●EDX-0 (DX用)	¥6,600
● 2000(〃)	¥23,700
● 4000(〃)	¥40,500
● 8000(〃)	¥75,000
●MDA-4000(RA用)	¥35,400
●EDA-0 (RA21 DA用)	¥6,600
● 2000L (〃)	¥23,500
● 4000L (リミテッド)(DA用)	¥25,600
● 6000L (〃)	¥43,500
● 8000L (〃)	¥57,000
● 10ML (〃)	¥71,500
● 12ML (〃)	¥85,000
●EDS-2000 (DS用)	¥23,800
● 4000L(〃)	¥30,500
●MHA-2000L(H98用)	¥23,800
● 4000 (〃)	¥30,500
● 6000 (〃)	¥43,000
● 8000 (〃)	¥57,000
● 10M (〃)	¥71,000
● 12M (〃)	¥85,000
●MTA-4000L(T用)	¥30,500
●MRS-2000L(RS用)	¥23,800
● 4000L(〃)	¥40,500
●MES-3000L(ES用)	¥32,500
●XMC-2000E	¥15,300
●XMB-1000E	¥7,500
●MRC-2000L(RA2)	¥23,800
● 3000L(〃)	¥32,800
●MRL-4000L(RL用)	¥37,500
●EMP-2000L(エプソンLAPTOP)	¥27,200
● 4000L(〃)	¥43,500
●EML-2000L(9801LAPTOP)	¥28,300
● 4000L(〃)	¥45,500
●RCS-8000(NOTE用)	¥96,000
● 2000(〃)	¥26,000
● 4000(〃)	¥48,500
● 6000(〃)	¥72,500
●PCT-1000(ダイナブック用)	¥16,800
●RCT-2000(〃)	¥23,700
● 4000(〃)	¥40,500
● 8000(〃)	¥75,000
●EMB-2000(〃)	¥27,300
● 4000(〃)	¥43,500
●HC-U2L	¥5,000
● 256L	¥8,500
● 512L	¥12,200
●SDL-4000(シリコンディスク)	¥54,500
● 8000(〃)	¥82,500
● 20M(〃)	¥162,000
● 48M(〃)	¥368,000
● 80M(シ 〃)	¥585,000
■I・Oデータ	
●SDB- 8M(シリコンディスク)	¥78,000
● 16M(〃)	¥135,000
● 24M(〃)	¥184,000
● 32M(〃)	¥241,000
● 40M(〃)	¥297,000
●PIO-PC34FX- 1ME	¥13,500
● 2ME	¥20,600
● 4ME	¥32,000
● 8ME	¥56,000
●PIO-PC34F 3ME	¥28,500
● 6ME	¥46,000
● 12ME	¥78,000
● 16ME	¥109,500
●PIO-34N 2ME	¥17,700
● 4ME	¥29,000
● 6ME	¥43,300
● 8ME	¥53,000
●PIO-EX34F 2ME	¥17,100
● 4ME	¥32,000
● 8ME	¥56,500
●PIO-SB34 2ME	¥20,700
● 4ME	¥32,200
●PIO-DA134- 4ME(DA用)	¥25,000
●PIO-DA134- 6ME(〃)	¥44,200
● 8ME(〃)	¥58,300
● 10ME(〃)	¥74,200
● 12ME(〃)	¥89,000
● DS134- 4ME	¥30,000
● EX134- 2ME	¥16,600
● 4ME	¥30,800
●PIO-98H34- 4ME(H98用)	¥32,200
● 98T34- 4ME(T用)	¥32,200
● ES34- 1ME(ES用)	¥18,700
●PIO-ES34- 3MB	¥34,500
●PC34SL- 1MA(ラップトップ)	¥19,200
● 2MA	¥30,000
●EP-386M- 2MA(396M)	¥32,800
●PIO-SIM61- 2ME	¥15,800
●PIO-31SS- 1MB(ダイナブック)	¥12,000
● 1.5MB(〃)	¥16,700
● 2MB(〃)	¥23,300
● 4MB(〃)	¥39,500
● 8MB(〃)	¥79,000
●PIO-98NT- 2MC(NOTE用)	¥27,700
● 98NT- 2MP(〃)	¥31,100
● 98NT- 4MP(〃)	¥55,000
● EP-286BOOK-2M	¥34,400
● 4M	¥59,200
● IOS-10mini Ver2	¥3,800
● IOS-10STD	¥4,500
● D.H. TOOL	¥11,900
■NEOS	
●NS-EMS 2M	¥19,500
●NS-EMS 4M	¥31,900
●NE-EMS 2L	¥20,600
● -EMS 4L	¥34,600
● -EMS 8L	¥63,900
●NE-SUB 2L	¥19,200
● -SUB 4L	¥33,700
●GOLD3100-1L(ダイナブック用)	¥18,200
● -2L(〃)	¥25,200
● -4L(〃)	¥42,800
● -8L(〃)	¥79,000

数値データプロセッサー(インテル) (送料¥1,000)

品名	定価	特価
①JBOX8087	¥19,000	¥13,500
②JBOX8087-1	¥36,000	¥15,800
③JBOX8087-2	¥27,200	¥18,300
④JBOX80287-XL	¥24,800	¥17,800
⑤JBOX387DX-33	¥72,000	¥34,000
⑥JBOX387SX-16	¥37,000	¥23,500
⑦JBOX387SX-20	¥40,000	¥25,000
⑧JBOX487SX-20	¥120,000	¥78,000

周辺機器コーナー (送料¥1,000)

NEC ●PC-IN503G 定価¥145,000 特価¥102,500

EPSON ●GT-1000 定価¥79,800 特価¥57,500

ROLAND ●Sketch Mate(スケッチ・メイト) 定価¥69,800 特価¥52,500

品名	定価	特価
Ⓐ PC-IN505 (NEC)	¥138,000	¥97,500
Ⓑ 506 (〃)	¥228,000	¥158,000
Ⓒ 502N(〃)	¥99,800	¥77,800
Ⓓ GT-6000(エプソン)	¥178,000	¥125,000
Ⓔ 100V(〃)	¥44,800	¥31,300
Ⓕ HS-40CLH+HS-BD(オムロン)	¥64,800	¥45,500
Ⓖ HS-60FH +HS-BD(〃)	¥64,800	¥45,500
Ⓗ HS-7R II (オムロン)	¥39,800	¥25,800
Ⓘ 10R II (〃)	¥49,800	¥33,000
Ⓙ HVS-10(HAL研)	¥29,800	¥21,500
Ⓚ HGS-10(〃)	¥39,800	¥26,900
Ⓛ JX-100S(シャープ)	¥89,800	¥48,500
Ⓜ JX-220 (〃)	¥145,000	¥107,900
Ⓝ IO-735X (〃)	¥248,000	¥165,000
Ⓞ COMSTARZCLuB24/5(NEC)	¥39,800	¥26,300
Ⓟ 24/4(〃)	¥34,800	¥23,400
Ⓠ PV-M24B5(AIWA)	¥39,800	¥28,400
Ⓡ A 24B5(〃)	¥39,800	¥28,400
Ⓢ MD-24FB5V (オムロン)	¥39,800	¥26,300
Ⓣ MD-96FS5V(オムロン)	¥198,000	¥137,000
Ⓤ 24FP5 II (〃)	¥42,800	¥23,800
Ⓥ 24FN5 (〃)	¥44,800	¥25,700
Ⓦ MD-24FP5V(オムロン)	¥36,800	¥26,000
Ⓧ DXY-1200(ローランド)	¥158,000	¥119,000
Ⓨ 1300(〃)	¥228,000	¥172,000
Ⓩ ミュージ郎 (〃)	¥158,000	¥128,000
●ミュージ郎Jr(NOTE)(ローランド)	¥93,000	¥77,500
● (BOARD)(〃)	¥59,800	¥49,000

外付FDD (送料¥1,000)

品名	定価	特価
●FD-30S(3.5"×1)(ティアック)	¥39,800	¥20,900
● 30W(3.5"×2)(〃)	¥59,800	¥31,300
●LITTLE-F (3.5"×1)(緑電子)	¥39,800	¥16,800
● F2 (3.5"×2)(〃)	¥59,800	¥28,800
● ZFS(3.5"×1)(〃)	¥39,800	¥23,800
● ZFW(3.5"×2)(〃)	¥59,800	¥36,800
●CRC-FD3.5SA(3.5"×1自動)(C・リサーチ)	¥38,800	¥23,800
● FD3.5WA(3.5"×2自動)(〃)	¥58,800	¥35,700
● FD5SA (5" ×1自動)(〃)	¥43,800	¥27,500
● FD5WA (5" ×2自動)(〃)	¥65,800	¥41,200
● FD3.5N (3.5"×1)(9801N用)(C・リサーチ)	¥45,800	¥30,900
● FD5N (5" ×1)(〃)(〃)	¥45,800	¥31,600
● FD3.5F' (3.5"×1)(286N用)(〃)	¥43,800	¥28,200
● FD5F' (5" ×1)(〃)(〃)	¥43,800	¥30,500
● FD3.5T (3.5"×1)(〃)(〃)	¥39,800	¥25,500
● FD5T (5" ×1)(〃)(〃)	¥39,800	¥27,800
●FDC-377(3.5"×1自動)(アクセル)	¥39,800	¥24,400
● 378(3.5"×2自動)(〃)	¥59,800	¥35,500
●FDC-57(5"×1、DD、HD自動)(アクセル)	¥68,000	¥36,500
● 58(5"×2、DD、HD自動)(〃)	¥98,000	¥46,500
●LFD-392R(3.5"×2、DD、HD)(ロジテック)	¥79,800	¥56,000
●Mini3Ver.3(3.5"×1)(SNE)	¥39,800	¥23,500
●Mini5(5"×1)(SNE)	¥44,800	¥28,500

FAXボード/アダプタ (送料¥1,000)

メーカー	商品	¥(定価)		機種	特価
エプソン	FR-2000	49,800	B4	ボード	¥38,900
メガソフト	SFC-20	98,000	A4	ボード	¥75,500
メガソフト	SFC-07	58,000	A4	ボード	¥44,900
日本テレコム	MF-101	64,000	A3	ボード	¥50,000
システム クオリティ	SF-1000	111,000	A3	アダプター	¥76,000
I/Oデータ	PCF-9600	111,000	A3	アダプター	¥83,000
HAL研	HALFAX9600	78,000	A4	アダプター	¥61,000
HAL研	HALFAX9600EX	98,000	A4	アダプター	¥76,500
アイワ	FF-P4800	98,000	A4	アダプター	¥77,000

P&A特選パソコンラック (送料無料)

①3段¥7,900

消費税込み ¥8,137

②4段¥9,800

消費税込み ¥9,064

③5段¥12,800

消費税込み ¥13,184

全機種=移動自由(キャスター付)・キーボード収納可(5段のみ)=1230(H)×600(D)×650(W)

超特価でクレジットが組める!!

超低金利クレジット率

回数	3	6	10	12	15	24	36	48	60	72
手数料	3.0	4.0	5.5	5.5	8.5	11.5	16.0	21.0	27.0	33.0

マイコン専門ショップ P&A

株式会社ピー・アンド・エー

〒124 東京都葛飾区新小岩2丁目1番地19号

☎03-3651-0148(代) FAX. 03-3651-0141

●営業時間: AM10:00〜PM7:00
日・祭: AM10:00〜PM6:00

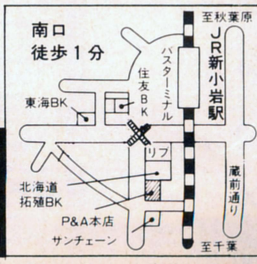

● 現金書留及び銀行振込でお申し込みの方は、上記商品の料金に3%加算の上でお申し込み下さい。詳しくは、お電話でお問い合せ下さい。

電話一本で、すぐ買える　03-3651-0148まで…!!

ズバリご奉仕P&A

SHARP

SHARP・コーナー

X68000用ハードディスク（アイテック）

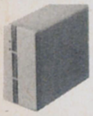

① TX-80(80MB)…▶特価¥ 77,000
定価¥108,000(送料・消費税込み¥80,340)
② TX-130(130MB)▶特価¥ 97,000
定価¥138,000(送料・消費税込み¥100,940)
③ TX-180(180MB)▶特価¥131,000
定価¥185,000(送料・消費税込み¥135,960)

ファインスキャナーX68

X68専用●HGS-68
定価¥39,800　特価¥25,300
(送料・消費税込み¥27,089)

X68000シリーズ専用（純正コンパチ）
MIDIインターフェースボード
SX-68M（サコム）
定価¥19,800　特価¥13,700
(送料・消費税込み¥14,626)

X68000-XVI/XVI-HD　※クレジット表は送料・消費税込み.!!

XVI XVI-HDセットでお買い上げの方に、もれなくプレゼント!!
①「熱血高校サッカー編（¥8,800）」
②「ダウンタウン熱血物語（¥8,800）」
はもちろん、さらにその上人気の
イ「ロードス島戦記（¥9,800）」
ロ「パロディウス（¥9,800）」
ハ「生中継68（¥9,800）」
ニ「信長の野望 武将風雲録（¥9,800）」
ホ「ELLE(エル)（¥7,800）」の中の
いずれか2本をプレゼント!!

X68000-XVI（エクシヴィ）

Ⓐセット：CZ-634C-TN+CZ-606D-TN……定価¥447,800▶特価 価格はTEL下さい。

12回	29,100	24回	15,400	36回	10,600	48回	8,300	60回	7,000

Ⓑセット：CZ-634C-TN+CZ-614D-TN……定価¥503,000▶特価 価格はTEL下さい。

12回	32,700	24回	17,200	36回	11,900	48回	9,300	60回	7,800

X68000-XVI-HD

Ⓐセット：CZ-644C-TN+CZ-606D-TN……定価¥597,800▶特価 価格はTEL下さい。

12回	38,900	24回	20,500	36回	14,200	48回	11,100	60回	9,300

Ⓑセット：CZ-644C-TN+CZ-614D-TN……定価¥653,000▶特価 価格はTEL下さい。

12回	42,300	24回	22,300	36回	15,500	48回	12,100	60回	10,200

※上記のモニターを、CZ-604D(定価¥94,800)、CZ-607D(定価¥99,800)、CZ-605D(定価¥115,000)、CU-21HD(定価¥148,000)に変更の場合は、TEL下さい。超特価で販売致します。
（●セットでお買い上げの方に、ディスケット10枚、ジョイカード2個プレゼント）

X68000シリーズ～P&Aスペシャルセット　(送料¥2,000)(送料・消費税別)

P&Aスペシャルセットに、もれなくプレゼント!!
●上記XVI/XVI-HDのプレゼント
①、②＋イ～ホの中の２本
＋さらにその上、
目にやさしい　Ⓒ「高性能CRTフィルター（¥19,800）」
又は、　Ⓓ「SX-WINDOW Ver1.1（¥9,800）」
をプレゼント.!!

①SUPER：
CZ-604C＋CZ-606D……定価¥427,800▶特価¥268,000
②SUPER-HD：
CZ-623C＋CZ-606D……定価¥577,800▶特価¥328,000
③PRO-II：
CZ-653C＋CZ-606D……定価¥364,800▶特価¥218,000
④EXPERT-II：
CZ-603C＋CZ-606D……定価¥417,800▶特価¥238,000

①～④のモニターを下記に変更の場合、
●CZ-604D（定価¥ 94,800）……＋¥ 6,000
●CZ-607D（定価¥ 99,800）……＋¥15,000
●CZ-605D（定価¥115,000）……＋¥24,000
●CZ-614D（定価¥135,000）……＋¥38,000
●CU-21HD（定価¥148,000）……＋¥45,000
を加算して下さい。

（●セットでお買い上げの方に、ディスケット10枚、ジョイカード2個プレゼント）

プリンター（ケーブル・用紙付）（送料¥1,000 消費税別）

■CZ-8PC5-BK……定価¥ 96,800▶特価 価格はTEL.!!
■CZ-8PK10………定価¥ 97,800▶特価¥71,000
■CZ-8PG2………定価¥160,000▶特価価格はTEL.!!
■CZ-8PG1………定価¥130,000▶特価価格はTEL.!!

X68000メモリボード（シャープ&I・Oデータ）送料¥500

① CZ-6 BE1（600C用）定価¥35,000
（送料・消費税込み¥27,295）‥特価¥26,000
② PIO-6BE1-A　定価¥25,000
（送料・消費税込み¥16,789）‥特価¥15,800
③ PIO-6BE2-2M　定価¥50,000
（送料・消費税込み¥32,754）‥特価¥31,300
④ PIO-6BE4-4M　定価¥88,000
（送料・消費税込み¥56,650）‥特価¥54,500

X68000用ソフト・コーナー　（送料・消費税別）送料1ヶ～5ヶまで¥500

●Z's STAFF PRO68K Ver.2.0（ツァイト）……定価¥ 58,000➡特価¥ 37,500
●Z's TRIPHONY デジタルクラフト（ツァイト）……定価¥ 39,800➡特価¥ 27,300
●テラッツォ（ハミングバード）……定価¥ 19,400➡特価¥ 13,900
●KAMIKAZE（サムシング・グッド）……定価¥ 68,000➡特価¥ 44,000
●C & Professional Pack（マイクロウェアジャパン）……定価¥ 58,000➡特価¥ 40,000
●Finai Ver3.2（エーエスピー）……定価¥ 38,000➡特価¥ 29,200
●C-compiler PRO68K Ver.2 CZ-245LS……定価¥ 44,800➡特価¥ 32,800
●CARD PRO 68K Ver.2.0 CZ-253BS……定価¥ 29,800➡特価¥ 22,900
●XBAS to C CHECKER CZ-260LS……定価¥ 9,800➡特価¥ 7,400
●OS-9/X68000 CZ219SS……定価¥ 29,800➡特価¥ 22,500
●HYPERWORD CZ-251BS……定価¥ 39,800➡特価¥ 29,600
●THE 福袋 V2.0 CZ224LS……定価¥ 9,900➡特価¥ 7,400
●SOUND PRO68K CZ-214MS……定価¥ 15,800➡特価¥ 11,400
●MUSIC PRO68K CZ213MS……定価¥ 18,800➡特価¥ 13,400
●Sampling PRO68K CD215MS……定価¥ 17,800➡特価¥ 12,700

周辺機器コーナー　（送料・消費税別）送料¥500

① CZ-8NSI……定価¥188,000▶特価¥136,000
② CZ-6VTI……定価¥ 69,800▶特価¥ 51,500
③ CZ-6TU……定価¥ 33,100▶特価¥ 24,300
④ BF-68PRO……定価¥ 19,800▶特価¥ 14,900
⑤ CZ-6BEI……定価¥ 35,000▶特価¥ 26,000
⑥ CZ-6BEIA……定価¥ 38,000▶特価¥ 28,500
⑦ CZ-6BE2A……定価¥ 59,800▶特価¥ 43,500
⑧ CZ-6BE2B……定価¥ 54,800▶特価¥ 39,800
⑨ CZ-6BFI……定価¥ 49,800▶特価¥ 37,800
⑩ CZ-6BPI……定価¥ 79,800▶特価¥ 59,800
⑪ CZ-6BMI……定価¥ 26,800▶特価¥ 19,800
⑫ CZ-6EBI……定価¥ 88,000▶特価¥ 65,600
⑬ AN-S100……定価¥ 36,600▶特価¥ 26,800
⑭ CZ-6SDI……定価¥ 44,800▶特価¥ 35,000
⑮ CZ-6BN1……定価¥ 29,800▶特価¥ 22,600
⑯ CZ-6BV1……定価¥ 21,000▶特価¥ 15,900
⑰ CZ-64H……定価¥120,000▶特価¥ 91,500
⑱ CZ-6BG1……定価¥ 59,800▶特価¥ 45,000
⑲ CZ-6BU1……定価¥ 39,800▶特価¥ 30,300
⑳ CZ-6PVI……定価¥198,000▶特価¥153,000
㉑ CZ-6BS1……定価¥ 29,800▶特価¥ 22,300
㉒ CZ-8NJ2……定価¥ 23,800▶特価¥ 18,500
㉓ CZ-6BL2……定価¥298,000▶特価¥222,000
㉔ JX-100S……定価¥ 89,800▶特価¥ 48,500
㉕ JX-220X（X68用）……定価¥168,000▶特価¥126,000
㉖ IO-735XB（X68用）……定価¥248,000▶特価¥169,000
（IO-735XB購入の方「BANANA-PRINT」プレゼント）

FUJITSU

富士通コーナー

▶P&A特選＝FM-TOWNS 20Fセット（送料・消費税込み）

FM-TOWNS 20F
●FM-TOWNS 20F（本体）……¥323,000
●FMT-DP533（カラーモニター）‥¥ 69,000
●FMT-KB105/205……¥ 30,000
定価¥422,800▶特価¥249,000

12回	21,800	24回	11,500	36回	8,000	48回	6,200	60回	5,200

プレゼント中.!!（セットでお買い上げの方に―.!）
●ディスケット 5枚
●専用シリコンキーボード・カバー
●富士通オリジナルテレフォン・カード

送料・消費税込み.!!

FM TOWNSII モデルCX20　NEW

●FM TOWNSII モデルCX20（本体）…定価¥333,000
●FMT-DP533（カラーモニター）……定価¥ 69,800
●FMT-KB107/207（キーボード）……定価¥ 30,000
合計定価¥432,800▶特価価格はTEL下さい。

FM TOWNSII モデルUX20　NEW

●FM TOWNSII モデルUX20（本体）…定価¥288,000
●FMT-DP533（カラーモニター）……定価¥ 69,800
●FMT-KB101A/202A（キーボード）……定価¥ 10,000
合計定価¥367,800▶特価価格はTEL下さい。

送料・消費税込み!!

③FM TOWNSII モデルCX100＋FMT-DP533＋FMT-KB107/207……定価¥632,800▶特価TEL下さい。
④FM TOWNSII モデルCX40＋FMT-DP533＋FMT-KB107/207……定価¥532,800▶特価TEL下さい。
⑤FM TOWNSII モデルCX10＋FMT-DP533＋FMT-KB107/207……定価¥407,800▶特価TEL下さい。
⑥FM TOWNSII モデルUX10＋FMT-DP533＋FMT-KB101A/202A……定価¥342,800▶特価TEL下さい。

▶FM-TOWNSIIセットでお買い上げの方にもれなくプレゼント!!
(イ)「タイトチェイス（¥9,800）」
(ロ)「シムアース（¥12,800）」
(ハ)「ATLUS（アトラス）（¥10,800）」
(ニ)「A列車で行こうIII（¥14,800）」
の中のいずれか２本プレゼント ＋(プラス) さらに
●ディスケット5枚
●専用シリコンキーボード・カバー
●富士通オリジナルテレフォンカード

注目 FM-TOWNS 下取り 買取り グレード・アップ・キャンペーン中.!!
●FM-TOWNSシリーズのモニターを
①FMT-DP535（定価¥ 89,800）に変更の場合¥13,000
②FMT-DP536（定価¥138,000）に変更の場合¥44,000
③FMT-DP534（定価¥108,000）に変更の場合¥24,500
を加算して下さい

FM-TOWNS 40H

●FM-TOWNS 40H（本体）……¥473,300
●FMT-DP533（カラーモニター）……¥ 69,800
●FMT-KB105/205……¥ 30,000
定価¥573,100▶特価¥345,000

12回	30,300	24回	16,000	36回	11,100	48回	8,600	60回	7,300

送料・消費税込み.!!

FM-TOWNS 80H

●FM-TOWNS 80H（本体）……¥623,000
●FMT-DP533（カラーモニター）……¥ 69,800
●FMT-KB105/205……¥ 30,000
定価¥722,800▶特価¥440,000

12回	38,600	24回	20,400	36回	14,100	48回	11,000	60回	9,300

プレゼント中.!!（セットでお買い上げの方に.!）
●ディスケット5枚 ●キーボード・カバー ●富士通オリジナルテレフォンカード

■拡張RAM
（富士通製メモリ使用）
HM-02T-2M
（ハイパー）
（定価¥59,800）
特価¥18,500
（送料・消費税込み¥19,570）

■FMR-50NBX▶ディスケット5枚サービス（送料・消費税込み）
Ⓐ FMR-50NBX1（FD）
……定価¥258,000▶特価¥175,000
Ⓑ FMR-50NBX5（20MB）
……定価¥350,000▶特価¥238,000
Ⓒ FMR-50NBX6（40MB）
……定価¥385,000▶特価¥279,000

■FM-NOTEBOOK▶ディスケット5枚サービス（送料・消費税込み）
Ⓓ FMR-50NB1＋B282A101（DOS）
……定価¥256,000▶特価¥142,000
■FMR-CARD▶ディスケット5枚サービス（送料・消費税込み）
Ⓔ FMR-NBC1
……定価¥238,000▶特価¥152,000

ハード・ディスク（送料¥1,000 消費税別）

● TX-80（アイテック）……定価¥108,000▶特価¥ 77,000
● TX-130（アイテック）……定価¥138,000▶特価¥ 97,000
● TX-180（アイテック）……定価¥185,000▶特価¥131,000
● LHD-FM100（ロジテック）……定価¥160,000▶特価¥103,000
● HD-45T（システムサコム）定価¥180,000▶特価¥ 83,000
● HD-90T（システムサコム）定価¥178,000▶特価¥110,000
● キャラベル 40（ケーブル付）…定価¥116,000▶特価¥ 86,000
● キャラベル 90（ケーブル付）…定価¥172,000▶特価¥117,000
● キャラベル130（ケーブル付）…定価¥211,000▶特価¥147,000

プリンターセット（ケーブル・用紙付）（送料¥1,000 消費税別）

●PR-30T（110桁、モノクロ）……定価¥ 89,000▶特価¥ 64,000
●PR-35T（110桁、モノクロ）……定価¥ 98,000▶特価¥ 65,000
●PR-40T（136桁、カラー）……定価¥120,000▶特価¥ 77,000
●FMPR-362G……定価¥138,000▶特価¥ 98,500
●FMPR-353GII……定価¥ 98,000▶特価¥ 70,500
●FMPR-204B（80桁、カラー）……定価¥ 80,000▶特価¥ 39,800

PRINTBOY/II

■PRINT BOYII
定価¥29,800
特価¥21,800
（送料・消費税込み¥22,969）

■PRINT-BOY
PB-01T（定価¥24,800）
特価¥9,900
（送料・消費税込み¥10,712）

周辺機器コーナー（送料¥1,000 消費税別）

Ⓐ AMT-351/352（数値演算）……定価¥120,000▶特価¥ 84,000
Ⓑ FMT-401/402（MIDカード）……定価¥ 35,000▶特価¥ 24,500
Ⓒ FMT-411（ビデオカード）……定価¥ 35,000▶特価¥ 24,500
Ⓓ FMT-412（ビデオカードII）……定価¥ 40,000▶特価¥ 28,500
Ⓔ EMT-SP101（アンプスピーカー）……定価¥ 29,800▶特価¥ 21,300
Ⓕ FMT-611（拡張ユニット）……定価¥ 39,800▶特価¥ 28,200
Ⓖ FMT-TU101（TVチューナー）……定価¥ 39,800▶特価¥ 27,700
Ⓗ FMT-121（SCSIカード）……定価¥ 30,000▶特価¥ 21,500
Ⓘ FMT-MO103（マウス）……定価¥ 7,800▶特価¥ 5,900
Ⓙ FMT-FD302（F・D）……定価¥ 28,000▶特価¥ 20,200
Ⓚ FMFD-322A（F・D）……定価¥ 50,000▶特価¥ 35,500
（ドライブケーブル）……定価¥ 10,000▶特価¥ 7,800
Ⓛ FMSC-201G（スキャナー）……定価¥ 89,800▶特価¥ 64,000
Ⓜ FMT-416（チューナーカード）……定価¥ 38,800▶特価¥ 27,200
Ⓝ FMT-403（MIDI音源カード）……定価¥ 78,000▶特価¥ 54,200
Ⓞ FMT-221（エミュレータカード）……定価¥ 80,000▶特価¥ 55,500
Ⓟ FMSC-6111G（カラースキャナ）……定価¥178,000▶特価¥123,000
Ⓠ FMT-621（I/O拡張ユニット）……定価¥ 89,000▶特価¥ 61,800

メモリーボード（送料¥500 消費税別）

■ HM-02T-2M（拡張RAM）
（ハイパー）定価¥59,800……▶特価¥18,500
●FJ-S1M32-2MA（I・Oデータ）……定価¥ 27,000▶特価¥18,800
●XMT-2000（メルコ）……定価¥ 28,000▶特価¥18,800

モデム（送料・消費税別）

●COMSTARZ-CLUB24/5（NEC）
……定価¥39,800▶特価¥26,300
●MD-24FP5II（オムロン）限定50台…定価¥42,800▶特価¥23,600
●MD-24FB5V（オムロン）……定価¥39,800▶特価¥26,300

ソフト・コーナー（送料・消費税別）

●FM-OASYSV1.0(FD)……定価¥55,000▶特価¥40,800
●FM-OASYSL31(HD版)……定価¥61,000▶特価¥44,600
●FM-OASYSL30C(HD版)……定価¥58,000▶特価¥42,500
●日本語MS-DOS-TMV3.1(基本機能)……定価¥ 9,800▶特価¥ 7,300
●日本語MS-DOS-TMV3.1(拡張機能)……定価¥ 8,200▶特価¥ 6,200
●MICRO-SOFT MULTIPLAN……定価¥68,000▶特価¥52,500
●EUPHONYV1.1……定価¥98,000▶特価¥72,800
●HYPER遊名人(ワープロ)……定価¥42,000▶特価¥31,300
●テラTOWNS(ワープロ)……定価¥32,000▶特価¥21,500
●EUPHONY/MTR……定価¥49,800▶特価¥37,500
●EUPHONY/SCORE……定価¥49,800▶特価¥49,800
●G-5(ワープロ)……定価¥38,000▶特価¥28,000
●MUSIC PRO-TOWNS(音楽)……定価¥19,800▶特価¥15,000
●MUSIC PRO-TOWNS＝MIDI……定価¥39,800▶特価¥30,000
●TOWNS-PAINTV1.1(グラフィック)……定価¥38,000▶特価¥28,000
●F-BASICコンパイラV1.1……定価¥45,000▶特価¥34,700
●ベクトル文字パターン(フォント)……定価¥39,800▶特価¥30,600
●Z's STAFF PRO-TOWNS(グラフィック)……定価¥58,000▶特価¥40,000
●High C-Compiler(コンパイラ)……定価¥40,000▶特価¥28,500
●MS-WINDWS Ver3.0(OS)……定価¥25,000▶特価¥18,000
●TOWNSシステムソフトウェアV2.1……定価¥25,000▶特価¥18,900

ソフト・コーナー　（送料・消費税別）送料1ヶ～10ヶまで¥700

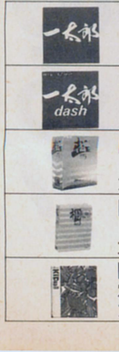

■一太郎Ver4.3
定価¥58,000
大特価¥34,000

■一太郎dash
定価¥39,000
大特価¥23,000

■松 Ver.5
定価¥58,000
大特価¥31,900

■桐 Ver.3
定価¥98,000
大特価¥57,000

■Z's STAFF Kid98
定価¥28,000
大特価¥18,500

〈ワープロ〉
●一太郎Ver4.3……定価¥ 58,000➡特価¥ 34,000
●一太郎dash……定価¥ 39,000➡特価¥ 23,000
●ASkeyword30……定価¥ 24,000➡特価¥ 17,000
●P1 EXE PLUS……定価¥ 58,000➡特価¥ 34,500
●P1 Spiritu……定価¥ 28,000➡特価¥ 18,800
●松 Ver.5……定価¥ 58,000➡特価¥ 31,900
●Z's WORD JG Ver2.0……定価¥ 58,000➡特価¥ 41,500
●VJE Pen……定価¥ 35,000➡特価¥ 25,500
●ユーカラWAVE……定価¥ 9,800➡特価¥ 7,000
●アシストレター……定価¥ 9,700➡特価¥ 7,000
●遊名人Ver.5……定価¥ 36,000➡特価¥ 24,000
●毛筆わーぷろ Sr 4.0……定価¥ 75,000➡特価¥ 53,500
●毛筆わーぷろ Jr 4.0……定価¥ 33,000➡特価¥ 23,500
●HuPRINT硯……定価¥ 40,000➡特価¥ 28,600
●アシストフォント……定価¥ 9,700➡特価¥ 7,000
〈データベース〉
●桐 Ver.3……定価¥ 98,000➡特価¥ 57,000
●R:BASE Lite……定価¥ 68,000➡特価¥ 45,000
●R:BASE PRO……定価¥168,000➡特価¥111,000
●d BASEIII PLUS……定価¥268,000➡特価¥192,000
●Ninja4……定価¥ 35,000➡特価¥ 23,000
●ZERO EX……定価¥ 52,000➡特価¥ 34,500
●The CARD3＋……定価¥ 48,000➡特価¥ 34,500
●dBXL Ver1.4J……定価¥ 69,800➡特価¥ 53,800
●Let's アイリス 4……定価¥ 58,000➡特価¥ 38,000
●アシストカード……定価¥ 9,700➡特価¥ 7,000
●MET's CARD……定価¥ 15,000➡特価¥ 9,000
●MET's Name & Addres2……定価¥ 12,800➡特価¥ 7,700
〈表計算〉
●Lotus123R2.3J……定価¥ 98,000➡特価¥ 60,000
●123NOTE BOOK……定価¥ 38,000➡特価¥ 25,000
●Microsoft Excel……定価¥ 98,000➡特価¥ 61,000
●Multiplan4.1……定価¥ 68,000➡特価¥ 44,900
●Success……定価¥ 68,000➡特価¥ 44,900
●Recalc……定価¥ 58,000➡特価¥ 41,500
●アシストカルク……定価¥ 9,700➡特価¥ 7,000
〈グラフィック〉
●ロータスフリーランス……定価¥ 98,000➡特価¥ 64,000
●花子Ver.2……定価¥ 58,000➡特価¥ 39,000
●Z's STAFF Kid98……定価¥ 28,000➡特価¥ 18,500
●CAND Y4……定価¥ 58,000➡特価¥ 39,800
●アシストアート……定価¥ 9,700➡特価¥ 7,000
〈通信〉
●まいと～く Ver.2……定価¥ 28,000➡特価¥ 17,800
●CCT98III……定価¥ 20,000➡特価¥ 15,400
●ES TERM2＋……定価¥ 24,000➡特価¥ 17,500
●COM-NET……定価¥ 28,000➡特価¥ 18,500
●ACCSESS MATE3……定価¥ 19,800➡特価¥ 15,500
●LET'S TALK かたろう……定価¥ 38,000➡特価¥ 26,000
●アシストコール……定価¥ 9,700➡特価¥ 7,000
〈OS・言語〉
●MS-DOS 3.3C 基本機能セット……定価¥ 9,800➡特価¥ 7,800
●MS-DOS 3.3C 拡張機能セット……定価¥ 8,200➡特価¥ 6,600
●MS-WINDOWS 3.0……定価¥ 25,000➡特価¥ 18,500
●Quick C……定価¥ 20,000➡特価¥ 12,800
●Qick BASIC……定価¥ 20,000➡特価¥ 12,800
●True BASIC……定価¥ 18,000➡特価¥ 11,700
●TURBO C＋セカンドエディション……定価¥ 19,500➡特価¥ 14,000
〈エディター・ユーティリティ〉
●MIFES98……定価¥ 38,000➡特価¥ 27,500
●ノートンユーティリティズ……定価¥ 38,000➡特価¥ 27,500
●VZ エディター……定価¥ 9,800➡特価¥ 7,800
●MET's File Editor……定価¥ 12,800➡特価¥ 8,500
●ノストラダムス98……定価¥ 28,000➡特価¥ 21,800
●エコロジーII……定価¥ 28,000➡特価¥ 21,800
●オーシャノグラフィII……定価¥ 22,000➡特価¥ 17,000
●MEMORY-MANAGER……定価¥ 9,800➡特価¥ 6,500
●NEO Two-shot……定価¥ 26,000➡特価¥ 16,000
●MET's NEO driver……定価¥ 14,800➡特価¥ 9,000
●The MENU2……定価¥ 18,000➡特価¥ 13,000
●全略ハードディスク殿 Ver.2……定価¥ 18,000➡特価¥ 13,000
●アシストメニュー……定価¥ 9,700➡特価¥ 7,000
●MET's NEO back-up……定価¥ 18,000➡特価¥ 11,000
●MET's Direct print2……定価¥ 12,800➡特価¥ 8,500
●MET's File Control……定価¥ 20,000➡特価¥ 13,000
●MET's File Shield……定価¥ 9,000➡特価¥ 5,900
〈業務用〉
●三代目大番頭……定価¥250,000➡特価¥165,000
●弥生会計III……定価¥ 80,000➡特価¥ 48,000
●PCA会計IIらくらく個人編……定価¥ 98,000➡特価¥ 64,800
●TOP財務会計エキスパートC……定価¥198,000➡特価¥131,000
●大福帳……定価¥ 78,000➡特価¥ 51,500
●大問屋……定価¥ 78,000➡特価¥ 51,500
〈その他〉
●Microsoft WORKS……定価¥ 40,000➡特価¥ 26,000
●カドリール（98N）……定価¥ 38,000➡特価¥ 27,000
●MAXLINK Ver.2……定価¥ 18,000➡特価¥ 12,900
●MIFESプリント……定価¥ 28,000➡特価¥ 20,000
●MET's index……定価¥ 19,800➡特価¥ 12,000
●数学記号Plus……定価¥ 20,000➡特価¥ 14,300
●表計算Plus……定価¥ 15,000➡特価¥ 10,800
●MET's 1-2-3Form……定価¥ 18,000➡特価¥ 10,900
●MET's 1-2-3Form2……定価¥ 18,000➡特価¥ 10,900
●MET's Excel Form……定価¥ 18,000➡特価¥ 10,900
●MET's Multiplan Form……定価¥ 18,000➡特価¥ 10,900
●MET's アシストカルForm(各)……定価¥ 5,000➡特価¥ 3,500
●MET's 桐Ver.3 Form1……定価¥ 18,000➡特価¥ 10,900
●MET's 桐Ver.3 Form1 VTR付……定価¥ 22,000➡特価¥ 13,400
●MET's 桐Ver.3 Form2……定価¥ 20,000➡特価¥ 12,500
●MET's 桐Ver.3 Form2 VTR付……定価¥ 24,000➡特価¥ 14,600
●MET's Pre-STAGE……定価¥ 48,000➡特価¥ 29,000
●ハイパー家計簿 Ver.2……定価¥ 9,700➡特価¥ 7,000
●ハイパー住所録 Ver.2.1……定価¥ 9,700➡特価¥ 7,000

中古パソコンはP＆Aにおまかせ!!

アフターサービス万全
全商品保証付　専門の担当者がお客様の立場で対応します。
初期不良、輸送トラブル etc.
万が一初期不良、輸送トラブルが発生しました際には、即交換させていただきます。

中古その場で 高価 現金買取り 高価 下取りOK!! 電話一本ですぐ買える!

■まずはお電話下さい。■下取り・買取りで、お急ぎの方は、直接当社に来店、または宅急便にてお送り下さい。

下取り専用
買取り電話 ☎03-3651-1884

下取り・買取り専用 FAX.03-3651-0141

買取り価格……完動品・箱/マニュアル/付属品付の価格です。
中古販売………3ヶ月保証付

●下取の場合……価格は常に変動していますので査定額を電話で確認して下さい。(差額は、P＆A超低金利クレジットをご利用下さい。)
●買取の場合……現品が着き次第、2日以内に高価買取金額を連絡し、振込み、又は書留でお送り致します。
●近効の方はP＆A本店に直接お持ち下さい。
既金にて￥1.000.000までお支払いさせていただきます。

●最新の在庫情報・価格はお電話にてお問い合せください。
●買い取りのみ、または、中古品どうしの交換も致します。詳しくは電話にて、お問い合せ下さい。
●価格は変動する場合もございますので、ご注文の際には必ず在庫をご確認下さい。
●本商品の掲載の商品の価格については、消費税は、含まれておりません。
●現金書留及び銀行振込でお申し込みの方は、上記商品の料金に3%加算の上でお申し込み下さい。
詳しくは、お電話でお問い合せ下さい。

新品

シャープX68000
●CZ-653C(B)
●CZ-604D(B)
定価￥379,800
¥209,000(送料税込)

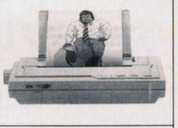

スター(プリンター)
◉TX-24CL
(ケーブル・用紙付)
(熱転写カラー)
(定価￥69,800)
¥32,000
新品 20台 限定

■PC-8801MKⅡ
+PC-KD551…¥18,000
■PC-8801MKⅡ(単品)…¥13,000
■PC-8001…¥ 5,000
■パソピア7(ゲームソフト付)…¥10,000

■プリンター(NEC)
●PC-PR201CL
…………¥30,000
■FDD(C・リサーチ)
●FD-3.5S
…………¥19,800

88用ワープロソフト
◉P-1(ピーワン)
(dB-SOFT)
定価￥40,000
¥9,900
新品 10個 限定

●PC-8801SR(NEC)
●TX-12M2(200ラインモニター)
●PV-2123(AIWA・モデム)
3点セット
¥40,000

■PC-9801-26K
(サウンドボード)(NEC)……¥ 5,000
■PC-9801-27
(5'インターフェース)(NEC)……¥ 5,000
■VP-950
(エプソン)(新品) ¥55,000

NEC
●PC-8801MC2
新品 10台限
¥56,000

NEC 新品 1台限
プリンタ(ページプリンタ)
■PC-PR602PS
(定価￥980,000)
¥390,000

EPSON
●PC-286VS-STD
●PC-KD854N
¥185,000

ラップトップ
■PC-9801NS……¥138,000
■PC-9801NS20…¥158,000
■PC-9801NS＋トラスト NS20…¥153,000
■PC-9801NS/E…¥150,000
■PC-9801NS/E40 ¥255,000

シャープ
CZ-652C
CZ-600D
¥210,000

中古パソコンはP＆Aにおまかせ!!

P＆A特選＝今月の中古特選品

●PC-9801RA2 ＋アナログモニター……¥210,000
●PC-9801VM(640K) ＋4000文字アナログモニター……¥100,000
●PC-9801RX21……¥140,000
●PC-9801DO ＋4000文字アナログモニター……¥110,000
●PC-9801LT2……¥ 40,000
●PC-9801LV22……¥108,000
●PC-9801NS……¥120,000
●PC-8801MA2……¥ 48,000
● MC2……¥ 50,000
● MC1……¥ 43,000
● VA2……¥ 70,000
● MH……¥ 30,000
● FH……¥ 30,000
● FE……¥ 40,000
● VA……¥ 60,000
●PC-8801FE2……¥42,000
●PC-KD854……¥28,000
● 854N……¥30,000
● 853N……¥38,000
● 862……¥32,000
● 863G……¥53,000
●CU-14FD……¥30,000
● 14GD……¥25,000
●CMT-147L(アナログ)……¥20,000
● -147H(アナログ)……¥23,000
●PC-PR201TH……¥52,000
● -PR101E2……¥39,000
● -PR201GS……¥49,000
●CZ-8PC3(シャープ)……¥30,000
●HG-800(エプソン)……¥45,000
●VP-135(CSF付)……¥25,000
●AV2＋FMTV-154 ＋PR203B(富士通一式)……¥ 49,000
●CZ-653C(新品)＋CZ-604D(新品)(送料・税込み)……¥235,000
●CZ-600C＋CZ-604D……¥165,000
●CZ-603C＋CZ-604D……¥188,000
●CZ-612C＋CZ-604D……¥195,000

■富士通TOWNS-20F(本体)⊕FMDP-533(モニタ)⊕KB105(キーボード)
¥210,000

サウンドボード(SNE)(新品)
◉LITTLE-ORCHESTRA-L
定価￥18,000▶特価¥5,800
(送料・消費税込み￥6,489)

買取り価格

●PC-9801DA2……¥210,000
● DS2……¥160,000
● DX2……¥130,000
● RX21……¥120,000
● RA21……¥150,000
● RS21……¥130,000
● RX2……¥100,000
● RA2……¥130,000
● DA U2……¥210,000
● DS U2……¥160,000
● DX U2……¥130,000
● UF……¥ 60,000
● UR……¥ 60,000
● EX2……¥120,000
● ES2……¥150,000
● DO+……¥ 70,000
● DO……¥ 55,000
● VM11……¥ 70,000
● UV11……¥ 65,000
● VX21……¥ 75,000
● VM21……¥ 55,000
●PC-9801UX21……¥ 65,000
●PC-98NV……¥ 80,000
●PC-98N……¥ 45,000
●PC-9801NS……¥ 95,000
● NS20……¥135,000
● NS-E……¥130,000
● NS-E20……¥170,000
● NS-E40……¥220,000
●PC-386S……¥225,000
● VR……¥135,000
● V……¥155,000
● M……¥125,000
●PC-286VG……¥ 75,000
● VX……¥115,000
● UX……¥100,000
● VE……¥ 70,000
● VS……¥ 85,000
● VF……¥ 75,000
● US……¥ 65,000
●PC-286C……¥ 55,000
●PC-286BOOK……¥ 85,000
●PC-386NA……¥100,000
●PC-286NF……¥ 50,000
●PC-386NW……¥120,000
●CZ-634C……¥200,000
● -644C……¥275,000
● -604C……¥150,000
● -623C……¥200,000
● -603C……¥120,000
● -613C……¥160,000
● -653C……¥100,000
● -663C……¥130,000
● -602C……¥100,000
● -612C……¥130,000
● -652C……¥ 80,000
● -662C……¥110,000
● -611C……¥100,000
● -601C……¥ 70,000
● -600C……¥ 60,000
●FM-TOWNSモデル20F……¥140,000
● モデル40H……¥210,000
● モデル80H……¥280,000

下取り交換差額表

新品 / 下取	CZ-634C	CZ-644C	PC 9801DA2/U2	9801DX2/U2	9801DX2/U2	9801DA7/U7	PC 386-S-STD
CZ-601C	¥180,000	¥290,000	¥228,000	¥170,000	¥110,000	¥405,000	¥260,000
612C	¥125,000	¥230,000	¥180,000	¥115,000	¥ 70,000	¥360,000	¥210,000
613C	¥ 95,000	¥190,000	¥160,000	¥ 95,000	¥ 50,000	¥340,000	¥180,000
PC-9801 RX21	¥135,000	¥240,000	¥190,000	¥125,000	¥ 80,000	¥370,000	¥222,000
RA2	¥ 70,000	¥190,000	¥160,000	¥ 94,000	¥ 49,000	¥335,000	¥180,000
DO	¥175,000	¥280,000	¥215,000	¥145,000	¥107,000	¥390,000	¥250,000
VM11	¥175,000	¥280,000	¥217,000	¥141,000	¥109,000	¥392,000	¥253,000
PC-286C	¥205,000	¥310,000	¥230,000	¥165,000	¥130,000	¥400,000	¥259,000

★上記の表にない機種でも交換できますので、電話にて問合せ下さい。

通信販売お申し込みのご案内

〔現金一括でお申し込みの方〕
●商品名およびお客様の住所・氏名・電話番号をご記入の上、代金を当社まで、現金書留でお送りください。
(プリンター・フロッピーの場合、本体使用機種名を明記のこと)

〔銀行振込でお申し込みの方〕
●銀行振込ご希望の方は必ずお振込みの前にお電話にてお客様のご住所・お名前・商品名等をお知らせください。
(電信扱いでお振込み下さい。)

〔振込先〕住友銀行　新小岩支店
普通預金　1451576 ㈱ピー・アンド・エー

〔クレジットでお申し込みの方〕
●電話にてお申し込みください。クレジット申し込み用紙をお送りいたしますので、ご記入の上、当社までお送りください。
●現金特別価格でクレジットが利用できます。残金のみに金利がかかります。
●1回～84回払いまで出来ます。但し、1回のお支払い額は3,000円以上

超低金利クレジット率

回数	3	6	10	12	15	24	36	48	60	72
手数料	3.0	4.0	5.5	5.5	8.5	11.5	16.0	21.0	27.0	33.0

●掲載の価格は、10月下旬現在のものです。

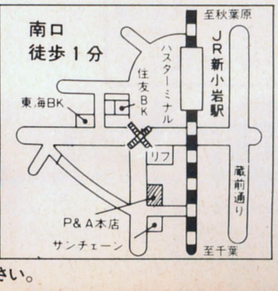

マイコン専門ショップ

P&A

株式会社ピー・アンド・エー
〒124東京都葛飾区新小岩2丁目1番地19号
☎03-3651-0148(代) FAX.03-3651-0141
●営業時間：AM10:00～PM7:00
日・祭：AM10:00～PM6:00

●現金書留及び銀行振込でお申し込みの方は、上記商品の料金に3%加算の上でお申し込み下さい。詳しくはお電話でお問い合せ下さい。

パソコンショップ
アール・アンド・アール・メディア

〒140 東京都品川区西大井6-10-10 品川RSビル
営業時間/11:00〜20:00(火曜日定休日)

Tel.03-3777-7335 ◀お問い合わせ等は左記まで **Fax.03-3777-6448**

R&Rメディアが贈る年末4大企画

1 メンバーズカードの発行

期間中R&Rメディアで商品を買うとメンバーズカードを発行します。

特典：パソコンソフトが店頭価格よりさらに5%OFF
通信販売にかんしては3のところを見てください。
(その他の特典も企画中)

2 木村明広先生(ライトスタッフ所属)の描きおろしイラストテレホンカードプレゼント

期間中、店頭または通信販売で15,000円以上お買い上げのお客様に、木村明広先生描き下ろしイラストデザインのテレフォンカードをプレゼントします。

3 パソコンソフトが通信販売で最大25%OFF

(消費税サービス／エニックス、ビクター、ポニーキャニオン、教育ソフトは除く)

他社にはない新システムを採用！ お客様がお求めになる商品の定価の合計によって下記の通りサービス(割引率)が変わります。もちろん、他の特典も併せてご利用になれます。

サービス内容 (消費税はサービス。( )内はメンバーズカードをお持ちの場合)

(定価合計が)		割引	送料
5千円未満		15%OFF	送料300円
5千円以上1万円未満	(5千円未満)	20%OFF	送料500円
1万円以上1万5千円未満	(1万円未満)	20%OFF	送料サービス
1万5千円以上2万円未満	(1万5千円未満)	23%OFF	送料サービス
2万円以上	(1万5千円以上)	25%OFF	送料サービス

●例：商品の定価合計が12,800円の場合10,240円（20%OFF、送料・消費税サービス）になります。 メンバーズカードをお持ちですと9,856円(23%OFF、送料・消費税サービス）になります。

4 最新ゲームソフト体験フェアー!!

R&Rメディアでは下記日程で、メーカー別ゲームソフトのフリー体験フェアーを行います。当日はポスター等のプレゼントなど、いろいろ企画中ですので、お気軽にご来店ください。

スケジュール

- 11月30日(土) 日本ファルコム(株)
- 12月 1日(日) (株)システムソフト
- 12月 7日(土) (株)シーツゥワールド
- 12月 8日(日) (株)アートディンク
- 12月14日(土) イマジニア(株)
- 12月15日(日) (株)光栄
- 12月21日(土) ウルフチーム
- 12月22日(日) (株)ライトスタッフ
- 12月23日(月) 〃

場所■地下1F 教室

※現時点(10月25日現在)でシーツゥワールド及びライトスタッフのメーカースタッフが参加を予定しています。

NEC

DX2基本セット

PC9801DX2	定価	¥318,000
CU-14FDB	定価	¥ 74,800
合　計		¥392,800
R&R提供価格		大特価/お電話下さい//

SHARP

XVI基本セット

CZ-634C-TN	定価	¥368,000
CZ-606D-TN	定価	¥ 79,800
合　計		¥447,800
R&R提供価格		大特価/お電話下さい//

EPSON

PC-CLUB基本セット

PC-CLUB	定価	¥168,000
CU-14FDB	定価	¥ 74,800
合　計		¥242,800
R&R提供価格		大特価/お電話下さい//

Apple

マッキントッシュ基本セット

Mac LC(HD40)	定価	¥418,000
12インチ専用RGBディスプレイ	定価	¥100,000
合　計		¥518,000
R&R提供価格		¥370,000

通信販売でのお申し込み方法

★商品は電話またはファックス(お客様の電話番号をお忘れなく)でご注文下さい。
★お支払いは銀行振込でお願いします。入金確認後の発送となります。ソフトに関しては現金書留も可能です。ローンも取り扱っています。
★特に記載がない商品には送料・消費税は含まれておりません。
★掲載以外にも各社商品を扱っておりますので、お気軽にご相談下さい。

▼パソコンソフト申込書(例)

	商品名	使用機種/メディア	代金
お名前			
ご住所			
TEL			

祝 FM TOWNS 新機種発売記念セール

R&R

FM TOWNSⅡ UX20

FM TOWNSⅡ CX20

FM TOWNS 20F

例

タウンズゲームセット

FM TOWNSⅡ UX20	定価	¥288,000
FM-KB101A/202A	定価	¥ 10,000
お好きなゲーム3本	定価	?
合　計		¥298,000＋α
R&R提供価格		大特価/お電話下さい!!
FM TOWNS 20F	定価	¥323,000
FMT-DP533	定価	¥ 69,800
FM-KB105/206	定価	¥ 30,000
お好きなゲーム3本	定価	?
合　計		¥422,800＋α
R&R提供価格		¥2??,000

タウンズ教養セット

FM TOWNSⅡ CX20	定価	¥333,000
FMT-DP535	定価	¥ 89,800
FM-KB107/207	定価	¥ 30,000
「NEW CROWN」		
CD-ROM学習システム	定価	¥ 9,700
HYPER PLANET	定価	¥ 12,800
ハイパー奥の細道	定価	¥ 18,000
合　計		¥493,300
R&R提供価格		大特価/お電話下さい!!
上記のハードがFM-TOWNSⅡ UX20の場合		
合　計		¥358,500
R&R提供価格		大特価/お電話下さい!!

WINDOWSセット

FM TOWNSⅡ CX20	定価	¥333,000
FMT-DP535	定価	¥ 89,800
FM-KB107/207	定価	¥ 30,000
HD-90Tハードディスク	定価	¥178,000
MS-DOS	定価	¥ 18,000
MS-Windows V3.0	定価	¥ 25,000
合　計		¥673,800
R&R提供価格		大特価/お電話下さい!!

タウンズ通信セット

FM TOWNSⅡ UX20	定価	¥288,000
FM-KB107/207	定価	¥ 30,000
TOWNS VNET	定価	¥ 18,000
HABITAT	定価	¥ 6,800
MD24FB5V(モデム)	定価	¥ 39,800
合　計		¥382,600
R&R提供価格		大特価/お電話下さい!!

周辺機器

	定価	R&R提供価格
▼ハードディスク		
HD-90T	¥178,000	¥118,000
▼プリンタ(ケーブル付)		
PR-40T	¥120,000	¥ 79,800
▼拡張メモリー		
HM-02T	¥ 59,800	¥ 24,800
I/Oデータ2MB	¥ 27,000	¥ 21,600
▼その他オプション		
FMT-MD302	¥ 49,000	¥ 36,800
FMT-TU101	¥ 39,800	¥ 29,800

その他セット、周辺機器も取り扱っておりますので、お気軽にお問い合わせください。

※掲載商品の価格は、全て消費税別です。

新発見! FM TOWNS 体験フェアー

パソコンを実際に見て、触れて、体験して下さい。

R&Rメディアの地下1Fの教室に11月29日から12月29日まで、タウンズが自由に楽しめるフェアーを開催します。ゲーム、ビジネス、ワープロ等のソフトを各種用意してありますので、この機会にお試し下さい。

なお、右記日程でタウンズを使用した教室も行いますので、お気軽にご来店下さい。

期間■11月29日から12月29日まで
時間■11:00〜20:00まで
(イベントのある日は除く)
場所■地下1F　教室
料金■無料

地下1階教室風景

スケジュール

▶タウンズで親子の英語教室
(中学生用英語ソフトを使用します。)……12月1日〜12月7日
……12月21日〜12月27日
▶タウンズで年賀状を作ろう。……12月4日
▶タウンズでコンピュータグラフィックを描こう。……12月8日
▶タウンズ色々ソフトコーナー
フェアー期間中(イベントの時間は除きます)お気軽にどうぞ。

※その他、色々企画中!!
詳しくは店頭もしくはお電話でお気軽にお尋ね下さい。

各種教室及びソフト体験コーナー開講中!!
詳しくはR&Rまでお気軽にお尋ね下さい。

●取扱い商品 NEC・富士通・エプソン・シャープ
(メーカー保証付) ソフト、各種サプライ用品

パソコンショップ
R&Rメディア
☎03-3777-7335
〒140 東京都品川区西大井6-10-10 品川RSビル
営業時間/11:00〜20:00(火曜日定休日)

▶数に限りがございますので、電話でご確認を!!

ゲームハウス
ライク

店舗移転「在庫一掃大処分」!!

早い者勝ち

12月3日新装OPENセール!▶11/30まで無休受付!!(営業時間12:00〜21:00)

ゲーム ビジネス ソフトALL 25%〜30%OFF!!

(送料・消費税不用)
代金引換希望の方は、手数料として¥500申し受けます。詳しくはお問い合せ下さい。

═当店3つのテーマ═

★コンピュータで遊ぼう!
★コンピュータと遊ぼう!!
★コンピュータを遊ぼう!!!

取扱いTVゲーム

●ファミコン ●PCエンジン ●ネオジオ
●スーパーファミコン ●メガドライブ ●リンクス
●ゲームボーイ ●ゲームギア (リンクスは12月より販売します。)

▶TVゲームは、
割引額が変わりますので、
電話で確認して下さい。

98ソフト

①A列車で行こうIII
+
ブルトンレイ(シナリオ1&2込)
合計定価¥31,200
特価¥21,840 30%OFF

②栄冠は君に2
+
マジックキャンドル
合計定価¥19,300
特価¥14,470 25%OFF

③シムアース
+
ロードモナーク
合計定価¥22,600
特価¥15,820 30%OFF

④ベストプレイ・ベースボール
+
プリンセス・メーカー
合計定価¥24,600
特価¥18,450 25%OFF

⑤システムソフト
+
光栄
大特価 25%OFF

⑥フェアリーテールORエルフ
+
ウルフチーム
大特価 30%OFF

88ソフト

①ソーサリアン+シナリオ1〜3
+
ユーティリティ 1
合計定価¥25,000
特価¥17,500 30%OFF

②銀河英雄伝説(DXキット込み)
+
天と地と
合計定価¥24,400
特価¥17,080 30%OFF

③エメラルドドラゴン
+
ティルナノーグ
合計定価¥17,600
特価¥12,320 30%OFF

X68000ソフト

①メルヘンメイズ
+
キサナ
合計定価¥15,600
特価¥10,920 30%OFF

②キャンペーン版大戦略II
+
パロディウスだ
合計定価¥19,600
特価¥14,700 25%OFF

③シグナトリー
+
ボンバーマン
合計定価¥19,800
特価¥14,850 25%OFF

TOWNSソフト

①A列車で行こうIII
+
オルゴール
合計定価¥27,600
特価¥19,320 30%OFF

②遥かなるオーガスタ
+
ポピュラス
合計定価¥25,600
特価¥19,200 25%OFF

③銀河宇宙オデッセイ1
+
信長の野望武将風雲録
合計定価¥21,600
特価¥15,120 30%OFF

MSXソフト

①ウィザードリー
1〜3
合計定価¥29,400
特価¥22,050 25%OFF

②エメラルドドラゴン
+
ディスクステーション23〜29(7巻)
合計定価¥22,380
特価¥15,660 30%OFF

③信長の野望武将風雲録
+
フレイ+クォース
合計定価¥23,400
特価¥16,380 30%OFF

TVゲーム(本体+ゲーム)

①スーパーファミコン
+スーパーマリオワールド+アクトレイザー
合計定価¥41,240
特価¥31,240 ¥10,000引き!!

②ファミコン+スーパーマリオ+チャイルズクエスト+F1ヒーロー
合計定価¥31,180
特価¥15,590 50%OFF

③ゲームボーイ
+ミニパット+天神怪戦
合計定価¥19,400
特価¥10,670 45%OFF

④PCエンジン・コアII+CD・ROM²システム+イースIII+OEDO808
合計定価¥90,800
特価¥50,800 ¥40,000引き!!

⑤メガドライブ+斬夜叉円舞曲
+ソニック・ザ・ヘッジホッグ
合計定価¥35,500
特価¥17,750 50%OFF

⑥PCエンジンGT
+謎のマスカレード+PC原人II
合計定価¥56,600
特価¥38,600 ¥18,000引き!!

▼お近くの方、お立ち寄り下さい。お待ちしております。

■12/3 OPEN店頭・ワゴンセール開催▶ビジネス ゲーム 目玉商品多数!!格安でーす。

〒231
横浜市中区長者町9-166-1
ソフィアヨコハマ405号
ゲームハウス ライク
TEL・FAX045-231-9000

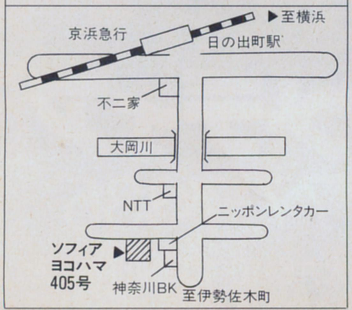

➡

12月3日より右記へ移転します。今までと同様にご愛顧下さい!!

〒232
横浜市南区前里町3-75
「ゲームハウス トライC」
TEL・FAX045-231-9000

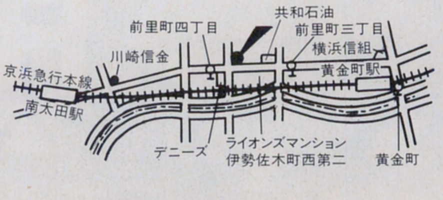

➡

また、移転後、
「ゲームハウス ライク」から
「ゲームハウストライC」に
名称を変更させていただきます。

お申し込み方法

〈現金書留の場合〉
現金書留にて代金をお送り下さい。
〈銀行振込の場合〉
必ずお振込み前に、お電話にて、ご住所・氏名、商品名等をお知らせ下さい。

【振込先】
三菱銀行 横浜駅前支店
(普)0613113 有限会社ライク

★まずお電話にて在庫、値段の確認を必ずして下さい。

信頼と安さの TSUKUMO '91末までGO!!

1991 FINAL DASH SALE.

毎年恒例！秋葉原電気まつり

賞金総額7,000万円　11/22(金)〜1/7(火)

ますます好評の秋葉原電気まつり秋葉原の店頭でお買物をされたお客様、商品代金￥5,000毎にチケットを1枚さしあげます。

1等＝現金10万円
2等＝現金5万円
3等＝現金3万円
4等＝現金5千円

超低金利！冬・夏ボーナス二回払受付中！詳しくは☎〇三(三二五一)〇九八七へ

そろそろ冬支度をしませんか？

寒くて長〜い冬。こたつの中でパソコンしませんか？

優良中古激安販売中！

PC-9801RX-21

中古特価￥145,000

X68000SUPER CZ-604C(TN)

中古特価￥169,800

PC-9801N＋BJ-10V

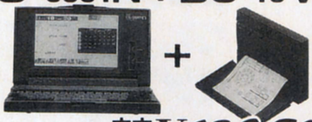

中古特価￥129,800

J-3100SS001＋ダイナプリンター

中古特価￥89,800

最優良中古X68000年末大処分セール！

その他もりだくさん(モニターは含みません。)新品も中古もお問い合せ下さい。

X68000XVI CZ-634C-TN

中古特価￥229,800

X68000XVI-HD CZ-644C-TN

中古特価￥319,800

X68000SUPER CZ-604C-TN

中古特価￥169,800

X68000SUPER-HD CZ-623C-TN

中古特価￥239,800

▶11/23(土)・24(日)は中古市！

今回はジャンク品が目玉！
激安品が沢山あるよ。是非来てね！

福地

新製品も大特価!!

NEC PC-9801NC
NEC PC-9801CS
NEC PC-9801GS
Canon SUPER LASER SHOT
Canon BJ-10VS
EPSON PC-386NOTE AE

こちらの商品も買い換えなら更にプライスダウン！

ホビーソフトの店ツクモソフト8号店11/1(金)OPEN!

☎03(3251)0099 お待ちしてまーす！

ツクモグローバルカード

国内・外で活躍
大好評入会者募集中

18才以上なら学生でもOK！

使って便利、持ってて安心！ツクモグローバルカードは、ジャックス・VISAとの提携カードです。ツクモ各店でのお買物がらくらくできるうえに、国内はもとより海外での分割ショッピングもOK！お申し込みは☎03-3251-9898又は各店店頭で…

※各店頭ではJCB・日本信販・DC・セントラル・マスター他各種カードも取り扱っております。

安心 迅速 高額 買い取りのツクモ ニューセンター店

ツクモ買い取りセンター 好・評・買・い・取・り・中！

電話受付 03(3251)9977 [AM11:00〜PM5:00]
FAX受付 03(3251)0299 [24時間]

ここが目印!! ニューセンター店

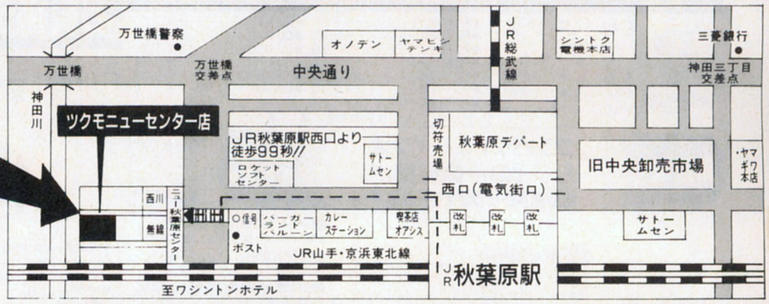

すでにパソコンをお持ちの方はリアルな情報がわかる **TNCネット好評稼動中!!**

ゲスト大歓迎 入会者募集中 03(3258)7421 24時間運営！

おさがしの機種をSYSOPにメール下さい！すぐに新鮮な情報をあなたに！

ツクモニューセンター店は、お持ちのコンピューターを高額買取り致します

買取りセンター☎03(3251)9977 AM11:00〜PM5:00迄

パソコンのエキスパートが皆様をお待ちしております！

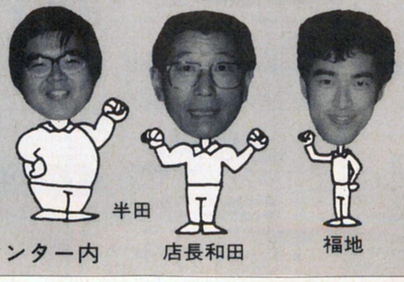

半田　店長和田　福地

㊥AM10:15〜PM7:00 ㊡毎週木曜日 12月は無休 正月は4日〜

〒101 東京都千代田区外神田1-16-10 ニュー秋葉原センター内

ちゃんとパソコンしたい人の

ツクモ ニューセンター店

☎03(3251)0987

※表示価格には消費税は含まれておりません。

■定休日：毎週火曜日便利です。／夜の９時まで営業しております。（日・祭日は夜７時まで）

▼冬のボーナス一括（12月・1月末）払いOK!!手数料無料！ウ〜ン利用しなくっちゃネ!!▲

パソコンプラザ OCT オクト

案内図

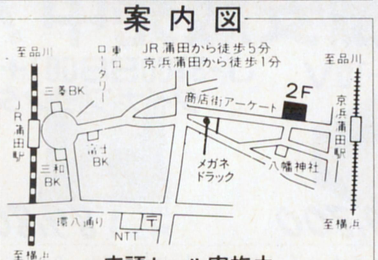

店頭セール実施中

オクトで始まるパソコンワールド

☎03-3730-6271

●営業時間 AM 11:00〜9:00／日曜・祭日PM7:00 定休日 毎週火曜日

〒144 東京都大田区蒲田4-6-7 FAX 03-3730-6273

全国通販

冬のボーナス一括（12月・1月末）払いOK!! 手数料無料!! 遊びにおいでよ!!

電話一本で、ハイ即納

オクト セレクテッドシステム

OCT-1 システム インフォメーション

▶全商品保証付（メーカー保証＋当社保障1年）
▶超低金利ハッピークレジット（1回〜60回）頭金ナシOK！
▶ボーナス一括払いOK!! ボーナス2回払いOK!!
▶配達日の指定OK！（万全なサポート体制）
▶商品の組合せ自由！ オクトフリーダムシステム
▶店頭デモンストレーション実施中

OCT-1 蒲田 冬のボーナス一括（12月・1月末）払いOK!! ナナッ…ナント！ 手数料無料!! オトク！

PC-98DO⁺/PC-286C/FM-TOWNSフェア!! これでカンペキ、組合せ自由!! （送料￥2,000）

PC CLUB — PC-286C-STD

■98ソフトが使える16ビット機
※CPU-80286、10MHZノーウェイト、PC-98シリーズソフト使用可能、スピーカー内蔵・サウンド機能装備、拡張スロット装備

●PC-CLUB（PC-286C-STD）
●CU-14FD（0.31mm）
●MF-2HD 5枚
●マウス

定価合計￥242,800
大特価￥143,000

VS

PC-98 DO⁺ — PC-98DO⁺

●PC-98DO⁺
●CU-14FD（0.31mm）
●MD-2HD 10枚
●マウス

★98と88のソフトが1台で楽しめるマルチピューター!!

定価合計￥352,800
超特価￥223,000

PC-286VJ — PC-286VJ5

■98ソフトが使える16ビット機 ベストセラーVシリーズ
●CPU80286 16MHz（ノーウェイト）
●ハードディスク内蔵可能
●FM音源サウンド機能装備

●PC-286VJ5
●CU-14FD（0.31mm）
●MD-2HD 10枚
●マウス

定価合計￥302,800
大特価￥195,000

PC-9800シリーズ PC-9801DX — PC-9801DX2/U2

■ホビーからビジネスユースまで使える98シリーズ16ビット機
●CPU80286＋V30
●ハードディスク内蔵可能
●FM音源内蔵

●PC-9801DX2/U2
●CU-14FD（0.31mm）
●MD-2HD 10枚
●マウス

※DX2（5インチFDD搭載）
DXU2（3.5インチFDD搭載）

定価合計￥392,800
大特価￥225,000

組合せディスプレイ

CU-14FD（シャープ）
定価￥74,800
●アナログ ●0.31mm
●RGBカラー ●チルト台付
●14インチ

★上記セットでディスプレイ変更の場合★

●PC-KD854N ……+￥6,000	●CU-14TV ……+￥29,000
●PC-KD881 ……+￥41,000	●CU-14HD ……+￥20,000
●PC-KD882 ……+￥18,000	●CU-14KD ……+￥17,000
●PC-KD863G ……+￥50,000	●CU-21HD ……+￥71,000
●PC-TV354 ……+￥28,000	●XC-1498II ……+￥9,000
●PC-TV454 ……+￥38,000	●CVC-4681 ……+￥0
●PC-TV455 ……+￥48,000	

上記差額を加算して下さい。

新登場 コンパクト&ハイクオリティの一体型機!! 初心者からビジネスコース迄!!

1991.11.15 発売開始

本体セット全て ●送料 ●消費税 込

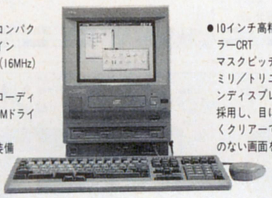

●一体型のコンパクトなデザイン
●i386TMSX（16MHz）搭載
●フロントローディングCD-ROMドライブ
●SCSI標準装備
●10インチ高精彩カラーCRT マスクピッチ0.26ミリ／トリニトロンディスプレイを採用し、目に優しくクリアーで曇りのない画面を実現。

▶1〜60回クレジットもご利用下さい。

■FM-TOWNS UX10
●FM-TOWNS UX10（￥263,000）〈本体〉
●FMT-KB101A（￥10,000）〈KEY〉
合計定価 ￥273,000

超特価￥新発売記念価格

12回	24回	36回	48回	60回
?	?	?	?	?

■FM-TOWNS UX20
●FM-TOWNS UX20（￥288,000）〈本体〉
●FMT-KB101A（￥10,000）〈KEY〉
合計定価 ￥298,000

超特価￥新発売記念価格

12回	24回	36回	48回	60回
?	?	?	?	?

オクトHYPERプレゼント!!

＋ MS-DOS Ver.3.1 L33（定価￥9,800）
＋ Fujitsuオリジナルテレホンカード
＋ ●ブランクディスク（MF-2HD）…5枚

お買得チャンス!! 20Fセット

本体セット全て ●送料 ●消費税 込

※全国修理出張サービスを致します。

FUJITSU FM TOWNS モデル20Fセット

君に感応するハイパーメディア

●FM-TOWNSモデル20F〈本体〉（￥323,000）
●FMT-DP533〈カラーCRT〉（￥69,800）
●FMT-KB105/205〈テンキー付キーボード〉（￥30,000）
定価合計 ￥422,800

ディスプレイ変更の場合
●FMT-DP531（￥89,800）……+￥13,000
●FMT-DP532（￥138,000）……+￥44,000
●FMT-DP533（￥108,000）……+￥24,000
を加算して下さい。

12回	24回	36回	48回	60回
￥22,600	￥12,000	￥8,300	￥6,500	￥5,600

超特価￥安過ぎに注意!! TEL下さい!!（送料・消費税込）

オクトセレクテッドプレゼント!!
●A列車で行こうIII（鉄道シュミレーションゲーム）
●ドラッケン（3DアクションRPGゲーム）
●HYPER ADDRESS Ver. 2.0（カード型パーソナル住所録&ハガキワープロ）
●Fujitsuオリジナルテレホンカード
●ブランクディスク（MF-2HD）………5枚

※モデル40H

●FM-TOWNS-40H（本体）（￥473,000）
●FM-DP533（カラーCRT）（￥69,800）
●FMT-KB105/205（キーボード）（￥30,000）

オクトセレクテッドプレゼント!!

定価合計￥588,600
超特価￥356,000（送料・消費税込）

12回	24回	36回	48回	60回
￥31,400	￥16,600	￥11,600	￥9,100	￥7,800

※モデル80H

●FM-TOWNS-80H（本体）（￥623,000）
●FM-DP533（カラーCRT）（￥69,000）
●FMT-KB105/205（キーボード）（￥30,000）

オクトセレクテッドプレゼント!!

定価合計￥738,600
超特価￥453,000（送料・消費税込）

12回	24回	36回	48回	60回
￥40,000	￥21,200	￥14,700	￥11,600	￥10,000

新作ゲームソフト25〜30%OFF.!! ビジネスソフト20%OFF.!!より特価中

超低金利ハッピークレジットをご利用下さい。 1回〜60回まであるヨ!!

■店頭にて、新作ゲームソフト25%～30%OFF!!（税別）。超低金利ハッピークレジットを利用するダヨ!!
■特に人気のある商品によっては、しばらくお待ち願うことがありますのでご了承下さい。

厳選された製品を、より安く、より早く、皆様のお手元に!!

広告掲載商品以外の製品も取扱っております。

NEC PC-98シリーズ VS EPSON PC-286/386シリーズ

PC-9801DA2/U2

- PC-9801DA2/U2
- CU-14FD
- MD-2HD 10枚（MF-2HD 5枚）
- マウス

定価合計￥522,800
特価￥295,000

PC-9801DS2/U2

- PC-9801DS2/U2
- CU-14FD
- MD-2HD 10枚（MF-2HD 5枚）
- マウス

定価合計￥432,800
特価￥265,000

PC-9801CS2

NEW

- PC-9801CS2
- MF-2HD 5枚
- マウス

定価合計￥398,000
特価￥278,000

PC-386GS5/2

NEW

- PC-386GS5/2
- CU-14FD
- MD-2HD 10枚（MF-2HD 5枚）
- マウス

定価合計￥472,800
特価￥303,000

PC-386M-STD

限定

- PC-386M-STD
- CU-14FD
- MF2HD 5枚
- マウス

定価合計￥402,800
特価￥212,000

PC-386GE5/2

-32ビット（386SX/16MHz）-
NEW
-ハイクオリティPC-

- PC-386GE5/2
- CU-14FD
- MD-2HD 10枚（MF-2HD 5枚）
- マウス

定価合計￥372,800
特価￥233,000

NEC ※下記セットには、マウス＋MD-2HD10枚（MF-2HD5枚）が付きます。

●PC-9801UF＋CU-14FD	（￥292,800）	特価￥186,000
●PC-9801CS 5（3.5インチFDD×2, 40MHDD）	（￥548,000）	特価￥380,000
●PC-9801GSmodel1＋CU-14FD	（￥772,800）	特価￥528,000
●PC-9801GSmodel2＋CU-14FD	（￥902,800）	特価￥615,000
●PC-9801DX5/U5＋CU-14FD	（￥542,800）	特価￥338,000
●PC-9801DS5/U5＋CU-14FD	（￥582,800）	特価￥360,000
●PC-9801DA5/U5＋CU-14FD	（￥672,800）	特価￥410,000
●PC-9801DA7/U7＋CU-14FD	（￥772,800）	特価￥498,000
●PC-H98model8（U8）-002＋CU-14FD	（￥622,800）	特価￥410,000
●PC-H98model8（U8）-040＋CU-14FD	（￥772,800）	特価￥515,000
●PC-H98model8（U8）-100＋CU-14FD	（￥872,800）	特価￥580,000

EPSON ※下記セットには、マウス＋MD-2HD10枚（MF-2HD5枚）が付きます。

●PC-386GS5E/2E＋CU-14FD	（￥672,800）	特価￥444,000
●PC-386GS3＋CU-14FD	（￥506,800）	特価￥325,000
●PC-386GE5B/2B＋CU-14FD	（￥502,800）	特価￥320,000
●PC-386GE3＋CU-14FD	（￥397,800）	特価￥258,000
●PC-386S-STD/UST＋CU-14FD	（￥572,800）	特価￥353,000
●PC-286VJ5B＋CU-14FD	（￥432,800）	特価￥288,000

三菱 XC-1498CII

定価￥107,000

- 14インチ
- 0.28ドットピッチ
- チルトスタンド付

上記組合せの場合＋￥9,000

上記各セットでディスプレイ変更の場合

●NEC PC-KD854N	（￥ 84,800）	＋￥ 6,000
●NEC PC-KD881	（￥118,000）	＋￥41,000
●NEC PC-KD882	（￥ 89,800）	＋￥18,000
●NEC PC-TV455	（￥147,000）	＋￥48,000
●NEC PC-TV354	（￥110,000）	＋￥28,000
●NEC PC-TV454	（￥128,300）	＋￥38,000
●NEC N-5913U	（￥120,000）	＋￥46,000
●三菱XC-98V3	（￥128,000）	＋￥34,000
●エプソンCR-4000	（￥ 94,800）	＋￥ 15,000
●エプソンCR-5000	（￥138,000）	＋￥ 54,000
●エプソンCR-5500	（￥168,000）	＋￥ 90,000
●エプソンCR-7000	（￥248,000）	＋￥140,000
●シャープCU-14KD	（￥ 89,800）	＋￥ 14,000
●シャープCU-21HD	（￥148,000）	＋￥ 68,000
●シャープCU-14TV	（￥ 99,800）	＋￥ 29,000

組合せディスプレイ

CU-14FD（シャープ）
定価￥74,800

- アナログ
- 0.31mm
- RGBカラー
- チルト台付
- 14インチ

プリンター・コーナー（ケーブル・用紙付） （送料￥1,000）

EPSON AP-1000PC

- 熱転写64ドットプリンター
- A4横サイズ対応
- 明朝、毛筆、ゴシック体装備

定価￥99,800
大特価￥72,000

EPSON VP-2061PC

- 136桁漢字プリンター
- カラー対応
- 24ドット高速印字

定価￥130,000
大特価￥94,000

NEC		
●PC-PR150T	（￥ 64,800）	特価￥ 44,000
●PC-PR150VL	（￥ 84,800）	特価￥ 56,000
●PC-PR201/45	（￥ 95,000）	特価￥ 64,000
●PC-PR201/60	（￥135,000）	特価￥ 89,000
●PC-PR201/60A	（￥158,000）	特価￥104,000
●PC-PR201/65A	（￥215,000）	特価￥135,000
EPSON		
●AP-900PC	（￥ 94,800）	特価￥ 54,500
●VP-1047PC	（￥ 99,800）	特価￥ 72,000
●VP-5130PC	（￥228,000）	特価￥165,000
●VP-1350PC	（￥ 96,800）	特価￥ 61,000
●VP-1600PC	（￥125,000）	特価￥ 82,000
●VP-2600PC	（￥145,000）	特価￥ 81,000
STAR		
●JP-100	（￥ 79,800）	特価￥ 47,000
●JP-200	（￥104,800）	特価￥ 52,000
●TX24CL	（￥ 69,800）	特価￥ 32,800
●JR-200CL	（￥134,800）	特価￥ 59,000
キヤノン		
●BJ-10V（BJ-NOTE）	（￥74,800）	特価￥ 47,500
●BJ-330J	（￥208,000）	特価￥140,000
（VPエミュレーションケーブル付）		

ドライブ （送料￥1,000）

C・リサーチ		
●CRC-FD3.5SA	（￥38,800）	特価￥21,000
●CRC-FD3.5WA	（￥58,800）	特価￥31,500
●CRC-FD5SA	（￥43,800）	特価￥27,500
●CRC-FD5WA	（￥65,800）	特価￥41,000
緑電子		
●LITTLE-F	（￥24,800）	特価￥16,000
●LITTLE-F2	（￥44,800）	特価￥29,000
●LITTLE-ZFS	（￥39,800）	特価￥24,000
●LITTLE-ZFW	（￥59,800）	特価￥37,000
●CUBIC-CSW	（￥69,800）	特価￥48,000
アクセル		
●FDC-57	（￥68,000）	特価￥39,000
●FDC-58	（￥98,000）	特価￥49,000
●FDC-375	（￥34,800）	特価￥21,000
●FDC-376	（￥49,800）	特価￥32,000
●FDC-377	（￥39,800）	特価￥24,800
●FDC-378	（￥59,800）	特価￥34,000
ティアック		
●FD-30S	（￥39,800）	特価￥20,900
●FD-30W	（￥59,800）	特価￥31,000

ミュージカル・ツール（送料￥1,000）

ROLAND（ローランド）		
●ミュージ郎 500	（￥145,000）	▶特価￥128,000
●ミュージ郎 300	（￥ 88,000）	▶特価￥ 76,000
●ミュージ郎Jr. NOTE	（￥ 93,000）	▶特価￥ 78,000
●ミュージ郎Jr. BOARD	（￥ 59,000）	▶特価￥ 49,800
SNE		
●サウンドオーケストラVS	（￥ 36,000）	▶特価￥ 22,200
●サウンドオーケストラLS	（￥ 30,000）	▶特価￥ 18,300
●リトルオーケストラLS	（￥ 20,000）	▶特価￥ 12,700
●リトルオーケストラRS	（￥ 26,000）	▶特価￥ 16,400
●リトルオーケストラSS	（￥ 22,000）	▶特価￥ 13,900
●SOS2	（￥ 12,000）	▶特価￥ 8,600
●サウンドMUSICIAN	（￥ 25,000）	▶特価￥ 12,000
●リトルMUSICIAN	（￥ 12,000）	▶特価￥ 6,000
エニックス		
●響（SP付、EMS対応）	（￥ 29,800）	▶特価￥ 23,800
アイドル・ジャパン		
●SS-IO	（￥ 19,800）	▶特価￥ 12,800
●スピークボード	（￥ 49,800）	▶特価￥ 39,800

■サウンドオーケストラV〈限定〉
（ステレオ/EMS/ジョイステック）
￥35,000……▶特価￥9,800

モデム・コーナー（送料￥1,000）

オムロン	●MD-24FP5V	特価￥25,500
	●MD-24FN4	特価￥27,000
	●MD-24FN5	特価￥31,000
	●MD-24FS4	特価￥31,000
	●MD-24FB5	特価￥26,500
AIWA	●PVC-N24（NOTE用）	特価￥28,800
	●PV-A24VM5	特価￥28,000
	●PV-M24VB5	特価￥28,000
	●PV-M24	特価￥28,500

ハードディスク （送料￥1,000）

テクサ		
●TRUST-40SII（内蔵）	￥98,000	▶特価￥48,000
●TRUST-120L（内蔵）	￥108,000	▶特価￥79,000
●STATION-120L	￥118,000	▶特価￥86,000
緑電子		
●LittleE40MKII	￥98,000	▶特価￥49,000
●"DOODA"A-100	￥118,000	▶特価￥77,000
ティアック		
●HD-41A	￥84,800	▶特価￥54,000
●DD-41＋IF-55Th	￥148,000	▶特価￥79,800

※ハードディスク（SCSI）＋3.5インチ1ドライブ

パソコンラック 送料無料

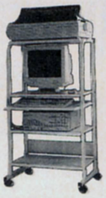

Ⓐ5段キャスター付
スライド式キーボード台
- 1150（H）×640（W）×600（D）

定価￥38,000
特価￥12,500

Ⓑ4段キャスター付
- 1250（H）×640（W）×700（D）

定価￥29,800
特価￥8,800

店頭ゲームソフト25%～30%OFF!! ビジネスソフト20%より特価中

★通信販売お申込みのご案内★

※輸送時のトラブル、初期不良の場合は新品と交換させていただきます。

お申込みはお電話でお願いします。お客様の〈住所〉〈氏名〉〈電話番号〉及び〈商品名〉をお知らせ下さい。●入金確認後ただちに商品をご送付いたします。

現金一括払い

銀行振込：お近くの銀行より（電信扱い）にてお振込み下さい。
現金書留：封筒の中に住所・氏名・商品名をご記入の上当社までお送り下さい。

クレジット

専用お申込用紙をお送り致します。ので、必要事項をご記入、ご捺印の上ご返送下さい。手続きは簡単です。

オクトラクラク クレジット

3回	3.5	6回	4.5	10回	6.0	12回	6.0	15回	9.0	18回	11.0
20回	12.0	24回	12.5	30回	17.0	36回	17.5	48回	23.0	60回	33.0

振込先

富士銀行 久ヶ原（クガハラ）支店 ㊐No.1824
三菱銀行 蒲田支店 ㊐No.0278691
株式会社 億人（オクト）

※銀行振込、または、現金書留でご注文の際には、あらかじめ電話でご確認の上、お申し込み下さい。
※上記料金には、消費税は含まれておりません。消費税が付加されますので、詳しくは、電話でお問合せ下さい。
※送料：本体＋ディスプレイ等2個口￥2,000です。（注、北海道・九州は1個口￥1,500、沖縄・離島は別途料金になります。）
※掲載の価格は、多少とも変動しますので、まずはお電話にてご確認ください。

ゲームソフト新製品続々入荷中!!
店頭セール実施中!!
シャープ・富士通・東芝等のソフトもあるヨ!!

▼冬のボーナス一括(12月・1月末)払いOK!!手数料無料!ウ～ン利用しなくっちゃネ!!▲

■店頭にて、新作ゲームソフト25%～30%OFF!!（税別）超低金利クレジットをご利用下さい。

パソコンプラザ OCT オクト

オクト セレクテッドシステム

オクトで始まるパソコンワールド

☎ 03-3730-6271

●営業時間 AM 11:00～PM 9:00／日曜・祭日 PM 7:00

〒144 東京都大田区蒲田4-6-7　●定休日：毎週火曜日

※クレジット表は、送料・消費税込!!

X68000 XVI エクシヴィ

■16MHz■
■SX-WINDOW ver1.1■
■Attachment MEMORY BORD■

快速16MHz 鮮烈デビュー!!

■CZ-634C-TN（定価¥368,000）

Ⓐ ●CZ-634C-TN ●CZ-614D-TN NEW
定価合計¥503,000 ▶特価TEL下さい!!

12回	24回	36回	48回
¥32,800	¥17,400	¥12,100	¥9,500

Ⓑ ●CZ-634C-TN ●CZ-607D-TN NEW
定価合計¥467,800 ▶特価TEL下さい!!

12回	24回	36回	48回
¥30,700	¥16,300	¥11,300	¥8,900

Ⓒ ●CZ-634C-TN ●CZ-606D-TN
定価合計¥447,800 ▶特価TEL下さい!!

12回	24回	36回	48回
¥29,200	¥15,500	¥10,800	¥8,400

■CZ-644C-TN（定価¥518,000）

Ⓓ ●CZ-644C-TN ●CZ-614D-TN NEW
定価合計¥653,000 ▶特価TEL下さい!!

12回	24回	36回	48回
¥42,600	¥22,600	¥15,700	¥12,300

Ⓔ ●CZ-644C-TN ●CZ-607D-TN NEW
定価合計¥617,800 ▶特価TEL下さい!!

12回	24回	36回	48回
¥40,400	¥21,400	¥14,900	¥11,700

Ⓕ ●CZ-644C-TN ●CZ-606D-TN
定価合計¥597,800 ▶特価TEL下さい!!

12回	24回	36回	48回
¥39,000	¥20,700	¥14,400	¥11,300

X68000XVI ドッカ～ン!プレゼント!!
―あなたのオクトから素適な贈物―
今、XVIをお買い上げいただいた方は、プレゼントの①番か②番のどちらかお選び下さい。プラス③番は、もれなくプレゼント!!

▶現金超特価 ¥TEL下さい!!▶

① 生中継68 野球ゲームの決定版（定価¥9,800）
新作!大人気ゲームソフト!!
大戦略II（キャンペーン版）不朽の名作X68000版（定価¥9,800）

or

② インテリジェントコントローラ
■CZ-8NJ2(CYBER STICK)
シューティングゲーマーの必須アイテム!!

（定価¥23,800）

③ MD-2HD(10枚)
シリコンキーボードカバー
もれなく!!サービス!!

※どちらかお選び下さい!!(どっちが得かヨーク考えてネ!)

注目 X68000 SUPER/SUPER-HD/PROIIスペシャルセット

ラストチャンス!!　〈★BIG★プレゼント付〉（送料無料・税別）
―クレジットもご利用下さい―

①SUPER
●CZ-604C（¥348,000）+ ●CZ-606D（¥79,800）
超特価¥268,000
〈ディスプレイ変更の場合〉●CZ-614D（¥135,000）
（送料・税込）超特価¥306,000

②SUPER-HD
●CZ-623C（¥498,000）+ ●CZ-606D（¥79,800）
超特価¥343,000
〈ディスプレイ変更の場合〉●CZ-614D（¥135,000）
（送料・税込）超特価¥366,000

③PROII
●CZ-653C（¥285,000）+ ●CZ-606D（¥79,800）
超特価¥218,000
〈ディスプレイ変更の場合〉●CZ-614D（¥135,000）
（送料・税込）超特価¥279,000

生中継68 野球ゲームの決定版（定価¥9,800）　プレゼント　大戦略II（キャンペーン版）不朽の名作X68000版（定価¥9,800）
新作!大人気ゲームソフト!!
さらに! さらにさらに!! ★JOY CARD(連射式)×2個 ★MD-2HD 10枚

プリンターセット
〈ケーブル・用紙付〉（送料¥1,000）

■CZ-8PC5 NEW

●48ドット
●熱転写カラー漢字プリンター
定価¥96,800
大特価¥TEL下さい!!

ハードディスク
SCSI（送料¥1,000）

アイテック
●TX-80（¥108,000）…特価¥77,000
●TX-130（¥138,000）…特価¥95,000
●TX-180（¥185,000）…特価¥129,000

特選周辺機器（送料¥500）

●SX-68 MIDIインターフェースボード（システムサコム）¥19,800…特価¥13,600
●HGS-68(HAL研究所) ¥39,800……特価¥25,200
■増設RAMボード=I・Oデータ
① PIO-6BEI-A(1MB) ¥25,000……特価¥16,000
② PIO-6BE2-2M(2MB) ¥50,000……特価¥31,800
③ PIO-6BE4-4M(4MB) ¥88,000……特価¥55,000

X68000ソフト大セール（送料¥500）

〈グラフィック〉●Z's STAFF PRO68K Ver. 2.0（シャフト）定価¥58,000……特価¥37,800
〈音楽〉●Music Studio PRO68K Ver. 2.0 定価¥28,800 CZ-26IMS……特価¥21,300
〈グラフィック〉●C-TRACE 68 Ver. 3.0（キャスト）定価¥98,000……特価¥69,000
〈開発ツール〉●CコンパイラPRO68K Ver. 2.0 定価¥44,800 CZ-245L……特価¥32,800
〈C言語〉●C&Profesional Pack 定価¥58,000……特価¥40,000
〈通信〉●Telepotion PRO68K NEW 定価¥22,800 CZ-258BS……特価¥17,000
〈データベース〉●CARD PRO68K Ver. 2.0 NEW 定価¥29,800 CZ-253BS……特価¥20,800
〈ワープロ〉●Multiword PRO68K NEW 定価¥32,000 CZ-225BS……特価¥23,800
〈CGツール〉●CANVAS PRO68K 定価¥29,800 CZ-249GS……特価¥22,000
〈ワープロ〉●Hyper Word 定価¥39,800 CZ-251BS……特価¥29,600

周辺機器コーナー（送料無料）

●〈MIDIボード〉CZ-6BMI（¥26,800）……特価¥20,100
●〈カラーイメージユニット〉CZ-6VTI/BK（¥69,800）……特価¥52,350
●〈ビデオボード〉CZ-6BVI（¥21,000）……特価¥15,750
●〈SCSIインターフェイスボード〉CZ-6BSI（¥29,800）……特価¥22,350
●〈数値演算プロセッサ〉CZ-6BP2（¥45,800）……特価¥34,350
●〈2MB増設RAMボード〉CZ-6BE2A（¥59,800）……特価¥44,850
●〈2MB増設RAMボード〉CZ-6BE2B（¥54,800）……特価¥41,100

★通信販売お申込みのご案内★

※輸送時のトラブル、初期不良の場合は新品と交換させていただきます。

お申込みはお電話でお願いします。お客様の〈住所〉〈氏名〉〈電話番号〉及び〈商品名〉をお知らせ下さい。●入金確認後ただちに商品をご送付いたします。

現金一括払い
銀行振込：お近くの銀行より(電信扱い)にてお振込み下さい。
現金書留：封筒の中に住所・氏名・商品名をご記入の上当社までお送り下さい。

クレジット
専用お申込用紙をお送り致します。ので、必要事項をご記入、ご捺印の上ご返送下さい。手続きは簡単です。
オクトラクラク・クレジット

3回	6回	10回	12回	15回	18回
3.5	4.5	6.0	6.0	9.0	11.0

20回	24回	30回	36回	48回	60回
12.0	12.5	17.0	17.5	23.0	33.0

振込先
富士銀行 久ケ原(クガハラ)支店 当NO.1824
三菱銀行 蒲田支店 当No.0278691
株式会社 億人(オクト)

■銀行振込、または現金書留でご注文の際には、あらかじめお電話でご確認の上、お申し込み下さい。

超低金利ハッピークレジットをご利用下さい。1回～60回まであるヨ!!

■店頭にて、新作ゲームソフト25%〜30%OFF!!（税別）超低金利クレジットをご利用下さい。

パソコンプラザ

OCT

オクト セレクテッドシステム

オクトで始まるパソコンワールド

☎ 03-3730-6271

●営業時間 AM 11:00〜PM9:00/日曜・祭日 PM7:00

●定休日：毎週火曜日

新作ソフトがワンサカいっぱい、店頭セール実施中!! どんどんお店まで来てネ!!

▼超〜お得なTOWNS下取りシステムスタート!! まずは、TELお待ちしてま〜す!!▲

新登場

おーまたせの堂々4機種ラインアップ完成!!
一段とスケールアップしてやってまいりました!!

1991.11.15 発売開始

FUJITSU FM TOWNS CX20セット

★本体セット全て送料・消費税込

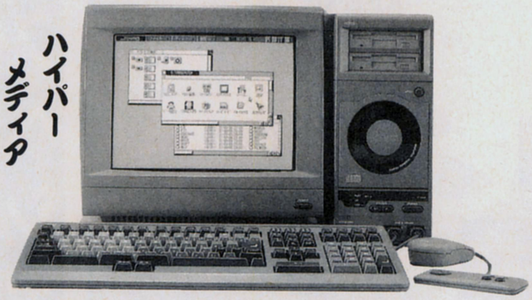

ハイパーメディア本領発揮

●FM-TOWNS 〈本体〉 （¥333,000）

●FMT-DP 533 〈カローCRT〉 （¥ 69,800）

●FMT-KB 105/206 〈テンキー付キーボード〉 （¥ 30,000）

合計定価¥432,800

超特価¥新発売記念価格（送料・消費税込）

12回	?	24回	?	36回	?	48回	?	60回	?

▶1〜60回クレジットもご利用下さい。

▶クレジット価格は、送料・消費税込みです。

オクトHYPERプレゼント!!

A列車で行こうIII ●鉄道シュミレーション（定価¥14,800） ＋ 大人気 ドラッケン ●3DアクションRPG（定価¥8,800）

＋

MS-DOS Ver.3.1 L33（定価¥9,800）

＋

Fujitsuオリジナル テレホンカード

＋

●ブランクディスク（MF-2HD）……………………5枚

上記セットでディスプレイ変更の場合
●FMT-DP531（¥89,000）……＋¥13,000
●FMT-DP532（¥138,000）……＋¥44,000
●FMT-DP534（¥108,000）……＋¥24,000
を加算して下さい。
※クレジットの価格はお問い合せ下さい。

●CPU/VRAM性能向上により処理速度を91.4倍に向上
●大宮量ハードディスクタイプをラインアップ（40MB、100MBタイプ）
●フロッピィディスクタイプは後からハードディスクの内蔵が可能
●優れた鉱張性、内蔵汎用スロット（2スロット）を利用し、各種汎用スロット対応カードの利用が可能
●本格ネットワークにも対応Netwara386、LANMANAGERなどをサポート
●より使いやすくなった新システムソフトウェア「TOWNS Staff」V.2.1 標準添付

FM-TOWNS CX40セット

●FM-TOWNS CX40（本体） （¥433,000）
●FMT-DP533（カラーCRT） （¥ 69,800）
●FMT-KB105/205（キーボード） （¥ 30,000）
★オクトHYPERプレゼント!
定価合計¥532,800
（送料消費税込） **超特価¥新発売記念価格**

12回	?	24回	?	36回	?	48回	?	60回	?

FM-TOWNS CX100セット

●FM-TOWNS CX100（本体） （¥533,000）
●FMT-DP533（カラーCRT） （¥ 69,800）
●FMT-KB105/205（キーボード） （¥ 30,000）
★オクトHYPERプレゼント!
定価合計¥632,800
（送料消費税込） **超特価¥新発売記念価格**

12回	?	24回	?	36回	?	48回	?	60回	?

ハードディスク （送料¥1,000）

■アイテック SCSI

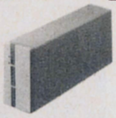

※別売（SCSIカード）FMT-121 定価¥30,000 特価¥21,500

●TX-80（80MB）〈¥108,000〉……………特価¥ 77,000
●TX-130（130MB）〈¥138,000〉……………特価¥ 95,000
●TX-180（180MB）〈¥185,000〉……………特価¥129,000

■システムサコム SCSI NEW
Mocking Bird

●HD-J040〈42M/25ms〉（¥89,000）…大特価TEL下さい!!
●HD-J100〈100M/20ms〉（¥128,000）…大特価TEL下さい!!
●HD-J130〈130M/20ms〉（¥148,000）…大特価TEL下さい!!
●HD-J170〈173M/20ms〉（¥187,000）…大特価TEL下さい!!

プリンターコーナー（ケーブルサービス） （送料¥1,000）

■PR-A600 NEW
●24ドット（136桁）漢字プリンター
●カラー対応 低騒音

定価¥148,000
特価 TEL下さい!!

■CITY RITER（PR-40T）
●24ドット136桁漢字プリンタ
●カラー対応

定価¥120,000
特価¥77,000

■PR-B400 NEW
●24ドット（136桁）漢字プリンター
●カラー対応

定価¥98,000
特価 TEL下さい!!

■FM PR-204B 推奨
●24ドット80桁漢字プリンター
●熱転写カラー

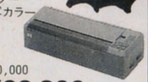

定価¥80,000
特価¥39,800

周辺機器コーナー （送料¥1,000）

■チューナーユニット FM-TU101（富士通）

●TOWNS専用ディスプレイでTV映像（VHF/UHF）受信OK!!
●多重放送、リモコン、S端子、ビデオ入出力端子付 定価¥39,800
特価¥28,000

■増設RAMボード XMT-2000（メルコ）

●2MB増設RAMボード
定価¥28,000
特価¥18,700（送料¥500）

①PRINT BOY II （¥ 29,800）▶¥21,800
②MD-24FB5V（オムロン）モデム （¥ 39,800）▶¥26,500
③HM-02T（八戸・ファーム） 2MB増設RAM （¥ 59,800）▶¥24,800
④FMT-352 80387 数値演算プロセッサ （¥120,000）▶¥90,000
⑤FMT-351 〃 （¥120,000）▶¥90,000
⑥FMT-401 MIDIカード （¥ 35,000）▶¥26,000
⑦FMT-602 I/O拡張ユニット （¥ 49,800）▶¥37,000
⑧FM60-401 MIDIカード （¥ 40,000）▶¥30,000
⑨FM60-102（1ポート）RS-232Cカード （¥ 30,000）▶¥22,500
⑩FM60-102（2ポート） （¥ 45,000）▶¥33,800
⑪FMT-SP10（アンプSPシステム） （¥ 29,800）▶¥21,000
⑫FJ-SIM32-2M（I・Oデータ） 2MB増設RAM（送料¥500）……………▶超特価¥18,700

ソフト・コーナー 〜面白さバツグン （送料：1ヶ¥500、2ヶ¥700 3ヶ以上¥1,000）

■FM-OASIS（HDD/FDD版）
●ワープロ・ソフト（富士通）
①HDD版（¥58,000）
特価¥43,000
②FDD版（¥55,000）
特価¥41,000

■MS-Windows Ver.3.0
定価¥25,000
特価¥18,000

■Z's STAFF PRO TOWNS
●グラフィック（ツアイト）
定価¥58,000
特価¥40,000

■High C Conpiler
●OS
定価¥40,000
特価¥29,000

●日求語 MS-DOS V.3.1 L31（¥18,000）（OS）…▶¥13,200
●F-BASIC 3 86 V.1.1（25,000）（言語）…………▶¥18,500
●テラ タウンズ（¥32,000）（ワープロ）…………▶¥21,500
●MUSIC PRO-TOWNS（¥19,800）（音楽）………▶¥15,000
●MUSIC PRO-TOWNS＝MIDI（¥39,800）（音楽）▶¥30,000
●TOWNS-SOUND V1.1（¥28,000）（音楽）………▶¥21,000
●サイクロン EXPRESS α TOWN（¥98,000）（グラフィック）▶¥68,000
●TOWNS 386 ASM-TOOL-KIT（¥80,000）（言語）………▶¥59,000
●MOVIE-TOWNS（¥18,000）（言語）……………▶¥13,500
●F-Basic 386コンパイラ（¥45,000）……………▶¥33,500

★通信販売お申込みのご案内★

※輸送時のトラブル、初期不良の場合は新品と交換させていただきます。

〒144 東京都大田区蒲田4-6-7

お申込みはお電話でお願いします。お客様の〈住所〉〈氏名〉〈電話番号〉及び〈商品名〉をお知らせ下さい。●入金確認後ただちに商品をご送付いたします。

現金一括払い
銀行振込：お近くの銀行より（電信扱い）にてお振込み下さい。
現金書留：封筒の中に住所・氏名・商品名をご記入の上当社までお送り下さい。

クレジット
専用お申込用紙をお送り致します。ので、必要事項をご記入、ご捺印の上ご返送下さい。手続きは簡単です。

オクトラクラク・クレジット

3回	3.5	6回	4.5	10回	6.0	12回	6.0	15回	9.0	18回	11.0
20回	12.0	24回	12.5	30回	17.0	36回	17.5	48回	23.0	60回	33.0

振込先
富士銀行 久ヶ原（クガハラ）支店 当NO.1824
三菱銀行 蒲田支店 当No.0278691
株式会社 億人（オクト）

■銀行振込、または現金書留でご注文の際には、あらかじめお電話でご確認の上、お申し込み下さい。

HOTLINE

11月15日号

〒232 横浜市南区通町3－50－1

ご注文は全国どこでも
ご注文専用フリーダイヤル 0120
TEL 0120-32-2242
FAX 0120-32-2264

※お問い合わせ
見積りのご相談は
☎045-715-9222
●営業時間／10：00～20：00
●休業日／日曜・祝日

★お届けは
1. 配達日ご指定OK（日曜祭日も可）
2. 夜間配達OK（18：00～20：00）

★お支払いは
1. HOT LINE超低金利クレジット 業界随一の超低金利で、3～84回までの回数を自由に設定できる便利なクレジットです。
2. 7ヵ月先からのお支払いスタート 商品は今すぐ受取お支払は7ヵ月先からでOK!!
3. ボーナス1回払いOK
4. ボーナスのみの支払いOK。2回～6回
5. キャンパスクレジット 20才以上の大学生・新社会人の方も、保証人なしでOK
6. 代金引換方式 商品到着時に現金一括払い（手数料1,000円）
8. 銀行振込もOK 荷造り送料1ヶに付900円

法人・団体のお客様台数一括納入ご相談下さい。またリースのご用命をお待ちしております。

ホットラインの安心と満足をお届けする業務体制は万全
新品交換の期間は2ヶ月間、その間の故障は新品とお取り替え。

スペシャルプライスセット!!

価格と納期に自信あり!!

PC-286 CLUB

No. SP312-01

激安

PC-286CLUB（286CPUFM音源・3.5インチ2ドライブ）……168,000円
PC-KD854N（ドットピッチ0.39チルト台付CRT）…84,800円
AM-350（バスマウス、350カウント仕様）……6,800円
標準価格合計 259,600円

HOTLINE特価 ¥149,800

5,000円×18回	ボーナス27,600円×3回
4,000円×24回	ボーナス19,900円×4回
3,000円×36回	ボーナス12,500円×6回
3,300円×60回	ボーナス なし

PC-9801NS/E

No. SP312-02

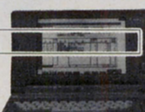

激安

PC-9801NS/E（386SX/16MHz高性能ノートパソコン）278,000円
BJ-10V（A4バブルジェットプリンタ）……74,800円
プリンタケーブル……5,500円
標準価格合計 358,300円

HOTLINE特価 ¥239,800

5,000円×30回	ボーナス27,200円×5回
4,000円×36回	ボーナス24,700円×6回
3,000円×48回	ボーナス20,200円×8回
2,500円×60回	ボーナス17,200円×10回

FULL CHOICEシステム

HOT LINEの広告セットは基本的な組み合わせになっております。10人10色の使い方に合わせて、必要な周辺機器・ソフトを組み合わせるのが使いこなしの近道です。必要な物を自由に選んで下さい。あなたにぴったりの組み合わせを実現できます。広告にない商品もお問い合せ下さい。

●振込口座・横浜銀行弘明寺支店
普通1066320 口座名義・ホットライン
〒232 横浜市南区通町3-50-1
☎045(715)9222

PC-9801NS/E

No. SP312-03

激安

PC-9801NS/E40（CPU80386SX、40MBハードディスク内蔵）…418,000円
RCS-4000（EMS対応4MB-RAMカード）……74,800円
BJ-10V（80桁、48ドット高品質位バブルジェットプリンタ）…74,800円
プリンタケーブル……5,500円
PS98-019-HV（日本語MS-DOS Ver3.3C）……9,800円
標準価格合計 582,900円

HOTLINE特価 ¥379,000

8,000円×36回	ボーナス28,800円×6回
6,000円×48回	ボーナス24,300円×8回
4,000円×60回	ボーナス26,700円×10回
7,400円×72回	ボーナス なし

PC-386 NOTE A

No. SP312-04

激安

PC-386NA-STD（386SX/16MHz・拡張性豊富な98互換）……268,000円
PC-RDC（RAMドライブカード）……30,000円
標準価格合計 298,000円

HOTLINE特価 ¥185,000

5,000円×24回	ボーナス23,800円×4回
3,500円×30回	ボーナス23,000円×5回
2,500円×36回	ボーナス22,400円×6回
3,600円×72回	ボーナス なし

PC-9801DA

No. SP312-05

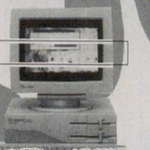

激安

PC-9801DA2・DA/U2（386/20MHzFM音源1.6MBメモリ搭載）…448,000円
XC-1498C/2（0.28ミリドット14インチCRT）……107,000円
標準価格合計 555,000円

HOTLINE特価 ¥317,800

6,000円×36回	ボーナス28,400円×6回
5,000円×48回	ボーナス20,600円×8回
4,000円×60回	ボーナス18,600円×10回
6,200円×72回	ボーナス なし

PC-9801DX

No. SP312-06

激安

PC-9801DX2またはDX/U2（286/12MHzFM音源搭載）…318,000円
PC-KD854N（ドットピッチ0.39チルト台付CRT）…84,800円
AM-350（バスマウス、350カウント仕様）……6,800円
標準価格合計 409,600円

HOTLINE特価 ¥229,800

5,000円×30回	ボーナス24,800円×5回
4,000円×36回	ボーナス22,700円×6回
3,000円×48回	ボーナス18,600円×8回
4,500円×72回	ボーナス なし

PC-9801DS

No. SP312-07

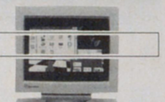

激安

PC-9801DS2・DS/U2（386SX/16MHzFM音源搭載）……358,000円
XC-14980C/2（0.28ミリドット14インチCRT）……107,000円
PS98-019-HMWまたはHV（日本語MS-DOS Ver3.30）……9,800円
標準価格合計 474,800円

HOTLINE特価 ¥279,000

6,000円×36回	ボーナス20,600円×6回
4,500円×48回	ボーナス17,400円×8回
3,000円×60回	ボーナス19,400円×10回
5,500円×72回	ボーナス なし

PC-98DO+

No. SP312-08

激安

PCDO+（88・98両方のソフトが使える）……278,000円
PC-KD854N（ドットピッチ0.39チルト台付CRT）…84,800円
標準価格合計 362,800円

HOTLINE特価 ¥217,000

6,000円×24回	ボーナス27,300円×4回
5,000円×30回	ボーナス21,800円×5回
4,000円×36回	ボーナス20,100円×6回
4,200円×72回	ボーナス なし

PC-9801NS/E

No. SP312-09

激安

PC-9801NS/E（386SX/16MHz高性能ノートパソコン）…278,000円
TRUST-NE80（NS/E専用80MBハードディスクパック）……112,000円
標準価格合計 390,000円

HOTLINE特価 ¥285,000

5,000円×36回	ボーナス27,600円×6回
4,000円×48回	ボーナス21,200円×8回
3,000円×60回	ボーナス20,100円×10回
5,600円×72回	ボーナス なし

J-3100 386SX

No. SP312-10 ダイナブックワープロセット

激安

J-3100SX001（386SX2MBメモリ	258,000円	149,800円
J31HDP02A（20MBハードディスクPACK）	100,000円	74,800円
一太郎DASH（ワープロソフト）	39,000円	24,800円
BJ-10V（48ドットバブルジェットプリンタ）	74,800円	47,800円
専用プリンタケーブル	5,500円	4,500円
標準価格合計	477,300円	301,700円

セット一括購入特価 ¥269.000

7,000円×30回	ボーナス22,100円×5回
5,000円×36回	ボーナス24,600円×6回
3,500円×48回	ボーナス21,800円×8回
5,300円×72回	ボーナス なし

通信販売専門だからできるこの価格
高価下取り・買い取り大歓迎!!

COMPUTERで――未来とアクセス

HOTLINE 11月15日号

PC98・EPSON・PCシリーズ お薦めセット

月々のお支払いは御予算に応じて

PC-9801DX

No. 312-01

PC-9801DX2またはDX/U2(286/12MHz・FM音源搭載) …318,000円
PC-KD854N(0.39ミリドット高解像度チルト台付CRT) ……84,800円
PC-PR150T(80桁48ドット・カラー熱転写プリンタ) …64,800円
PS9-019-HMWまたはHV(日本語MS-DOS Ver.3.3C) ……9,800円
AM-350(バスマウス・350カウント仕様) ……6,800円
標準価格合計 484,200円

HOTLINE特価 ¥275,000

9,000円×24回	ボーナス26,400円×4回
7,000円×30回	ボーナス23,700円×5回
6,000円×36回	ボーナス20,000円×6回
5,400円×72回	ボーナス なし

PC-9801DS

No. 312-04

PC-9801DS2またはDS/U2(386SX/16MHz・FM音源搭載) ……358,000円
PC-KD882(0.31ミリドット15インチ高解像度チルト台付CRT) …… 89,800円
PS9-019-HMWまたはHV(日本語MS-DOS Ver.3.3C) ……9,800円
標準価格合計 457,600円

HOTLINE特価 ¥285,000

7,000円×30回	ボーナス25,900円×5回
6,000円×36回	ボーナス21,800円×6回
4,000円×48回	ボーナス21,400円×8回
5,600円×72回	ボーナス なし

PC-9801DA

No. 312-06

PC-9801DA2またはDA/U2(386/20MHz・FM音源1.6MBメモリ搭載) ……448,000円
PC-KD854N(0.39ミリドット高解像度チルト台付CRT) ……84,800円
BJ-130J(48ドット高速バブルジェットプリンタ) ……198,000円
標準価格合計 730,800円

HOTLINE特価 ¥399,800

8,500円×36回	ボーナス30,500円×6回
7,000円×48回	ボーナス22,000円×8回
5,000円×60回	ボーナス23,900円×10回
7,900円×72回	ボーナス なし

PC-H98S

No. 312-07

PC-H98S model8-002またはU8(486SX/20MHz・1.6MBメモリ) ……548,000円
PC-KD881(0.28ミリドット15インチ高解像度CRT) …118,000円
PCH98-U01(ハイパー98専用マウス) ……10,000円
PS98-H1001または52(日本語MS-DOS Ver.3.3C) ……9,800円
標準価格合計 685,800円

HOTLINE特価 ¥459,000

10,000円×36回	ボーナス32,900円×6回
8,000円×48回	ボーナス24,900円×8回
6,000円×60回	ボーナス25,400円×10回
9,000円×72回	ボーナス なし

PC-98DO+

No. 312-10

PC-98DO/ (88・98両方のソフトが使える) ……278,000円
PC-KD882(0.31ミリドット15インチ高解像度CRT) ……89,800円
TX-24CLX(24ドット・カラー漢字プリンタ) ……69,800円
標準価格合計 437,600円

HOTLINE特価 ¥259,800

6,000円×30回	ボーナス26,100円×5回
4,500円×36回	ボーナス25,900円×6回
3,000円×60回	ボーナス17,000円×10回
5,100円×72回	ボーナス なし

PC-9801NS/E

No. 312-11

PC-9801NS/E(386SX/16MHz・高性能ノートパソコン) …278,000円

HOTLINE特価 ¥199,000

4,000円×30回	ボーナス23,300円×5回
3,000円×36回	ボーナス22,300円×6回
2,500円×48回	ボーナス16,600円×8回
3,900円×72回	ボーナス なし

PC-9801DX

No. 312-02 お年賀状作成便利セット

PC-9801DX2またはDX/U2(286/12MHz・FM音源搭載) …318,000円
PC-KD882(0.31ミリドット15インチ高解像度チルト台付CRT) ……89,800円
AP-900PC(80桁48ドット・高品位カラー熱転写プリンタ) ……94,800円
AM-350(バスマウス・350カウント仕様) ……6,800円
PS9-019-HMWまたはHV(日本語MS-DOS Ver.3.3C) ……9,800円
アシストワード(簡易ワープロソフト) ……9,800円
アシストワード(簡易カラーグラフィックソフト) ……9,800円
アシストワード(簡易宛名印刷・データベースソフト) ……9,800円
標準価格合計 548,600円

HOTLINE特価 ¥319,000

7,000円×36回	ボーナス23,000円×6回
6,000円×48回	ボーナス15,000円×8回
5,000円×60回	ボーナス13,000円×10回
6,300円×72回	ボーナス なし

PC-9801DS

No. 312-03

PC-9801DS2またはDS/U2(386SX/16MHz・FM音源搭載) ……358,000円
PC-KD854N(0.39ミリドット高解像度チルト台付CRT) ……84,800円
HG-3000PC(インクジェットプリンタ) ……24,800円
AM-350(バスマウス・350カウント仕様) ……6,800円
4段パソコンデスク(マウステーブル付) ……29,800円
標準価格合計 727,400円

HOTLINE特価 ¥359,000

8,000円×36回	ボーナス25,300円×6回
6,000円×48回	ボーナス21,500円×8回
4,000円×60回	ボーナス24,400円×10回
7,100円×72回	ボーナス なし

PC-9801DA

No. 312-05

PC-9801DA2またはDA/U2(386/20MHz・FM音源1.6MBメモリ搭載) ……448,000円
PC-KD882(0.31ミリドット15インチ高解像度チルト台付CRT) ……89,800円
EMJ-DA134-4ME ……42,000円
AM-350(バスマウス・350カウント仕様) ……6,800円
PS9-019-HMW(日本語MS-DOS Ver.3.3C) ……9,800円
4段パソコンデスク(マウステーブル付) ……29,800円
OAチェアー(高さ及び座面背もたれ角度調整付) ……29,800円
標準価格合計 656,000円

HOTLINE特価 ¥389,000

8,500円×36回	ボーナス28,300円×6回
7,000円×48回	ボーナス20,300円×8回
5,500円×60回	ボーナス19,400円×10回
7,700円×72回	ボーナス なし

PC-9801UR/UF

No. 312-08

PC-9801UFまたはUR(V30HLCPU) ……218,000円
PC-KD854N(0.39ミリドット高解像度チルト台付CRT) ……84,800円
AM-350(バスマウス・350カウント仕様) ……6,800円
標準価格合計 309,600円

HOTLINE特価 ¥189,000

5,000円×24回	ボーナス25,200円×4回
4,000円×30回	ボーナス21,200円×5回
3,000円×36回	ボーナス20,400円×6回
4,200円×60回	ボーナス なし

PC-9801UR/UF

No. 312-09 お手軽ビジネスセット

PC-9801UFまたはUR(V30 HL CPU) ……218,000円
PC-KD854N(0.39ミリドット高解像度チルト台付CRT) ……84,800円
BJ-10V(A4バブルジェットプリンタ) ……74,800円
KP-MP(プリンタケーブル) ……5,600円
AM-350(バスマウス・350カウント仕様) ……6,800円
EZ-NOTE(ワープロ・表計算・データベース等統合型ソフト) …49,000円
PS98-019-HV(日本語MS-DOS Ver.3.3C) ……9,800円
標準価格合計 448,800円

HOTLINE特価 ¥269,800

6,000円×30回	ボーナス28,500円×5回
4,500円×36回	ボーナス27,900円×6回
3,000円×48回	ボーナス25,100円×8回
6,000円×60回	ボーナス なし

PC-9801NS/E

No. 312-12

PC-9801NS/E(386高性能ノートパソコン) ……278,000円
CRC-IHE40(NS/E専用40MB・HDD) ……98,000円
RCS-4000(EMS対応4MB・RAMカード) ……74,800円
標準価格合計 450,800円

HOTLINE特価 ¥304,000

6,000円×36回	ボーナス25,600円×6回
4,500円×48回	ボーナス21,400円×8回
3,000円×60回	ボーナス22,700円×10回
6,000円×72回	ボーナス なし

PC-9801NS/E20

No. 312-14

PC-9801NS/E20(386SX/16MHz・20MBハードディスク内蔵ノート) ……378,000円
BJ-10V(A4バブルジェットプリンタ) ……74,800円
プリンタケーブル ……6,800円
BM-2(ノートPCとBJプリンタ両方収納可能なキャリングバック) ……18,000円
PS98-019-HV(日本語MS-DOS Ver.3.3C) ……9,800円
1-2-3NOTE(ノートパソコン専用ロータス1-2-3) ……38,000円
標準価格合計 525,400円

HOTLINE特価 ¥339,800

8,000円×36回	ボーナス21,000円×6回
6,000円×48回	ボーナス18,200円×8回
4,500円×60回	ボーナス18,600円×10回
6,700円×72回	ボーナス なし

PC-386GE

No. 312-17

PC-386GE5(386SX/16MHz・ハイレゾ対応) ……298,000円
XC-1498C/2(0.28ミリドット14インチCRT) ……107,000円
BJ-130(48ドット・高速バブルジェットプリンタ) …198,000円
プリンタケーブル ……5,400円
標準価格合計 608,400円

HOTLINE特価 ¥349,000

7,000円×36回	ボーナス29,100円×6回
6,000円×48回	ボーナス19,800円×8回
5,000円×60回	ボーナス17,000円×10回
6,900円×72回	ボーナス なし

PC-386 NOTE A

No. 312-19

PC-386NA(386SX/16MHzレジューム機能) …268,000円

HOTLINE特価 ¥167,000

5,000円×18回	ボーナス33,800円×3回
4,000円×24回	ボーナス24,600円×4回
3,000円×36回	ボーナス15,800円×6回
3,200円×72回	ボーナス なし

PC-386 NOTE W

No. 312-21

PC-386NW1B(386SX/16MHz・A4サイズ・1FDD+40MB HDD) ……418,000円

HOTLINE特価 ¥285,000

5,000円×36回	ボーナス27,600円×6回
4,000円×48回	ボーナス21,200円×8回
3,000円×60回	ボーナス20,100円×10回
5,600円×72回	ボーナス なし

24時間FAX受付け

組み合わせ自由自在あなたの欲しい組み合わせを御相談下さい。専門係員がアドバイス致します。

PC-9801NS/E40

No. 312-13

PC-9801NS/E20(386SX/16MHz・20MBハードディスク内蔵ノート) ……378,000円

HOTLINE特価 ¥258,000

5,000円×36回	ボーナス27,600円×6回
4,000円×48回	ボーナス21,200円×8回
3,000円×60回	ボーナス20,100円×10回
5,600円×72回	ボーナス なし

PC-9801NS/E40

No. 312-15

PC-9801NS/E40(386SX/16MHz・40MBハードディスク内蔵ノート) ……418,000円

HOTLINE特価 ¥284,800

6,000円×36回	ボーナス21,600円×6回
4,500円×48回	ボーナス18,200円×8回
3,000円×60回	ボーナス20,100円×10回
5,600円×72回	ボーナス なし

PC-286VJ

No. 312-16

PC-286VJ5 ……228,000円
PC-KD882(0.31ミリドット15インチ高解像度CRT) ……89,800円
AM-350(バスマウス・350カウント仕様) ……6,800円
標準価格合計 324,600円

HOTLINE特価 ¥218,000

4,000円×36回	ボーナス20,300円×6回
3,000円×48回	ボーナス16,800円×8回
2,500円×60回	ボーナス14,300円×10回
4,300円×72回	ボーナス なし

PC-386GS

No. 312-18

PC-386GS3(386/20MHzハイレゾ対応3.5-2FDD,5-1FDD) ……423,000円
CR-5500(ハイレゾ15インチ高解像度CRT) ……168,000円
標準価格合計 591,000円

HOTLINE特価 ¥429,800

10,000円×36回	ボーナス27,000円×6回
6,000円×60回	ボーナス21,500円×10回
5,000円×72回	ボーナス20,800円×12回
8,400円×72回	ボーナス なし

PC-386 NOTE W

No. 312-20

PC-386NW2(386SX完全A4サイズ98互換2FDDノートパソコン) …278,000円

HOTLINE特価 ¥189,000

5,000円×24回	ボーナス25,000円×4回
4,000円×30回	ボーナス20,900円×5回
3,000円×36回	ボーナス20,300円×6回
3,700円×72回	ボーナス なし

PC-386 NOTE W

No. 312-22

PC-386NW-1B(386SX/16MHz・A4サイズ・1FDD+40MB HDD) ……418,000円
ノートステーション(ディスプレイ端子&FM音源アダプター) …39,800円
PCMS2M(NW専用マウス) ……5,800円
BJ-10V(A4バブルジェットプリンタ) ……74,800円
プリンタケーブル ……6,800円
標準価格合計 545,200円

HOTLINE特価 ¥358,000

8,000円×36回	ボーナス24,700円×6回
6,000円×48回	ボーナス21,100円×8回
5,000円×60回	ボーナス18,100円×10回
7,000円×72回	ボーナス なし

HOTLINE

11月15日号

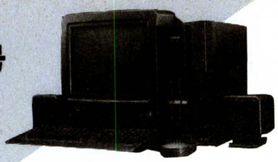

どこよりも絶対安い 組み合わせ自由自在

X68000シリーズ 組み合わせ価格表

本体 / ディスプレイ		XVI CZ-634C ¥368,000	XVI-HD CZ-644C ¥519,800	SUPER CZ-604C ¥348,000	SUPER HD CZ-623C ¥498,000	PRO/2 CZ-653C ¥285,000
¥ 79,800 CZ-606D	標準価格合計	¥447,800	¥599,600	¥427,800	¥577,800	¥364,800
	セット特価	HL特価	HL特価	**¥234,000**	**¥292,000**	**¥199,800**
¥ 94,800 CZ-604D	標準価格合計	¥462,800	¥614,600	¥442,800	¥592,800	¥379,800
	セット特価	HL特価	HL特価	**¥244,800**	**¥294,000**	**¥209,800**
¥ 99,800 CZ-607D	標準価格合計	¥467,800	¥619,600	¥447,800	¥597,800	¥384,800
	セット特価	HL特価	HL特価	**¥274,800**	**¥306,800**	**¥225,000**
¥135,000 CZ-614D	標準価格合計	¥503,000	¥654,800	¥483,000	¥633,000	¥420,000
	セット特価	HL特価	HL特価	**¥280,000**	**¥332,000**	**¥239,000**
¥148,000 CU·21HD	標準価格合計	¥516,000	¥667,800	¥496,000	¥646,000	¥433,000
	セット特価	HL特価	HL特価	**¥284,800**	**¥337,800**	**¥245,000**

最新 ノートパソコン コーナー

98 NOTE nc

No. 312-23

PC-9801NC(カラー液晶386SX20MHzCPU搭載) ……598,000円
TRUST-NE80(NS/E専用80MBハードディスクパック) ……112,000円
標準価格合計 710,000円
HOTLINE特価 ¥499,800

12,000円×36回	ボーナス28,900円×6回
10,000円×48回	ボーナス19,200円×8回
8,000円×60回	ボーナス18,700円×10回
9,800円×72回	ボーナス なし

PC-386

No. 312-24

PC-386BOOK-LC(カラー液晶・2FDD386SX搭載) ……658,000円

予約受付

12,000円×36回	ボーナス28,200円×6回
10,000円×48回	ボーナス18,700円×8回
8,000円×60回	ボーナス18,200円×10回

J-3100

No. 312-25

J-3100SX01W(386SX20MHz/2MB 白液晶) ……278,000
DYNA PACK60(3100用60MBハードディスク) ……108,000円
標準価格合計 386,000円
HOTLINE特価 ¥298,000

6,000円×36回	ボーナス24,200円×6回
4,500円×48回	ボーナス20,300円×8回
3,000円×60回	ボーナス21,800円×10回
5,900円×72回	ボーナス なし

J-3100

No. 312-26

J3100SXOVW(VGA搭載16階調表示DOS'V対応) ……328,000円
DYNA PACK60(J3100用60MBハードディスク) ……108,000円
J31DPR02(超小型B4・48ドット熱転写プリンター) …… 69,800円
標準価格合計 505,800円
HOTLINE特価 ¥379,000

8,000円×36回	ボーナス28,800円×6回
6,000円×48回	ボーナス24,300円×8回
4,000円×60回	ボーナス26,700円×10回
7,500円×72回	ボーナス なし

IBM

No. 312-27

IBM PS/55NOTE-SJ1(DOS.Ver4.0/V同梱ノートパソコン) ……248,000円
HOTLINE特価 ¥169,800

5,000円×24回	ボーナス19,400円×4回
4,000円×30回	ボーナス16,400円×5回
3,000円×36回	ボーナス16,400円×6回
3,300円×72回	ボーナス なし

IBM

No. 312-28

IBM PS/55NOTE-SJ4(DOS.Ver4.0/V同梱40MBHD内蔵型) ……368,000円
HOTLINE特価 ¥239,800

4,000円×36回	ボーナス24,500円×6回
3,000円×48回	ボーナス20,100円×8回
2,500円×60回	ボーナス17,100円×10回
4,700円×72回	ボーナス なし

J-3100

No. 312-29

J-3100SSW001(1BM互換ノートパソコン) ……198,000円
HOTLINE特価 ¥69,800

5,000円×12回	ボーナス10,500円×2回
3,000円×18回	ボーナス 9,900円×3回
3,000円×30回	ボーナス なし
2,500円×36回	ボーナス なし

J-3100 386SX

No. 312-30

J-3100SX001(386SX/12MHz・2MBメモリ実装) …258,000円
HOTLINE特価 ¥148,000

4,000円×24回	ボーナス19,100円×4回
3,000円×30回	ボーナス17,200円×5回
2,500円×36回	ボーナス15,000円×6回
2,900円×72回	ボーナス なし

J-3100 386SX

No. 312-31

J-3100 SX01P(386SX 2MBメモリ) ……298,000円
HOTLINE特価 ¥208,000

6,000円×24回	ボーナス24,500円×4回
5,000円×30回	ボーナス19,400円×5回
4,000円×36回	ボーナス18,100円×6回
4,100円×72回	ボーナス なし

TERADRIVE MODEL

No. 312-32

TERADRIVE MODEL2(2FDD・1MBメモリー) …… 188,000円
HTR-2200(0.31ミリドットデュアルスキャンアナログディスプレイ) ……79,800円
標準価格合計 267,000円
HOTLINE特価 ¥179,800

5,000円×24回	ボーナス22,600円×4回
4,000円×30回	ボーナス19,000円×5回
3,000円×36回	ボーナス18,600円×6回
3,500円×72回	ボーナス なし

TERADRIVE MODEL

No. 312-33

TERADRIVE MODEL3(30MB HDD・2MBメモリーDOS/V搭載) 248,000円
HTR-2200(0.31ミリドットデュアルスキャンアナログディスプレイ ……79,800円
標準価格合計 248,000円
HOTLINE特価 ¥232,000

7,000円×24回	ボーナス25,700円×4回
5,000円×30回	ボーナス25,300円×5回
4,000円×36回	ボーナス23,100円×6回
4,500円×72回	ボーナス なし

FM R-CARD

No. 312-34

FMR-CARD(990g最軽量ノートパソコン) …238,000円
アシストPACK(ワープロ・カルク・データベースソフト) ……29,100円
標準価格合計 267,100円
HOTLINE特価

8,000円×18回	ボーナス20,500円×3回
5,000円×24回	ボーナス22,200円×4回
3,000円×36回	ボーナス18,300円×6回
4,000円×60回	ボーナス なし

底値で安心と満足をお届けする。

FM R-50NBX

No. 312-35

FMR-50NBX(386SX16MHzCPU 2MB実装 258,000円
HOTLINE特価

8,000円×18回	ボーナス24,300円×3回
6,000円×24回	ボーナス19,100円×4回
3,500円×36回	ボーナス17,400円×6回
5,000円×48回	ボーナス なし

FM R-50NB1

No. 312-36

FMR-50NB1(16階調液晶ディスプレイノートパソコン) 238,000円
HOTLINE特価

8,000円×18回	ボーナス13,200円×3回
6,000円×24回	ボーナス10,600円×4回
3,000円×36回	ボーナス14,500円×6回
3,500円×60回	ボーナス なし

98 NOTE nc

No. 312-37 98NC・98NC/40仕様セット

PC-9801NC(カラー液晶32ビットノートパソコン) ……598,000円
CRC-IHE40(40MB内蔵用ハードディスクパック) ……98,000円
標準価格合計 696,000円
HOTLINE特価 ¥498,000

12,000円×36回	ボーナス28,400円×6回
10,000円×48回	ボーナス18,800円×8回
8,000円×60回	ボーナス18,400円×10回
9,700円×72回	ボーナス なし

98 NOTE nc

No. 312-38

PC-9801NC/40(カラー液晶40MBハードディスク内蔵) …738,000円
RCS-4000(4MB増設RAMカード) ……74,800円
BJ-10V(48ドットバブルジェットプリンタ) ……74,800円
プリンタケーブル ……6,800円
標準価格合計 894,400円
HOTLINE特価 ¥599,800

11,000円×48回	ボーナス29,200円×8回
9,000円×60回	ボーナス26,200円×10回
7,000円×72回	ボーナス28,800円×12回
11,800円×72回	ボーナス なし

PC-9801CS

No. 312-39

PC-9801CS2(12インチカラーディスプレイ1体型32ビットパソコン) …398,000円
HOTLINE特価 ¥269,800

6,000円×30回	ボーナス28,100円×5回
5,000円×36回	ボーナス24,600円×6回
3,000円×60回	ボーナス18,100円×10回
6,000円×60回	ボーナス なし

Macintosh Classic

No. 312-41

MAC CLASSIC(日本語マニュアル漢字トーク付) ……198,000円
2MB増設(高速SIM) ……26,000円
標準価格合計 224,000円
HOTLINE特価 ¥168,000

5,000円×24回	ボーナス18,900円×4回
3,000円×36回	ボーナス16,000円×6回
2,500円×48回	ボーナス11,700円×8回
3,700円×60回	ボーナス なし

No. 312-42

Mac classic FD 2MBモデル ……198,000円
HOTLINE特価 ¥115,000

4,000円×18回	ボーナス20,000円×3回
3,000円×24回	ボーナス15,500円×4回
2,000円×30回	ボーナス15,400円×5回
3,000円×48回	ボーナス なし

No. 312-43

Mac classic 40HD 4MBモデル ……309,000円
HOTLINE特価 ¥189,000

5,000円×24回	ボーナス25,000円×4回
4,000円×30回	ボーナス20,900円×5回
3,000円×36回	ボーナス20,300円×6回
5,000円×48回	ボーナス なし

No. 312-44

Mac LC 40HD 4MB+12インチRGB+512K …498,000円
HOTLINE特価 ¥325,000

7,000円×36回	ボーナス23,700円×6回
5,000円×48回	ボーナス21,600円×8回
3,000円×60回	ボーナス25,400円×10回
6,400円×72回	ボーナス なし

No. 312-45

Mac II Si 40HD 5MB
13インチカラーモニター
キーボード
セット合計 189,000円
HOTLINE特価 ¥489,000

12,000円×36回	ボーナス26,900円×6回
10,000円×48回	ボーナス17,700円×8回
8,000円×60回	ボーナス17,400円×10回
9,600円×72回	ボーナス なし

PC-9801CS

No. 312-40

PC-9801CS5(12インチCRT・1体型+40MB HDD内蔵) …548,000円
HOTLINE特価 ¥369,800

8,000円×36回	ボーナス26,700円×6回
6,000円×48回	ボーナス22,700円×8回
4,500円×60回	ボーナス22,400円×10回
7,200円×72回	ボーナス なし

本体・周辺機器 新品　11月15日号

★本体

NEC PC-9801NC	標準価格598,000円	を特価429,800円
NEC PC-9801NC/40	標準価格738,000円	を特価508,000円
NEC PC-9801CS2	標準価格398,000円	を特価269,800円
NEC PCH98S8/002	標準価格548,000円	を特価375,000円
NEC PC-9801DA2	標準価格448,000円	を特価269,800円
NEC PC-9801DS2	標準価格358,000円	を特価229,800円
NEC PC-9801DX2	標準価格318,000円	を特価197,000円
NEC PC-98DO/+	標準価格278,000円	を特価189,000円
NEC PC-9801NS/E	標準価格278,000円	を特価195,000円
NEC PC-9801NS/E20	標準価格378,000円	を特価259,000円
NEC PC-9801NS/E40	標準価格418,000円	を特価285,000円
NEC PC-9801NV	標準価格248,000円	を特価159,800円
SHARP CZ-634C-TN	標準価格368,000円	をホットライン特価
SHARP CZ-644C-TN	標準価格518,000円	をホットライン特価
SHARP CZ-604C-TN限	標準価格348,000円	を特価189,000円
TOSIBA J3100SSW001	標準価格198,000円	を特価 69,800円
TOSIBA J3100SX001	標準価格258,000円	を特価149,800円
TOSIBA J3100SX01P	標準価格298,000円	を特価209,800円
Mac Classic FD2MB	標準価格178,000円	を特価114,800円
Mac Classic HD4MB	標準価格324,000円	を特価189,800円
Mac SE/30FD2MB	標準価格498,000円	を特価277,000円
Mac LC HD4MB	標準価格381,000円	を特価255,000円
EPSON PC-286CLUB	標準価格168,000円	を特価114,800円
EPSON PC-286VJ	標準価格228,000円	を特価167,000円
EPSON PC-386B-L/STD	標準価格378,000円	を特価245,000円
EPSON PC-386GE3	標準価格328,000円	を特価239,000円
EPSON PC-386GE5	標準価格298,000円	を特価217,000円
EPSON PC-386GS3	標準価格423,000円	を特価305,000円
EPSON PC-386NA	標準価格268,000円	を特価169,000円
EPSON PC-386NW-1B	標準価格418,000円	を特価289,000円
EPSON PC-386NW2	標準価格278,000円	を特価199,800円
TOSHIBA J3100SX01W	標準価格278,000円	をホットライン特価
TOSHIBA J3100SX0VW	標準価格328,000円	をホットライン特価
TOSHIBA J3100SL0VW	標準価格378,000円	をホットライン特価
SEGA TERADRIVE/1	標準価格148,000円	を特価109,000円
SEGA TERADRIVE/2	標準価格188,000円	を特価134,000円
SEGA TERADRIVE/3	標準価格248,000円	を特価178,000円

★ディスプレイ

本体とセットで買えば更にお得

★プリンタ

NEC PC-PR150N	標準価格 69,800円	を特価 48,000円
NEC PC-PR150T	標準価格 64,800円	を特価 39,800円
NEC PC-PR150VH	標準価格 99,800円	を特価 67,900円
NEC PC-PR201/60A	標準価格158,000円	を特価109,800円
SHARP IO-735X	標準価格248,000円	を特価155,000円
SHARP CZ-8PC5	標準価格 96,800円	を特価 76,000円
FUJITSU FMPR-204B	標準価格 80,000円	を特価 39,800円
STAR TX-24CL	標準価格 69,800円	を特価 36,800円
STAR TX-100CL	標準価格 99,800円	を特価 58,900円
STAR JR-200CL	標準価格134,800円	を特価 67,800円
日本 REMPR-40T	標準価格120,000円	を特価 84,800円
EPSON AP-300	標準価格 59,800円	を特価 43,800円
EPSON VP-300	標準価格 69,800円	を特価 49,800円
EPSON AP-900PC	標準価格 94,800円	を特価 50,900円
EPSON VP-2600PC	標準価格145,000円	を特価 80,800円
EPSON HG-3000PC	標準価格248,000円	を特価 85,800円
EPSON HG-4000PC	標準価格198,000円	を特価121,000円
EPSON LP-3000トナー付	標準価格283,000円	を特価189,000円
CANON BJ-10V	標準価格 74,800円	を特価 46,800円
CANON BJ-330J	標準価格208,000円	を特価129,000円
CANON BJ-130J(ケーブル)	標準価格198,000円	を特価 88,000円
CANON LBP-A404LIPS3	標準価格355,000円	を特価227,000円

★ボード・拡張機器

I.Oデータ P10-98NT-2MP	標準価格 45,000円	を特価 31,800円
I.Oデータ P10-98NT-4MP	標準価格 80,000円	を特価 57,000円
I.Oデータ P10-98NT-8MP	標準価格150,000円	を特価108,000円
I.Oデータ P10-DA134-4M	標準価格 49,800円	を特価 37,000円
I.Oデータ P10-DA1346M	標準価格 80,000円	を特価 61,000円
I.Oデータ EP-286BOOK-2M	標準価格 55,000円	を特価 39,800円
I.Oデータ EP-286BOOK-4M	標準価格 95,000円	を特価 68,000円
I.Oデータ P10-31SS-4MB	標準価格 60,000円	を特価 44,800円
I.Oデータ P10-61SS-8MB	標準価格110,000円	を特価 79,800円
I.Oデータ FJ-SIM31-2MA	標準価格 27,000円	を特価 22,000円
MELCO RCS-2000	標準価格 39,800円	を特価 31,000円
MELCO RCS-4000	標準価格 74,800円	を特価 49,000円
MELCO RCS-8000	標準価格148,000円	を特価113,000円
MELCO EDA-4000	標準価格 59,800円	を特価 45,000円
MELCO EDA-8000	標準価格110,000円	を特価 82,000円
MELCO EMB-2000	標準価格 39,800円	を特価 32,800円
MELCO EMB-4000	標準価格 64,800円	を特価 49,800円
MELCO RCT-2000	標準価格 34,800円	を特価 26,800円
MELCO RCT-8000	標準価格110,000円	を特価 79,800円
MELCO XMT-2000	標準価格 28,000円	を特価 23,800円

★FDドライブ

CRC CRC-FD5N	標準価格 45,800円	を特価 31,600円
CRC CRC-FD5F	標準価格 43,800円	を特価 30,200円
CRC CRC-FD5SA	標準価格 43,800円	を特価 30,200円
CRC CRC-FD5WA	標準価格 65,800円	を特価 43,900円
CRC CRC-FD3.5SA	標準価格 38,800円	を特価 25,800円
CRC CRC-FD3.5WA	標準価格 58,800円	を特価 36,500円
ACCEL FDC-378	標準価格 59,800円	を特価 37,800円
ACCEL FDC-358	標準価格 69,800円	を特価 46,800円
ELECOM FDD-5S	標準価格 39,800円	を特価 29,800円
ELECOM FDD-5W	標準価格 59,800円	を特価 44,800円
ELECOM FDD-3.5S	標準価格 26,800円	を特価 21,800円
ELECOM FDD-3.5W	標準価格 45,800円	を特価 34,800円
ELECOM FDD-3.5SA	標準価格 35,800円	を特価 26,800円
ELECOM FDD-3.5WA	標準価格 49,800円	を特価 38,800円
ELECOM FD-311N	標準価格 29,800円	を特価 19,800円

★ハードディスク

キャンベル AV-040EP	標準価格108,000円	を特価 79,800円
キャンベル AV-040SXE	標準価格108,000円	を特価 69,800円
ICM CARYPACK E40	標準価格118,000円	を特価 89,800円
ICM HC-100ES	標準価格138,000円	を特価 99,800円
ICM INTER-180ES	標準価格198,000円	を特価147,000円
CRC CRC-1HE40	標準価格 98,000円	を特価 64,800円
CRC CRC-SC40V	標準価格 88,000円	を特価 50,000円
CRC CRC-SC130A	標準価格148,000円	を特価 89,800円
アイテック DH-130 TOWNSOK	標準価格148,000円	を特価116,000円
ELP LB-1001		を特価 89,800円
ELP LB-401		を特価 59,000円
緑電子 LITTLE-E40MK2	標準価格 98,000円	を特価 59,800円
緑電子 びるとE40	標準価格 98,000円	を特価 72,000円
MEIC MD-25NS/E60	標準価格138,000円	を特価 99,800円
テクノジャパン TR-40NSE	標準価格 88,000円	を特価 64,800円
テクノジャパン TR-41F	標準価格 69,800円	を特価 49,800円

激安　ワープロ　操作ビデオ進呈

TOSIBA JW-98UP	標準価格298,000円をホットライン特価	21,500円×10回
SHARP WD-A550	標準価格208,000円をホットライン特価	16,800円×10回
FUJITU OASYS30LXIII	標準価格188,000円をホットライン特価	14,400円×10回
FUJITU OASYS30AXCD	標準価格288,000円をホットライン特価	22,100円×10回
NEC PWP-50RC	標準価格218,000円をホットライン特価	5,900円×10回

特選中古品コーナー 高値買い取り大歓迎!!

全品リフレッシュ済
付属品一式付6ヶ月保証

★ラップトップ&NOTE

PC-9801LS2	標準価格648,000円	特価179,000円
PC-286BOOK-STD	標準価格258,000円	特価139,800円
PC-286L-STD		特価 99,800円
PC-286LE-STD		特価105,000円
PC-9801NS/20	標準価格448,000円	特価188,000円
PC-9801NS(新品)	標準価格298,000円	特価178,000円
PC-9801NV	標準価格248,000円	特価115,000円
PC-9801NT(P)	標準価格278,000円	特価149,800円
RS5523SJ4	標準価格368,000円	特価178,000円
PC-98LT(サスケ付)		特価 45,000円
J-3100SX021(純正内蔵モデム付)		特価128,000円
J-3100SS001	標準価格258,000円	特価139,800円

★デスクトップ

PC-386GE3(最新中古)	標準価格328,000円	特価178,000円
PC-386VR	標準価格348,000円	特価168.000円
PC-386M-STD(新古品)	標準価格328,000円	特価179,800円
PC-9801DS5(新古品)		特価258,000円
PC-9801RS51(新品)	標準価格548,000円	特価239,800円
PC-9801RX2		特価148,000円
PC-9801RX21		特価149,000円
PC-9801VX21		特価128,000円
PC-98DO	標準価格298,000円	特価 99,800円

★TOWNS

FM-TOWNS/1(2ドライブ2MB実装)+DP533(新品)	特価139,000円
FM-TOWNS/2+DP533(新品)+(KB105付)	特価158,000円
FM-TOWNS/2+DP533(新品)	特価148,000円
FM-TOWNS/2F+(DP533+KB105付)	特価165,000円
FM-TOWNS/20F+(DP533+KB105付・新品)	特価228,000円

★X68000

CZ-611C(ACE-HD)	特価178,000円
CZ-602C(EXPERT)	特価158,000円
CZ-604(SUPER)	特価168,000円
CZ-634C+CZ-606D(新品)	特価314,000円
CZ-644C+CZ-613D(XV1-HD)	特価398,000円

★ディスプレイ

PC-KD853	特価 38,000円
PC-KD853N	特価 42,000円
CU-14FD	特価 37,000円
CMT-A14U2S	特価 37,000円
PC-KD854	特価 32,000円
PC-KD854N	特価 36,000円
XC-1498C	特価 39,000円

★プリンター

TR-24CL	特価 19,800円
PC-PR150T	特価 35,000円
VP-135K	特価 30,000円
NM9900	特価 29,800円
PC-PR 201H2	特価 80,000円
VP-1000PC	特価 39,000円
VP-2050PC	特価 60,000円
HG-3000PC(新同)	特価 83,000円

★その他

JX-100(カラースキャナー)	特価 39,800円
JX-200(カラースキャナー)	特価 85,000円
SRC-80(80メガバイトハードディスク)	特価 44,000円
TH-40N(98ノート用ハードディスク)	特価 43,000円

品切の際はご容赦下さい。

新品ソフト激安特価

COMPUTERで未来とアクセス

HOTLINE

〒232 横浜市南区通町3-50-1

ご注文は

フリーダイヤル 0120-32-2242
FAXフリーダイヤルで 0120-32-2264
買い取りダイヤル 045-715-9222

●お問い合せ・見積もりは ☎045(715)9222
●営業時間/10:00〜20:00●休業日/日曜・祝日

安い!! ゲームソフト定価の25%引き(消費税不用)

(ただし エニックス・ビクター・ポニーキャニオン・シャープ等一部のソフトは10%引きです)

中古ソフトコーナー

在庫リストを62円切手同封して請求して下さい。

買いたい方に(販売方法)

必要なソフトがお決まりであれば、お電話ください。在庫を調査し代金引換によりお送りします。また、中古ソフトリストをご希望の方は、お持ちの機種・メディア・62円切手・ご住所を同封の上、小社にお送りください。なお、リスト製作中の場合は、発送が遅れます。必ず発送しますので気長にお待ちください。

売りたい方に(買い取り方法)

あなたのお持ちのソフトを中古係までまずお送りください。着き次第買い取り値を査定して連絡いたします。査定額が気に入らなければすぐにお返しする安心システムです。

VIDEO・LDコーナー

アニメを中心にVIDEO、LDの通販を開始!! 62円切手同封の上資料請求して下さい。中古アニメビデオ高額買取りもいたします。

VIPコーナー

通販顧客のVIP会員の皆様へ金券同封の割引サービスを開始しました。VIP番号をお持ちの方は必ずVIP番号をお知らせ下さい。新規には62円切手5枚でVIP登録いたします。ぜひ入会して下さい。

※品切れの際はご了承ください。

新作&名作コーナー／定価の25%引き＋α(送料・手数料等)リストに無いソフトも扱います。

(一部メーカーを除く)

発売予定日は10月28日現在のものです

PC98シリーズ

ソフト名	発売予定日	定価
アトラス	発売中	10,800
アルシャーク	発売中	9,800
伊忍道 打倒信長	発売中	9,800
エアーコンバット2	発売中	8,800
栄冠は君に2	発売中	9,500
A列車で行こう3	発売中	12,800
エメラルドドラゴン	発売中	9,800
銀河英雄伝説2	発売中	9,800
銀河英雄伝説2 DX+SET	発売中	12,800
群雄三国志	発売中	7,800
轟 大東亜黙示録	発売中	9,800
サーク2	発売中	8,800
サーク ガゼルの搭	発売中	7,800
サイレントサービス	発売中	8,800
サイレントメビウス	発売中	14,800
三國志2	発売中	14,800
シムアース	発売中	12,800
ソーサリアン	発売中	9,800
続ダンジョンマスター カオスの逆襲	発売中	9,800
大戦略3 '90	発売中	9,800
ダイナソア	発売中	9,800
ダンジョンマスター	発売中	9,800
ドラゴンスレイヤー6 英雄伝説	発売中	8,700
ドラッケン	発売中	9,700
信長の野望 武将風雲録	発売中	9,800
ブライ下巻 完結編	発売中	9,800
プリンセスメーカー	発売中	14,800
ベストプレーベースボール 新データ版	発売中	9,800
野球道 PLUS	発売中	9,800
ロードス島戦記	発売中	9,800
ロードモナーク	発売中	9,800
ワイアラエの奇跡(オーガスタ用データ集)	発売中	7,800
笑ゥせぇるすまん	発売中	3,980
パワーシンガー	10/25	9,700
指輪物語 第1巻 —旅の仲間—	10/30	12,800
エリート	10/?	未定
エンシェント ドラゴン	10/?	8,800
死の舞踏	10/?	未定
風雅セレクション	10/?	8,800
麻雀悟空 天竺への道	10/?	9,800
ロードス島戦記2	10/?	9,800
スペースインベーダー	10/末	7,800
レイルロードタイクーン	10/末	11,800
(き)	11/01	5,800
Venus Campaign	11/01	8,800
NIKO2(ニコニコ)	11/15	7,800
ディスクステーション98 7号	11/19	3,980
ディスクステーション98 増刊5号	11/19	3,980
赤富士用データ 平成3年版将棋年鑑	11/21	4,800
ウルティマ6	11/21	9,800
白富士	11/21	9,800
大撃沈	11/21	14,800
沈黙の艦隊	11/21	12,800
遥かなるオーガスタ HDパック	11/22	14,800
天下統一2	11/28	9,800
プロの碁4	11/28	9,800
ライフ&デス	11/28	8,800
アドヴァンスド ロードモナーク	11/29	9,800
ドラゴンクイズ	11/29	6,800
魔導物語1-2-3	11/29	9,800
ゼノン2 メガブラスト	11/?	9,700
キングズ クエスト5	11/上	9,800
コマンドHQ	11/中	10,800
シグナトリー	11/中	9,800
ねじ式 特別限定版	11/中	9,800
ILLUSION CITY(幻影都市)	11/下	9,800
F-19ステルスファイター	11/下	12,800
グッドマネージャー	11/下	10,800
人生クイズゲームだ	11/下	5,800
マーキュリー2	11/下	9,800
マーキュリー2 CD付き	11/下	11,800
レジオナルパワー2	11/下	9,800
プレイメイカーフットボール	11/末	9,800
笑ゥせぇるすまん2	12/10	3,980
KIGEN(輝源)	12/12	9,800
ウィザードリィ6 ベイン オブ コズミ	12/13	12,800
ディスクステーション98 8号	12/13	3,980
レミングス	12/13	9,800
関ケ原	12/14	12,800
ブルトンレイ シナリオ集3	12/15	4,800
ロボクラッシュ98	12/15	8,800
ブリッツクリーク2	12/16	9,800
GUY(ガイ)	12/?	12,800
グロスドイチェランド	12/?	未定
雀豪3	12/?	9,800
ジョシュア	12/?	9,800
太閤立志伝	12/?	未定
フレイ	12/?	7,800
ブラックレインボー2	12/上	8,800
魔<彩子>雀(まーさいこーじゃん)	12/上	8,800
らんま1/2 飛龍伝説	12/上	14,800
四柱推命学入門 桃源郷2	12/上	12,800
麻雀遊園地	12/中	7,700
GIDDY(ギディ)	12/下	7,800
ソーサレス オブ ウッド	12/下	7,800
笑ゥせぇるすまん3	01/15	3,980
マイト&マジック3	03/?	12,800
INFO BOX	未定	19,800
ヴァルツェル	未定	8,800
AI囲碁3 定石集	未定	10,000
ゴルフコンストラクション	未定	12,800
定跡くん! 横歩取り	未定	5,800
スーパーイテコマシ	未定	12,800
スターファイヤー	未定	9,800
スターモービル	未定	7,200
戦極 システム&戦国武将編 VOL.1	未定	9,800
戦極 ファンタジー編 VOL.2	未定	3,800
ダークレイス2	未定	7,800
楽しい詰め碁 1巻	未定	7,800
楽しい詰め碁 2巻	未定	7,800
TOKYOアフターファイブ	未定	8,800
とりあえずCGI	未定	6,800
ノア	未定	7,200
HOP UP	未定	5,980
ミスティ8	未定	5,000
メイキング オブ Miki	未定	5,800
闇の血族 上巻	未定	8,800
闇の血族 下巻	未定	8,800
リザーブ	未定	6,800

PC88シリーズ

ソフト名	発売予定日	定価
伊忍道 打倒信長	発売中	9,800
エメラルドドラゴン	発売中	8,800
銀河英雄伝説2	発売中	9,800
サーク2	発売中	8,800
サーク ガゼルの搭	発売中	7,800
三國志2	発売中	14,800
ソーサリアン	発売中	9,800
ダイナソア	発売中	8,700
ドラゴンスレイヤー6 英雄伝説	発売中	8,700
信長の野望 武将風雲録	発売中	9,800
ロードス島戦記(VA)	発売中	9,800
ファイナルクライシス	10/30	7,800
天下統一88	10/31	9,800
ファングス	10/下	8,800
NIKO2(ニコニコ)	11/15	7,800
ヨーロッパ戦線	11/中	9,800
ヨーロッパ戦線 CD付	11/中	12,200
幻影都市(VA)	11/下	9,800
コラムス	12/?	7,800
フレイ	12/?	7,800
ヴァルツェル	未定	8,800
エフェラ&ジリオラ ジエンブレム フロム	未定	8,800
スナイパー	未定	6,800
TOKYOアフターファイブ	未定	8,800
ドラゴウォーズ	未定	9,800
Vallzel ヴァルツェル	未定	8,800
HOP UP	未定	5,980
ミスティ8	未定	5,000
メイキング オブ Miki	未定	5,800

X68000

ソフト名	発売予定日	定価
エメラルドドラゴン	発売中	9,800
銀河英雄伝説2	発売中	9,800
銀河英雄伝説2 DX+SET	発売中	12,800
サイレントメビウス	発売中	14,800
三國志2	発売中	14,800
続ダンジョンマスター カオスの逆襲	発売中	9,800
ダンジョンマスター	発売中	9,800
ドラッケン	発売中	9,700
信長の野望 武将風雲録	発売中	9,800
パロディウスだ!	発売中	9,800
ロードス島戦記	発売中	9,800
飛翔鮫	10/25	8,800
機動戦士ガンダムクラシックオペレーション	10/?	9,800
シュヴァルツシルト2	10/?	9,800
麻雀悟空 天竺への道	10/?	9,800
688アタックサブ	10/?	未定
ノア	10/下	7,200
アルシャーク	11/15	9,800
NIKO2(ニコニコ)	11/15	7,800
スターウォーズ	11/22	7,200
プロサッカー68	11/29	9,800
ゼノン2 メガブラスト	11/?	9,700
レミングス	11/下	未定
ヴェルスナーグ戦乱	12/06	9,800
出たな!! ツインビー	12/06	9,800
大戦略3 '90	12/15	9,800
ヘビーノヴァ	12/?	未定
棋太平	12/上	未定
ジェノサイド2	12/上	8,800
ヴェインドリーム	未定	8,800
キャンペーン版大戦略2 世界激闘編	未定	3,600
シムアース	未定	12,800
ジョシュア	未定	9,800
人生クイズゲームだ	未定	5,800
スターコマンド	未定	9,800
スパン オブ ドリーム	未定	12,800
スピンディジー2	未定	7,800
タッグ オブ ウォー	未定	6,800
D 欧州蜃気楼	未定	12,800
DISMIX 創刊号	未定	3,800
TOKYOアフターファイブ	未定	8,800
ネメシス'90	未定	8,800
ビーストロード	未定	7,800
ファーストクイーン2	未定	8,800
ブラックレインボー	未定	8,800
プラネット キャンペーン	未定	4,980
ホーリークエスト	未定	8,800
HOP UP	未定	5,980
麻雀武蔵	未定	9,800
ミスティ8	未定	5,000
リザーブ	未定	6,800

FM TOWNS

ソフト名	発売予定日	定価
栄冠は君に2	発売中	9,500
A列車で行こう3 マップコン付	発売中	14,800
サーク2	発売中	9,800
サイレントメビウス	発売中	14,800
三國志2	発売中	16,800
シムアース	発売中	12,800
続ダンジョンマスター カオスの逆襲	発売中	9,800
ダイナソア	発売中	9,800
ダンジョンマスター	発売中	8,800
ドラゴンスレイヤー6 英雄伝説	発売中	8,700
ドラッケン	発売中	8,800
信長の野望 武将風雲録	発売中	11,800
ブライ下巻 完結編	発売中	9,800
フューチャーウォーズ	10/?	9,800
麻雀悟空 天竺への道	10/?	9,800
スーパー上海ドラゴンズアイ	11/02	7,800
シュヴァルツシルト	11/08	12,800
NIKO2(ニコニコ)	11/15	7,800
ナイトメア	11/27	12,800
ライフ&デス	11/28	8,800
ロードモナーク	11/29	9,800
バトルガール	11/30	12,800
ハイパー アクアリウム	11/?	9,800
パワーモンガー	11/?	12,800
レミングス	11/下	未定
スーパーシューティングタウンズ	11/上	9,800
ウィザードリィ6 ベイン オブ コズミ	12/03	12,800
大戦略3 '90	12/下	9,800
ヴォルフィード	12/末	8,800
アールタイプ	未定	9,800
ヴェインドリーム	未定	9,800
ウルティマ4	未定	11,800
セクシー ピンボール	未定	9,800
バルーサの復讐	未定	8,800
ミスティ8	未定	5,000
ミラーズ	未定	9,800

MSX2・MSX2+

ソフト名	発売予定日	定価
エメラルドドラゴン	発売中	8,800
銀河英雄伝説2	発売中	9,800
銀河英雄伝説2 DX+SET	発売中	12,600
サーク2	発売中	8,800
サーク ガゼルの搭	発売中	7,800
三國志2	発売中	14,800
ダンジョンマスター	発売中	5,800
ドラゴンスレーヤー6 英雄伝説	発売中	8,700
信長の野望 武将風雲録	発売中	9,800
信長の野望 武将風雲録(ROM)	発売中	11,800
ロードス島戦記	発売中	9,800
ぷよぷよ	10/29	6,800
スコアサウルス	10/?	9,800
ナイスミディパック MIDIRA・B	10/?	52,000
エアーホッケー(要ダンジョンハンター)	10/末	2,980
シューティングコレクション(要ダンジョンハンター)	10/末	2,980
ディスクステーション31号 12月号	11/08	1,940
伊忍道 打倒信長	11/13	9,800
伊忍道 打倒信長(ROM)	11/13	11,800
伊忍道 打倒信長 SW	11/13	12,200
伊忍道 打倒信長 SW(ROM)	11/13	14,200
サウルスランチ VOL. 1.5	11/15	3,400
NIKO2(ニコニコ)	11/15	7,800
プロの碁4	11/28	9,800
サウルスランチ MIDI #2	11/?	3,400
幻影都市	11/下	9,800
M SIOS(ミューシオス)	11/下	29,800
ディスクステーション32号 1月号	12/06	1,940
笑ゥせぇるすまん	12/10	3,980
アウターリミッツ	12/17	8,800
ヴァルツェル	未定	8,800
ウィザードリィ5	未定	12,800
ヴェインドリーム	未定	9,800
クォータースタッフ	未定	9,800
シャドウブレイン	未定	9,800
人生クイズゲームだ	未定	5,800
シンセサウルス Ver 3.0	未定	8,800
シンセ&グラフサウルス用 データ集2	未定	3,400
TOKYOアフターファイブ	未定	8,800
ドラゴン	未定	6,800
ドラゴンスピリット	未定	8,800
ドラッケン	未定	9,800
ビバ ラスベガス	未定	6,800
麻雀悟空 天竺への道	未定	9,800
ミスティ8	未定	5,000

アダルトコーナー／定価の25%引き＋α(送料・手数料等)

(一部メーカーを除く)

★は発売中、数字は発売予定日。

ソフト名	定価	98	88	X68	MSX	TOWNS
アリスの館	6,800					★
アルテミス	7,800	★		★	11/上	未定
S.A.P.特殊行動警察	6,800	★		★		
X指定 ドラゴンシティ	6,800	★	★	★	★	
ELLE(エル)	7,800	★	未定	★	未定	11/14
帰り道は危険がいっぱい	7,800	★	未定	★		
ギゼ	7,800	11/上		未定	未定	
KiDS 特殊行動警察 2ND FIL	6,800	★		11/中		
キャル	6,800	★	未定	★	★	未定
キャル2	7,800	★		★	10/?	未定
きゃんきゃんバニー スペリオール	6,800	★	★	★	★	
きゃんきゃんバニー スピリッツ	7,800	★		10/?	★	
狂った果実(殺しのドレス3)	7,800	10/?		10/上	10/上	
グレイテスト・パクリス	7,800	10/?				
校内写生 第1巻～第3巻	各4,800	★		10/?	★	
ごくらく天国 巨桃の搭	6,800	11/末	未定			
コズミックサイコ	7,800	★	★	★	★	
コブラミッション	6,800	★				
殺しのドレス2	6,800	★	★		★	
沙織 美少女たちの館	7,800	★		11/末	11/末	
サナトス	6,800	★		★	★	未定
3太くん	5,800	★		★		
シャングリラ	7,800	★		★		
JOKER(ジョーカー)	7,800	★		★	11/中	未定
JOKER(ジョーカー)2	7,800	12/06		12/06	01/中	
スイート エモーション	7,800	★		★	11/末	
スケ番戦国史	7,800	★				
STRUSH	7,800	11/22				
すとりっぷルーレット 過激編	7,800	★				
全開電飾	7,800			10/25		
ソープランドストーリー2	5,800	未定	★		未定	
それゆけナンパくん	6,800	★				★
D.P.S SG、SG set2	各6,800	★	★	★	★	★
DE・JA	6,800	★	★	★	★	
天使たちの午後4 ゆう子	8,800	★	10/?	★	未定	10/?
電脳学園2、3	各8,800	★	★		★	
電脳学園4 エイプハンターJ	9,800	★				
闘神都市	6,800	★	未定	★	12/15	★
ドラゴンアイズ	6,800	★	★	未定	★	
ドラゴンナイト2	7,800	★	★	★	★	
ドラゴンナイト3	7,800	11/29		11/29		
ドラゴンピンク(ゼロキャッスル)	8,800	12/上		10/?		
ナイキ	7,800	★		未定	★	
2069AD	6,800	★		★		11/14
バーディーワールド	5,800	12/10		01/中		
バーミリオン	6,800	★	★		未定	
はっちゃけあやよさん3	4,800	★				
花よりだんご	6,800	11/01		11/01		
パラダイス	7,800	10/?				
ビースト	7,800	★	未定	★	★	★
ビースト2	8,800	12/06		01/中	01/末	
ピーチアップ総集編2	7,800				11/26	
ピュア マイ ドール	8,800	★	10/27			
ぴんきぃぽんきぃ1～3	各5,800	★	★	★	★	
ピンクソックス 6号	3,600	10/末			★	
ピンクソックス 7号	3,600	11/末			★	
ファーラの時結界	8,800	★	★			
フォクシー2	7,800	★		★	未定	
フラッシュポイント1号～2号	各3,500	★				
ブラッドシード	未定	11/上				
ブランマーカー	6,800	★		★		
PRESENT(プレゼント)	7,800	★		★		
ペロンチョ身体検査	6,800	★	★	未定	★	
星の砂物語	6,800	★	★	★	★	
星の砂物語2	7,800	12/上		12/上		
ポッキー2	8,800	★	★		12/上	
ホットプリント	7,800	★				
ホットプリント パート2	7,800	12/末				
煩悩予備校2	7,800	★		11/08		
マーシャルエイジ	7,800	11/?				
麻雀クリニック 増刊号	7,800	★	★	★		11/14
魔女っ子クミ	9,800	11/14				
魔法の妖精マジカルクミ	9,800	11/14				
ミラージュ	7,800	12/10		01/中	01/中	
ムーンクリスタル	7,800			10/?		
メタルオレンジ	7,800	未定	★	未定		
優子物語	9,800	★				
UNION	6,800	未定	未定	未定		
妖獣クラブ2	7,800			★		
妖獣クラブ カスタム	7,800	11/15				
ランス1～2	各6,800	★	★	★	★	★
ランス3	6,800	10/?		★		
ロゼ(ROSE)	7,800	★				
わたしをゴルフに連れてって	7,800	★	★	未定	★	

新品ゲームソフトの送付手数料

定価5,001円以上の商品1本につき	600円
定価5,000円以下の商品1本につき	800円
北海道・沖縄及び離島への送付1本につき	800円

3本以上同時発送の割引

新作、在庫切れ等により同時発送できない場合がありますが、もし、3本以上を同時発送した場合は送料を割引きます。

予約割引

発売日より10日以上前にご注文していただくと、予約商品1本につき100円商品合計額より割引きます。

後払手数料

料金着払い手数料1本につき	500円
夜間・配達日指定料1回につき	500円
特急手配扱い料1回につき	1,000円

特急手配・代金引換・便指定・指定日配達・夜間配達・午前午後指定も可

本紙広告有効期限1991年12月6日まで
社員・アルバイト募集

アークオリジナルコーナー

アーク(株)が台湾・香港で製造し、アメリカ・ヨーロッパ等に大量輸出しているオリジナル製品です 日本市場に合う製品を厳選して販売いたします。全てアーク(株)が直接品質保証いたしますので安心して購入してください。
前払の方は表示特価。後払の方は表示特価＋500円。　送料・消費税不用。

ータイプ
ム型コピーホルダー
のクランプ取付で原稿
やすくセット
定価3,500円

ーホルダー
ディスプレイに取り付け原稿を見 やすくセット
00円→特価1,800円

アークマウス(98・286用バスマウス)大特価
大型クリックですべりが良くたいへん使いやすいマウスです。200DPIの高信頼設計商品。自信をもっておすすめします。
定価7,800円
→大特価3,800円
アークマウス

IBM用シリアルマウス
(TRUDOXブランド)
マウスソフト・マウスポケット・マウスパッド付・3クリックボタン。
定価12,000円
→大特価7,800円

ンター切替機
セントロタイプの1入力
出力パソコン・プリンタ
切替に(ケーブル別売)
定価4,800円→特価3,600円

NEWアークボール(98・286用バスマウスタイプ)
なめらかなボールの回転と操作性のよいデザインで新登場//
バスマウスと同様に 使用できます。200DPIで 図形・項目入力とも場所をとらずに入力//
定価12,000円→特価8,800円

IBM用シリアルトラックボール(TRUDOXブランド)
ポップアップメニュー・ペイントソフト・マウスドライバー付。
ダイナミック(50～800 DPI)で動作//
定価14,800円→特価12,000円

大人気商品／パソコンデスク&チェアー

ヨコ形ラック
112cm W
60cm D
73cm H
定価40,000円
特価26,000円
スライド式キーボード台、キャスター付でオーストラリア製の厚さ20㎜の不燃材を全て使用した最高級品です。(写真は使用例)

タテ形ラック Lタイプ
60cm W
55cm D
114cm H
定価42,000円
特価27,000円
タテ形ラック Hタイプ
(モニター置場に本体も置けます)
60cm W
55cm D
124cm H
定価44,000円
特価28,800円

5本足で床にやさしく
座りよい高級品(色:グレー)
定価28,000円→特価16,800円

ドイツ製ガスダンパーを使用した最高級パソコンチェアー
レバー1本で座ったまま上下が可能です(色:チャコールグレー)
定価38,000円→特価23,000円

ニターアーム
14″モニター用
¥32,000 ¥24,000

ンター台
フリーサイズでどのプリンターにも合います
2,800円 ¥1,800
(大量輸入につき大特価)

パソコン台
固定スライダーを使用してキーボードが本体の下に入り出入自由。金属製で左右セパレートになっていますので、どのパソコンでも使用可能です。
又、パソコンの積かさね使用も可能になります。
定価¥8,600 ¥7,800円

ディスケット・ケース
3.5インチが80枚入り、5インチディスケットが120枚入り、キー付のプラスチックケースです。
3.5インチと5インチ用の2タイプがありますので指定してください。
横長タイプですので机又はタナが広く使えます。
定価¥2,800 各¥1,900

クリーニングセット
5″、3.5″のクリーニングディスク。
強力ハンディーバキュームクリーナー。
OAクリーナー。
クリーニングクロス。
ヘッドクリーナー。
5点がセットになったプラスチックのケース付。これがあれば、パソコンのクリーニングの全てがOKです。
定期的なパソコンのお手入れがデータを守ります。
5″、3.5″両タイプあり。
定価4,200円――→3,800円

ディスケット キャビネット
W:345㎜
D:423㎜
H:192㎜
3.5インチ、5インチ共用です。3.5インチ100枚、5インチ180枚収納できます。シリンダーロック付で安心してお使いいただけます。簡単組立式。
定価7,800円→
特価4,800円

アークボール
●250カウントタイプ(98用)
ARK-2000-98
項目選択ならトラックボールが便利です。マウスと完全コンパチの入出力端子になっていますので、マウスポートに接続するだけで、すぐに使用可。一度つかうと、もう手離せません。
定価9,800円 大特価6,800円
●カウント切替タイプ(98用)
ARK-2500-98
ARK-2000-98にカウント切替スイッチ付。125・250・500カウントに切替え、さらに入力が楽になります。
定価11,800円 大特価8,800円

超お買得
数値演算プロセッサー
(消費税・送料含む)

インテル		
新製品 80387DX 16/33	16～33MHz共用	¥36,800
80287XL	12MHz	¥19,800
80387SX	16MHz	¥28,000
80387SX	20MHz	¥29,000
80487SX-20	20MHz	¥88,000
サイリックス		
CX83D87-16	16MHz	¥36,800
CX83D87-20	20MHz	¥36,800
CX83D87-25	25MHz	¥36,800
CX83D87-33	33MHz	¥36,800
CX83S87-16	16MHz	¥27,800
CX83S87-20	20MHz	¥28,800

特価通販コーナー

必要な用品リフトの通販特価サービスです。パソコンに必要な小モノを取り揃えました。
あなたのパソコンをグレードアップしてみませんか?
前払の方は表示特価。後払の方は表示特価＋500円。送料・消費税不用。

ステーブル
スペースを有効利用
力台としても使えます
00

キーボードジャケット
●98R●98VMII、DO
●286V・X、386●88M/F
●98U●68K●68K PRO
装着したまま操作できます
各¥2,800

ディスクドライブプロテクター
不用意な操作やホコリをふせぎます
PC-286V用・PC-98R用
各¥1,800

ビッグ・ゲーマー
目の疲れをやわらげるゲーム必需品です。
14～16インチ用
¥1,800

クリーニングディスケット
ディスクドライブも定期的なお手入れを。
3.5″、5″タイプ
各¥1,700

八戸ファーム製
FMステーション
FM1-N
特価38,000円
FMステーション
FM1-E
特価38,000円
FMステーション
FM1-L
特価23,000円
CRTアダプター
CRTA-01E
特価18,000円
CRTカートリッジ
CRTC-02N
特価 9,000円

エニックスのパソコンデスクを大特価で提供
(ED-90H)
ED-90L(4段)
W:64cm
D:71cm
H:113cm
定価43,000円
大特価26,000円
ED-90H(5段)
W:64cm
D:71cm
H:129cm
定価52,000円
大特価28,000円

設RAMボード
ータ製
PC34N-2MA
2,000円→25,800円
PC34N-4MA
5,000円→44,600円
PC34N-8MA
0,000円→81,000円
PC34FX-2MA
,000円→29,800円
PC34FX-4MA
,000円→51,000円
PC34FX-8MA
5,000円→92,000円
10STD(ソフト)
000円 →4,600円
製
-2000L
,800円 →28,000円
-4000L
,800円 →48,000円
-8000L
0,000円 →88,000円
-2000L
,800円 →32,000円
-4000L
,800円 →52,000円
-4000L
,800円 →48,000円
-2000L
,800円 →28,000円
-4000L
,800円 →44,000円

MSXジョイカード
ファミコンの入力と同じになります。
普通タイプ ¥1,800
連射タイプ ¥2,100

ジョイスティック
XE-1AP 特価13,300円
XE-1PRO 特価9,400円
XE-1ST 特価5,600円
XE-1ST2 特価5,700円

ウルティマOAクリーナー
これであなたのパソコンも新品になります
S150㎖ ¥1,800
M300㎖ ¥2,800

PC98note用テンキーパット
エニックス製(ACE-10)
あると便利です。
定価12,000円→特価9,800円
PC98note用キャリングバッグ
エニックス製(CB-98)
布地です。パソコンとアウトドアライフを楽しめます。
定価15,000円→特価12,800円

ハードディスク
アイテック製
IT H-135F
定価248,000円 →168,000円
IT H-100G
定価238,000円 →148,000円
IT SS40
定価138,000円 →88,000円
IT RL-45F
定価148,000円 →98,000円
ICM製
HC-130
定価178,000円 →138,000円
HC-80
定価148,000円 →114,800円
HC-40
定価108,000円 →83,000円
INTER-80
定価168,000円 →128,000円
C FLAT
定価108,000円 →88,000円

増設フロッピーディスク
(アイドルジャパン製)
AFD-351 3.5シングル
定価34,800円 →23,700円
AFD-352 3.5ダブル
定価57,800円 →39,900円
AFD-501 5シングル
定価39,800円 →29,800円
AFD-502 5ダブル
定価62,800円 →45,400円
(アクセル製)2HD/2DDオートタイプ
FDC-57 5″シングル
定価68,000円 →48,500円
FDC-58 5″ダブル
定価88,000円 →62,800円
FDC-377 3.5シングル
定価39,800円 →32,300円
FDC-378 3.5ダブル
定価59,800円 →46,100円

スピークボード(アイドルジャパン製)
パソコン通信、LANで音声メッセージが送れます。
定価49,800円→ 特価40,900円
スーパーサウンドSS-10
(アイドルジャパン製)
高性能FM音源ボード。MSX仕様ジョイスティック2ポート付き。
定価19,800円→ 特価11,200円
MIG98(フジ音製)
拡張スロットの1番に差し込むだけで、いろんなソフトがスピードアップします。　対応機種98VM、VF、CV、UV、E、M、U。
定価63,000円→ 特価45,000円

延長ケーブル

98キーボード延長	1.5m	2,800円
88キーボード延長	1.5m	2,800円
PCプリンタ	1.5m	4,800円
マウス・ジョイスティック	2m	1,400円
アナログRGB	1.5m	4,800円
RS232C	1.5m	5,800円

マウスオペレーションボード
Sサイズ 2,200円
Mサイズ 2,600円
システムカバー
M 1.3×1.3 1,800円
L 2.5×1.8 2,600円
布製 2.4×1.5 3,800円

各種マウス
バスマウス(98・286用)
特価3,800円
MK-MOUSE I (88・MSX・FM用)
特価5,300円
MK-MOUSE II (98・286用)
特価6,800円
シリアルマウス(J-3100・AT・AX用)
特価8,800円

マウスカウントチェンジャー
HW-100
98・286シリーズのバスマウスのカウント数を½・1・2倍に変える
特価2,800円
ノーブランドディスケット
5″2D 10枚 ¥680
3.5″2DD 10枚 ¥1,300
3.5″2HD 10枚 ¥1,800
他の商品と同時発送のみ注文を受付けます。

MS-DOS 3.3Cセット
ジネスソフト・ゲームソフ
とんどがMS-DOSを必要
ます。
ージョンを大特価にて提
9,800円 →特価8,400円
18,000円 →特価14,700円

16色カラーカード
フジオン製
現在の大半のソフトが16色ボード対応又は専用です。NEC製の純製品は製造中止になりましたが、そのPC-9801-24コンパチブルのこの16色ボードがあればもう大丈夫!
対応機種 98VM/VF
定価15,000円→特価13,800円

ビジネスソフト
表計算ソフト LOTUS 1-2-3
定価98,000円→特価63,800円
ワープロソフト一太郎Ver.4.3
定価58,000円→特価39,800円
通信ソフト まいと～くVer.2
定価28,000円→特価21,700円
MS-Windows 3.0
定価25,000円→特価22,300円
ユーカラ ウェーブ
定価9,800円→特価8,000円
Z'S STAFF Kid 98 Ver.3.0
定価28,000円→特価21,700円
その他お問い合わせ下さい。

パソコンミュージックの決定版
ミュージ郎
定価158,000円 特価134,100円
ミュージ郎Jr
定価98,000円 特価87,800円
リトルオーケストラ-RS
定価26,000円 →19,900円
リトルオーケストラ-LS
定価20,000円 →16,300円

サウンドオーケストラ-VS
9801-26K上位コンパチのFMステレオ音源ボードです。
別売のサウンドミュージシャンを使えば、あなたのパソコンはミュージックマシーンに変身!!
定価36,000円 →28,100円
サウンドオーケストラ-LS
定価30,000円 →24,000円
サウンド・ミュージシャン
楽譜入力ソフトでらくらく作曲。あなたの新作をパソコンでつくろう。楽譜入力であなたの好きな音楽もOK。
定価25,000円―― →19,800円

98用FM音源ボード
NEC 9801-26K
NEC製の純製品。98RX等に装着すれば、FM音を出力しゲームがさらに楽しくなります。又MSX用のジョイスティックも接続でき、ゲームの楽しさ倍増。
FM音源対応・ジョイスティック対応のゲームソフトで動作します。音なしのゲームはさようなら!!
キーボードもこれで安心!!
定価25,000円 →21,000円

ジョイスティック インターフェース
ジョイスティックのすべてのトリガーに98、88シリーズのあらゆるキーをプログラマブルに対応。
4方向、8方向の指定も可。
β-98MIII 特価8,900円
β-88MIII 特価8,900円
ジョイステーション
(アイドルジャパン製)
デスクトップ用です。EPSON286、386にも対応
定価11,800円 特価9,500円

アーク通販なら

安全　配達は、郵便小包・宅配便で発送し全国ネットで発送。
便利　電話受付は平日朝10時～夜8時、土・日・祝午後1時～7時
早い　大手流通会社・メーカーとタイアップ在庫は常時50万本以上。
正確　顧客管理・商品情報をコンピューターでリアルタイム処理。

お好みの方法でお求め下さい。

(注文方法・およその納期・料金)

前払

1.安全確実に
現金書留 ●注文内容を同封●6～8日
★ゲームソフトは定価の25%引き＋送料
★用品類・ビジネス関係は表示特価金額のみ

2.安く早く
銀行振込 ●電話・ハガキ・FAX●4～6日
★料金は現金書留と同じ

3 .とにかく安く
郵便振替 ●通信欄に記入●10～14日
★料金は現金書留と同じ

後払

4.かんたんに注文
普通代金引換 ●電話・ハガキ・FAX●4～6日
★ゲームソフトは定価の25%引き＋送料＋(500円)
★用品類・ビジネス関係は表示特価＋(500円)

5.新作を発表後すぐに
予約代金引換 ●電話・ハガキ・FAX●発売日発送
★料金は普通代金引換と同じ
＊但し発売日10日以前のご注文は合計金額の100円引き

6.とにかく早く
特急代金引換 ●電話●2～3日
★ゲームソフトは定価の25%引き＋送料＋(500円)＋1,000円
★用品類・ビジネス関係は表示価格＋(500円)＋1,000円

7.指定日に配達(午前・午後の指定も可)
指定日代金引換 ●電話●指定日に配達
★ゲームソフトは定価の25%引き＋送料＋(500円)＋500円
★用品類・ビジネス関係は表示価格＋(500円)＋500円

8.夜間に配達
夜間配達代金引換 ●電話・ハガキ・FAX●午後6時～8時に配達
★料金は指定日代金引換と同じ

▼住所・氏名・電話番号・商品名・機種・メディアを詳しくお知らせ下さい。
▼未発売・在庫切れ商品は入荷次第お送りします。
但し、発送が10日以上遅れる場合は電話かハガキにてお知らせします。
▼納期遅れ、初期不良については、商品の取り替え・返金以外の責任は持ちません。
▼ご注文商品のキャンセルは原則としてお受けできませんが、未発売の場合のみお受けいたします。
▼18才未満の方のご注文は保護者の承諾を受けてからお願いします。
▼何かご不明な点等ございましたら、お気軽にお問い合せ下さい。

アーク通販直営ショップ
中古ソフト3,000本・新品ソフト・用品がいっぱい!!

(店内写真)

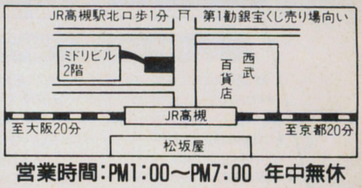

営業時間:PM1:00～PM7:00 年中無休

●現金書留 下記住所 アーク(株)通販部ログイン係
●郵便振替 大阪0-103169 アーク株式会社
●銀行振込 第一勧業銀行高槻支店(普)1147114

アーク株式会社
通販部
〒569 大阪府高槻市芥川町1丁目14番27号
(ミドリビル2F)
☎0726-81-0471
FAX.0726-81-0486

富士通パソコンは安心と信頼のFM-LAB(ソフトクリエイト)

FM TOWNS/FM Rの

FM TOWNS

モデル20F基本セット

●FM TOWNS20F(モデル20F本体)……………………¥323,000
●FMT-DP533(ディスプレイ・チルト台付)……………¥ 69,800
●FMT-KB105/206(テンキー付キーボード)………¥ 30,000
■定価合計……………………………………………¥422,800

▼

大特価 (ゲームソフト1本付)

クレジット均等払い(頭金なし)

¥23,000×12回	¥12,300×24回	¥ 8,700×36回

FM TOWNS

386Windowsセット

●FM TOWNS20F(本体モデル20F) + ●FMT-DP533(ディスプレイ・チルト台付)●FMT-KB105/206(テンキー付キーボード)
●一流メーカー130MBハードディスク (富士通製ドライブ使用)
●一流メーカー2MB増設RAM(富士通チップ使用)●MS386 Windows Ver.3.0 ●MS-DOS Ver3.1L33

大特価¥398,000

(ゲームソフト1本付)

クレジット均等払い(頭金なし)

¥25,600×18回	¥19,700×24回	冬のボーナス一括払い¥409,940

富士通 電脳最前線'91 ハイパーステーション

12 6(金) 7(土) 8(日)

10:00▶18:00(8日のみ、9:00▶17:00)

in東京ドーム

入場無料

〒150-00

渋谷区渋谷二ノ十二ノ七
三和渋谷ビル一F
(株)ソフトクリエイト
FM-LAB
ハイパーステーション係

お名前

ご住所

お電話番号

東京ドームの招待状希望

ご入場ご希望の方はハガキまたはFAXにて左記の要領でお申込ください。また、ドームご見学後に当店にお越しのお客様、先着1000名様に豪華記念品プレゼント!

FM TOWNS

早い者勝ち!
限定20台

ケーマーズベストセラーセット

●FM TOWNS20F(モデル20F)¥323,000 ●FMT-DP533(ディスプレイ・チルト台付)¥69,800 ●FMT-KB105/206(テンキー付キーボード)¥30,000 ●シムアース¥12,800 ●シャドーオブザビースト¥9,800 ●サイレントメビウス¥14,800 ●A列車で行こうⅢ¥14,800 ●シャーロックホームズの探偵講座¥8,800 ●オルゴール¥12,800
■定価合計……………………………………………¥496,600

▼

大特価¥299,800

クレジット均等払い(頭金なし)

¥14,800×24回	¥10,500×36回	¥ 8,300×48回

電脳最前線 in ソフトクリエイト

11月15日(金)~12月30日(月) ★期間中無休

イベントもりだくさん! さあ、お早く、お早く!

▶ソフトクリエイト ビッグプレゼント

フェア期間中にFM TOWNSをセットでお買上げのお客様にもれなくプレゼント! ①ゲームソフト(1万円以上) ②ソフトウェアコンテスト作品集(¥3,000) ③FM TOWNSオリジナルCDクリーナー(¥3,200) ④ブランクディスケット10枚(¥3,000) ⑤キーボードカバー(¥3,500) ⑥富士通オリジナルテレホンカード ⑦FM TOWNSのすべてのソフトが載っているアプリケーション情報(¥23,500相当)

▶歳末大周辺機器フェア

TOWNS純正オプション品オール25%OFF
TOWNSハイパーセレクションNEWラインアップ発表即売会

▶フェア期間中ゲーム&ビジネスソフトオール25%OFF(一部除く)

▶FM TOWNSリフレッシュ&グレードアップセール

▶ご購入感謝ソフトセール

FM TOWNSをセットでお買上げのお客様は期間中TOWNS用ゲーム&ビジネスソフト オール30%OFF

新型FM TOWNS発表会&即売会!

11月15日(金)、16日(土)、17日(日) 協賛:FUJITSU

★本体とディスプレイが一体化したFM-TOWNSを動かして是非そのスバラシサを体験してください。

★TOWNSシステムが名前も新たにTOWNS-STAFFとして大幅に機能強化され生まれ変わりました。

FM R-CARD

先着10名様プレゼント! NBリンク98+コンピュータ直結ケーブル

●FMR-NBC1(MS-DOS内蔵)……¥238,000

▼

大特価¥1⑦8,000

クレジット均等払い(頭金なし)

¥15,400×12回	¥10,800×18回	¥ 8,300×24回

FM NoteBook

超お買得

先着10名様プレゼント!
NBリンク98+コンピュータ
直結ケーブル

●FMR50NB1(FMR50NB1)¥238,000 ●MS-DOS¥9,800
■定価合計……………………………………………¥247,800

▼

大特価¥1⑦5,800

クレジット均等払い(頭金なし)

¥17,000×12回	¥11,800×18回	¥ 9,100×24回

FM NoteBook (R-50NBX)

大変お待たせいたしました!

●386SX(16MHz)搭載●40MBハードディスク内蔵
■定価……………………¥385,000+¥9,800(MS-DOS付)

大特価¥⑦94,000

クレジット均等払い(頭金なし)

¥27,100×12回	¥18,900×18回	¥14,500×24回

Note Book厳選オプション

★FM50NMD311(モデムカード2400)………¥ 49,000▶大特価¥39,000
★FM50NXEM(拡張RAM1M)…………¥ 35,000▶大特価¥45,000
★FM50NEM1M(拡張RAMカード1MB)…¥ 80,000▶大特価¥64,000
★FM50NEM2M(拡張RAMカード2MB)…¥120,000▶大特価¥96,000
★FMPR-102G(熱転写プリンタ)………¥ 55,000▶大特価¥44,000
★FM50NSM51A(SRAM512KB)………¥ 29,800▶大特価¥25,000
★FM50SM1MA1(SRAM1MB)………¥ 49,800▶大特価¥42,000

ICメモリカードソフト(Note Book&R-CARD専用)

★FM OASYSV1.0(FMR-CARD用)……¥48,000▶大特価¥38,000
★FM OASYSV1.0(FMR-50NBX・NB1用)‥¥48,000▶大特価¥38,000
★FM OASYSV1.0(FMR-50NBX・NB1用ゴシック体付)…¥60,000▶大特価¥48,000
★Lotus1-2-3 R2.2J(4word付)………¥98,000▶大特価¥68,000
★アシストパック(アシストワード/カルク/カード)……¥29,100▶大特価¥23,000
★Microsoft Works V2.1…………¥40,000▶大特価¥32,000
★F1 DATA BOX……………………¥32,000▶大特価¥25,000

TOWNS厳選ソフトコーナー(数に限りがあります。予約はお早目に!)

①FM-OASYS HD……定価¥61,000▶¥45,800
②FM-OASYS FD……定価¥55,000▶¥41,300
③Z' staff PRO TOWNS……定価¥58,000▶¥43,500
④F-BASIC386…………定価¥25,000▶¥18,800
⑤386ASM TOOL………定価¥80,000▶¥60,000
⑥High C Compiler……定価¥40,000▶¥30,000
⑦F-BASIC386コンパイラ…定価¥45,000▶¥33,800
⑧TOWNS PAINT……定価¥38,000▶¥28,500
⑨F1 DATA BOX………定価¥32,000▶¥24,000
⑩ロータス1-2-3 2.3J……定価¥98,000▶¥68,000
⑪TOWNS VNET………定価¥18,000▶¥13,500
⑫MS-WORKS…………定価¥40,000▶¥30,000
⑬WORD LOOK…………定価¥28,000▶¥21,000
⑭Z's staff トリホニー……定価¥39,800▶¥29,800
⑮MUSIC PRO TOWNS定価¥19,800▶¥15,800
⑯CRI stac Card………定価¥38,000▶¥28,500
⑰Crayonnage…………定価¥42,000▶¥31,500
⑱MS-windows Ver3.0…………定価¥25,000▶¥18,700

富士通公認

マルチメディア・エキスパートパートナーショップ

マルチメディア・エキスパートパートナーショップとは……
FM-TOWNSを見にお店に出かけて店員に質問したら応えられなかったり、お店に1人しかTOWNSに詳しい人がいなかった、というようなことはありませんか? 富士通公認、マルチメディア・エキスパートパートナーショップなら安心です。きっとご満足の頂ける解答が得られることウケアイです! 当店は店員全員がエキパートパートナーの資格を持ち、お客様のご来店を心よりお待ちしております。

中古コーナー(売切れ御免!予約不可!)

●FM TOWNS2(中古)+●FMT-DP533(新品)+●FMT-KB105/206(新品)●基本ソフト(新品)▶¥169,000
●FM TOWNS2F(中古) + ●FMT-DP533(新品) + ●FMT-KB105/206(新品)+●基本ソフト(新品)▶¥198,000
●77AV40EX+●FMDPC-231D(ビデオカード)▶¥49,800
●16βFD×2▶¥24,800
●OASYS 30AD(展示品)▶¥69,800
●FMR60HD+●FMDPC631+●FM60KB211+●FM60-251+●FM60-351+●FM60EM2M▶¥248,000
★他にもFMR、OASYSの中古品も取り扱っております。(詳細はTELにて!)

通販ご愛用の皆様へ!!

できるだけ当店の雰囲気をお伝えしようと心がけておりますが、当広告2ページ分ではとても紹介できません。可能なお客様は是非ともご来店ください。新しい情報、発見が必ずあるはずです。当店はTOWNSのNo.1コンサルティングショップです!

におまかせください。

FM-LAB

FM TOWNS 全国唯一の最有力販売店!!

■富士通パソコン本体、オプションのほとんど全てを!
■ビジネス・ゲームソフトのほとんど全てを!

展示!!特売!!即納!!

技術とサービスと信頼のFM-LAB

総額5万円以上お買上げの商品は全国(離島は除く)無料配送致します。

FM-TOWNSの全国無料出張修理致します!

FM-TOWNS本年度販売実績No.1ショップ!ソフトクリエイト

ビッグ・プレゼント!

FM TOWNSセットでお買い上げのお客様にもれなく!
①お好きなゲームソフト1本(1万円相当)
②フリーウェアコレクションⅢ(¥2,500)
③キーボードカバー(¥2,800)
④ブランクディスケット10枚(¥3,000)
⑤オリジナルテレホンカード

ソフトクリエイト伝言板

★FM-TOWNSでMS-WINDOWSをお使いになりたいとお考えのあなたに……。FM-TOWNSの増設RAMは、増やせば増やすほど速くなり快適にお使いになれます。最低4MBに増やすことをお勧めします。
★本体セットでハードディスクをお買い上げのお客様は、ゲーム、ビジネスソフト、オール25%OFFで販売いたします。
★セット組のハード、ソフトの一部交換も可能です。お気軽にお問い合わせください。
★ソフトクリエイトではFM TOWNSの特徴を考え、ディスプレイはトリニトロン管使用のFMT-DP531をお奨めし、販売しております。FMT-DP533のセット組よりも¥18,000お高くなりますが、ご満足頂けるものと確信しております。

MODEM&マウス

●AIWA PV-M24B5‥¥39,800▶特価¥31,000
●FMT-MD302‥¥49,000▶特価¥34,800
●FMT-MD301‥¥49,000▶特価¥34,800
●PM1200F…¥21,000▶特価¥16,800
●PM2400F…¥59,000▶特価¥43,000
●FMT-MO103‥¥ 7,800▶特価¥ 6,600
(※FM TOWNS対応最新型マウス)
●FMMO-202…¥20,000▶特価¥ 7,800
(※FMR対応、FM TOWNSをFM-DOSで使用の際に必要です。)

HARD DISK

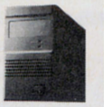

●HD-90T(システム サコム)
定価¥178,000▶処分大特価
●HD-45T(システム サコム)
定価¥180,000▶大特価

◆TASKテクノロジー
●100MBハードディスク(富士通ドライブ)
処分大特価¥ 94,000
●130MBハードディスク(富士通ドライブ)
処分大特価¥104,000
……アクセスタイム19ms以下(CM付)……
●キャラベル90MB(ケーブル付)
定価………¥172,000▶特価¥ 83,000
●キャラベル40MB(ケーブル付)(5台限り)
定価………¥116,000▶特価¥ 60,000

◆アイテックハードディスク(ケーブル込み)
(信頼性抜群、富士通ドライブ使用!ハードディスクもここまでお安くなりました。)

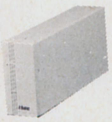

●TX-80(80MBハードディスク)
フェア大特価¥ 84,000
●TX-130(130MBハードディスク)
フェア大特価¥107,000
●TX-180(180MBハードディスク)
フェア大特価¥146,000
●シィー、ティー、エス40MB‥ 処分価格¥58,000

386WINDOWS Ver.3.0超お買得セット
●アイテック130MBハードディスク(富士通ドライブ使用)………定価¥138,000
●HM-02T 2MB増設RAM 定価¥ 59,800
●386WINDOWS Ver3.0‥ 定価¥ 25,000
●MS-DOS基本ソフト‥ 定価¥ 9,800
■定価合計…………¥232,600
▼
フェア大特価¥149,800

PRINTER

●PR-35T(110ケタ・カラー)
定価………¥ 98,000▶特価¥ 73,000
●PR-40T(136ケタ・カラーオプション)
定価………¥120,000▶特価¥ 82,000
●PR-30T(110ケタ・モノクロ)
定価………¥ 89,000▶特価¥ 68,800
●FMPR-353G2
定価………¥ 98,000▶特価¥ 76,400
●FMPR-362G
定価………¥178,000▶特価¥138,000
●FMPR204B(80ケタ・カラー)
定価………¥ 80,000▶特価¥ 41,000

上記プリンターをお買い上げの方プリンターケーブル¥3,000

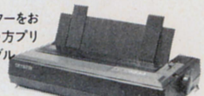

●PrintBoy‥¥24,800▶特価¥ 9,800
●PrintBoyⅡ‥¥29,800▶特価¥22,300
●Auto Boy(自動プリンタ切換器)
定価………¥19,800▶特価¥16,800

FDD

●SD-35R(ケーブル込み)
定価¥138,000
▼
¥ 99,800

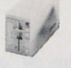

●SD-05R………¥60,000▶¥49,000
(ケーブル¥7,000)
●SD-03R………¥50,000▶¥41,000
●富士通純正ドライブ…¥50,000▶¥41,000
(ケーブル¥7,000)
●VERY 3.5インチドライブ(ケーブル込み)‥¥39,000
●エスパー3.5"ドライブFD-301(ケーブル込み)¥39,000

増設RAM

●1MB(HM-01T)
定価…………¥32,800▶特価¥26,200
●2MB(HM-02T・富士通チップ使用)
定価…………………¥59,800▶超特価
●I/Oデータ2MB(FJ-SIM32-2M・富士通チップ使用)
定価…………¥27,000▶特価¥22,800
●メルコ製2MB(OKIチップ使用)‥定価¥28,000
▼
特価¥23,800

その他厳選オプション

■ビデオカード
●FMT-412‥¥40,000▶特価¥31,000
●FMT-411‥¥35,000▶特価¥27,000
■MIDIカード
●FMT-401‥¥35,000▶特価¥27,000
●FMT-402‥¥35,000▶特価¥27,000
■SCSIカード
●FMT-121‥¥30,000▶特価¥24,000
●ハードディスクセットの場合……¥22,000
■アンプスピーカシステム
●FMT-SP101
定価¥29,800
▼
特価¥23,800

■TVチューナーユニット
●FMT-TU101‥¥39,800▶特価¥31,800
■I/O 拡張ユニット
●FMT-611‥‥¥39,800▶特価¥31,800
■数値演算プロセッサ
●FMT-351‥¥120,000▶特価¥ 92,000
●FMT-352‥¥120,000▶特価¥ 92,000
■ベクトル文字パターン
●B276Y110‥¥39,800▶特価¥31,800

★ご注文、お見積りFAX24時間受付! 03-3486-5314(渋谷店)・045-311-6830(横浜店)

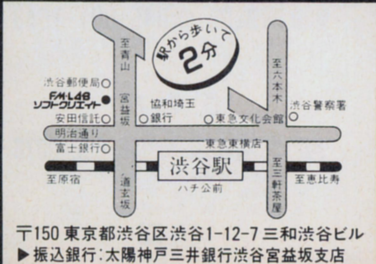

〒150 東京都渋谷区渋谷1-12-7 三和渋谷ビル
▶振込銀行:太陽神戸三井銀行渋谷宮益坂支店
(株)ソフトクリエイト (普)No.5000340

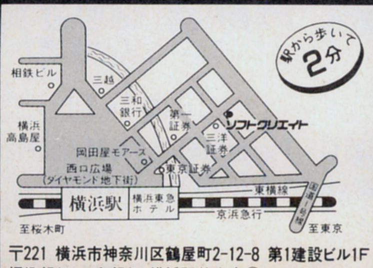

〒221 横浜市神奈川区鶴屋町2-12-8 第1建設ビル1F
振込銀行:三和銀行 横浜駅前支店(普)No.310852

●富士通パソコン専門ショップ

FM-LAB ソフトクリエイト

営業時間:AM10:00～PM7:00
定休日:渋谷店▶日曜・祭日
横浜店▶水曜

渋谷店/☎03-3486-0871(代)
横浜店/☎045-314-4777(代)

先進ゲームが揃うパソコンソフト&ハード専門SHOP

さあ来いっ。パソコンならズバリPiw

店舗数も増えて、ますます充実のパソコン専門ショップPiw。
パソコンファンの期待に応える企画がまたまた盛り沢山。
今すぐ来ないと、ノリ遅れちゃうゾ!

Piw お茶の水店　AMIGA専門ショップ

〈Piwオリジナルパック情報〉

NEWTEK社Video Toasterシステムパック

システム内容

- ビデオトースター本体
- AMIGA2000CPU
- 1084SDモニター
- GVPアクセラレーター(33MHz/4MB)
- Quantumハードディスク(105MB)
- GVP SIMM RAM(4MB)

パック価格**¥998,000**(税別)

※ボーナス一括払い(金利、手数料なし)、分割クレジットもご利用できます。

「A500スターターキット・1MB仕様」

当店価格**¥144,800**(税抜)

キット内容

※A500本体(日本語マニュアル付き)
※A520ビデオアダプター
※Supra Ram 500(512KB)増設RAM
※ジョイスティック
※ソフトウェア(日本語マニュアル付き)
※F18インターセプター、F40Pursuit、インディージョーンズ"最後の聖戦"、ザニーゴルフ、フュージョンペイント(ツール)

「AMIGA2000」POWER UPセット!

特別企画

- 当社推薦のSUPRA・HDDとA2000本体をセットでお買上げの場合、SUPRA・HDDを表示価格より**5%OFF!**
- SUPRA・RAMとA2000の場合もSUPRA・RAMを表示価格より**5%OFF!**
- SUPRA HDD&RAMとA2000の場合は更に値引き有り!

※尚、上記セットはすべて組込みサービスもいたします。

■組合せ価格例

AMIGA2000	RAM	HDD	合計金額	販売価格(税抜)
A2000本体+	2MB	52MB	¥361,300	¥355,000
		105MB	¥399,300	¥390,000
		210MB	¥449,300	¥438,000
	4MB	52MB	¥378,100	¥370,000
		105MB	¥416,100	¥405,000
		210MB	¥466,100	¥454,000
	6MB	52MB	¥396,300	¥385,000
		105MB	¥434,300	¥420,000
		210MB	¥484,300	¥471,000
	8MB	52MB	¥413,300	¥400,000
		105MB	¥451,300	¥435,000
		210MB	¥501,300	¥487,000

AMIGA INFORMATION　オンラインショッピング実施中!

AMIGAの通信NET「Orenge-Agnus」にPiwボードが開設されました。会費無料でオンラインサインアップで入会できます。個々のコーナーではオンラインショッピングもあります。地方の方の申し込みも大歓迎!

- アクセス用電話番号は ☎03(5466)2596

ゲストID:OA0001/Password:(必要ありません)

全国のAMIGA少年少女よ、アクセスお待ちしてま〜す。

★パソコンのことならお近くの専門ショップPiwへ!

Piw お茶の水店 ☎03-3295-2951
(オーディオユニオンお茶の水店BF)
〒101 千代田区神田駿河台2-2
営業時間/11:00〜20:00(日・祝19:00まで)

Piw 柏店 ☎0471-63-9702
(ディスクユニオン2F)
〒277 千葉県柏市中央町1-2
営業時間/10:30〜20:00(日・祝19:30まで)

Piw 淵野辺店 ☎0427-52-0647
(JR淵野辺駅徒歩10分)P完備
〒229 神奈川県相模原市相生2-1-7
営業時間/10:30〜20:00(日・祝19:00まで)

Piw 横浜店 ☎045-661-1543
(馬車道・東宝会館前「有隣堂文具館」6F)
〒231 神奈川県横浜市中区常盤町4-45
営業時間/10:00〜20:00

Piw 国立店 ☎0425-72-7160
(JR国立駅南口徒歩2分、旭通り大和銀行前)
〒186 東京都国立市東1-6-3
営業時間/11:00〜20:00(日・祝10:00〜19:00)

Piw 下北沢店 ☎03-3467-3351
(茶沢通り、北沢タウンホール前)P完備
〒155 東京都世田谷区北沢1-40-7
営業時間/11:00〜21:00(日・祝20:00まで)

Piw 稲田堤店 ☎044-944-1257
(府中街道沿い、矢野口交差点そば)大P有
〒214 神奈川県川崎市多摩区菅3-12-45
営業時間/10:30〜21:00(日・祝10:00〜20:00)

Piw 北浦和店 ☎048-832-0076
(JR北浦和駅徒歩5分、埼大通り沿い)
〒336 埼玉県浦和市常盤10-8-5
営業時間/11:00〜21:00(日・祝20:00まで)

Piw Piw Piw Piw Piw

うれしい企画がいっぱい

Piw EVENT NEWS

Piw 柏店　パソコン中古バーゲン

11月29日(金)〜12月1日(日) 3日間限り!

PC-9801、X-68000、FM-TOWNS、PC-88等、特価で大放出！もちろん、通信販売での受付もいたします。

■出品例

型　番	標準価格	特価(税抜)
PC-9801DXU2	¥318,000	¥188,000
PC-9801RX2	¥398,000	¥158,000
PC-9801RX21	¥338,000	¥168,000
PC-9801RX4	¥566,000	¥178,000
PC-9801VM21	¥390,000	¥ 99,800
PC-9801EX2	¥348,000	¥168,000
CZ-600C(X68000)	¥399,800	¥128,000
CZ-611C(ACEIID)	¥399,000	¥138,000
CZ-653C(PRO2)	¥285,000	¥168,000
CZ-662(PROHD)	¥408,000	¥178,000
TOWNS20F(キーボード付)FM-DP-533	¥442,800	¥198,000
PC-8801FE2	¥119,000	¥ 19,800

※商品は1品限りですので、品切れの場合はご容赦くださいませ。
※全品6ヵ月間の保証付です。
※通信販売の場合は、電話で在庫を確認のうえ指定銀行に入金してください。
※ボーナス一括、各種クレジットも取り扱い中。

Piw 国立店

▶98ハード中古セール開催中！◀

型　番	特価(税抜)	型　番	特価(税抜)
PC9801DA2	¥258,000	PC9801N	¥ 69,800
PC9801DS2	¥228,000	PC9801NS20	¥148,000
PC9801RS21	¥208,000	PC98DO＋	¥148,000
PC9801DX2	¥188,000		
PC9801RX2	¥158,000	PC98DO	¥118,000
PC9081UV11	¥118,000	PC286UH20	¥148,000
PC9801VM21	¥ 99,800	PC286VG	¥148,000
PC9801CV21	¥118,000	PC286VS	¥ 98,000

※商品は1品限りですので、品切れの場合はご容赦くださいませ。
※全品6ヵ月間の保証付です。
※通信販売の場合は、電話で在庫を確認のうえ指定銀行に入金してください。
※ボーナス一括、各種クレジットも取り扱い中。

Piw 淵野辺店・Piw 横浜店 Piw 稲田堤店・Piw 北浦和店で開催中！

★中古ゲームソフト大放出！★

11月22日(金)〜24日(日) 3日間限り!

秋の連休、パソコン三昧。

朝から晩までパソコンゲーム！

日頃から安いと評判のPiwの中古ゲームソトが、期間中は店頭特価からさらにオール10%OFF。この機会をお見逃しなく。

まだまだ続くよオープニングセール第3弾！　Piw 下北沢店

パソコンソフトが超お買得

11月22日(金)〜24日(日) 3日間限り!

Piwの新しいお店、下北沢店。まだ1度も遊びにきてない人も、この機会にぜひご来店ください。

●新品パソコンソフトが全品オール20%OFF

●中古パソコンソフトが店頭特価よりさらにオール10%OFF

▶パソコンソフト＆ハード高価買取受付中!!

全国どこからでも買取りいたします。
まずは、お電話を…。(通話料無料)

取扱品目：PC-88、PC-98、X68、FM-TOWNS、MSX2、Mac、AMIGA

■お店への持込みは1点から受付、その場で現金をお支払いいたします。
■身分証明書と印鑑をお持ちください。
■18才未満の方は、保護者の承諾、小学生は保護者の同伴が必要です。
■ソフトは解説書、パッケージ付きのものに限ります。コピーしたソフトは買取りできません。
■遠方の方は、宅配便送料着払いでご送付ください。査定金額をご連絡したのち、ご了解いただければ指定の銀行へ振込いたします。(ソフトの受付は5本以上とさせていただきます。)

〈取扱品目マーク〉 各店舗の取扱商品については取扱品目マークをご参照下さい。
パソコン・ソフト　パソコン・ハード　ファミコン　AMIGA

ソフト買取受付フリーダイヤル
0120-111-649
パソコンソフト買取センター
〒102 東京都千代田区飯田橋2-13-1

ハード買取受付フリーダイヤル
0120-207-333
パソコンハード買取センター
〒277 千葉県柏市中央町1-3 中島屋ビル8F

下記店舗でもフリーダイヤルにて買取受付中！

Piw お茶の水店	0120-123-713
Piw 国立店	0120-132-444
Piw 柏店	0120-492-333
Piw 淵野辺店	0120-165-251
Piw 稲田堤店	0120-441-257

▶AMIGAソフト＆ハード特価にて提供中!! 通信販売もご利用ください。

※AMIGAソフト価格リストができました。ご希望の方は、返信用切手72円を同封の上、柏店まで郵便でお申し込みください。

disk union 渋谷2号店 ☎03-3461-1121
(スペイン通り交番前「アンテナ21」BF)
〒150 東京都渋谷区宇田川町30-7
営業時間/11:00〜20:00
※パソコンソフトの買取のみ受付けております。

disk union 本厚木店 ☎0462-24-5988
(本厚木駅徒歩3分、東急ストア隣り)
〒243 神奈川県厚木市中町2-10-15
(営業時間/11:00〜20:00(日・祝10:00〜19:30)

通信販売

遠方の方は通信販売をご利用ください。在庫の有無をご確認の上、ご注文ください。
■ご送金は銀行振込でお願いいたします。
■商品の送料はお客様ご負担とさせていただきます。
■申し込み後、1週間以内にご送金ください。

銀行振込先

お問い合わせは、お電話でどうぞ
受付時間　平日/11:00〜19:30　日・祝日/10:00〜18:30
▶太陽神戸三井銀行 神田支店 当座51062 ㈱ディスクユニオン

Piw ぴゅう

◀イメージキャラクター ぴゅう太

disk union audio union

AMIGA　国内の製品フルラインナップ　Macintosh

買取
パソコン・ソフト 何でもOK！ 情報 どこよりも高く，早い。これが当社のモットーです。
交換

これが当社自慢の買取金額（時価）です。尚、掲載はほんの一例ですので御注意下さい。

例えば

「かなり古い機種ですが、いくら位で売れるか？」
「地方に住んでいます。売る方法はありますか？」
「できれば早く、そして高く売りたいのですが？」

おまかせ下さい。

PC-9801RA21

¥263,000.-

PC-9801DX2

¥165,000.-

PC-9801NS/E

¥155,000.-

PC-286NW2

¥153,000.-

★PC-9801シリーズ	
PC-9801DA2	¥260,000
PC-9801DS2	¥208,000
PC-9801RA2	¥203,000
PC-9801RS21	¥190,000
PC-9801RX2	¥160,000
PC-9801RX21	¥163,000
PC-9801VX2	¥118,000
PC-9801VX21	¥128,000
PC-9801VM2(640k)	¥ 90,000
PC-9801VM21	¥100,000
PC-9801VM11	¥100,000
PC-9801UV21	¥ 93,000
PC-9801UV2(640k)	¥ 85,000
PC-9801EX2	¥153,000
PC-9801ES2	¥190,000
PC-9801UX21	¥125,000
PC-9801UR	¥110,000
PC-9801UF	¥123,000
PC-9801CV21	¥155,000
PC-9801NS-20	¥153,000
PC-9801NS	¥128,000
PC-9801NV	¥110,000
PC-9801N	¥100,000

★PC-286/386シリーズ	
PC-386GS5	¥210,000
PC-386GE5	¥165,000
PC-386VR-STD	¥160,000
PC-386M-STD	¥160,000
PC-386LS-STD	¥180,000
PC-386NOTE-A	¥130,000
PC-286VG-STD	¥135,000
PC-286VF-STD	¥105,000
PC-286VS-STD	¥120,000
PC-286UX-STD	¥130,000
PC-286LP-STD	¥160,000
PC-CLUB	¥ 90,000

★PC-88シリーズ	
PC-8801FE	¥価格はお電話で！
PC-8801FE2	¥価格はお電話で！
PC-8801FA	¥価格はお電話で！
PC-8801MA2	¥価格はお電話で！
PC-8801MC2	¥価格はお電話で！

★FM-TOWNSシリーズ	
TOWNS80H＋DP532	¥330,000
TOWNS40H＋DP531	¥270,000
TOWNS20F＋DP532	¥190,000
TOWNS20F＋DP531	¥180,000

★X68000シリーズ	
XV1＋614Dセット	¥255,000
XV1＋606Dセット	¥230,000
Supor＋613Dセット	¥210,000
EXPERT＋613Dセット	¥180,000
EXPERT＋606Dセット	¥155,000
PROⅡ＋613Dセット	¥150,000

★NECモニター	
PC-TV472	¥ 73,000
PC-TV455	¥ 60,000
PC-TV453	¥ 47,000
PC-TV451N	¥ 50,000
PC-KD882	¥ 43,000
PC-KD881	¥ 50,000
PC-K863G	¥ 51,000
PC-KD854N	¥ 31,000
PC-KD853N	¥ 36,000
PC-KD852	¥ 27,000

★モニター（その他）	
CU-14TV	¥ 49,000
CU-14FD	¥ 30,000
CU-14KD	¥ 40,000
CU-14A4	¥ 26,000
CU-14DB	¥ 9,000
CZ-880D	¥ 40,000
CZ-605D	¥ 57,000
CMT-147H	¥ 30,000
CR-5000	¥ 48,000
CR-4000	¥ 38,000
XC-1498C	¥ 30,000
XC-1498CⅡ	¥ 34,000

★NECプリンター	
PC-PR201X	¥ 91,000
PC-PR201J	¥ 71,000
PC-PR350	¥ 80,000
PC-PR201G	¥ 33,000
PC-PR201GS	¥ 60,000
PC-PR150VL	¥ 38,000
PC-PR150VH	¥ 40,000
PC-PR150T	¥ 36,000
PC-PR150N	¥ 28,000
PC-PR101G2	¥ 50,000
NM-9950	¥ 38,000

★EPSONプリンター	
HG-4000	¥ 90,000
HG-3000	¥ 62,000
HG-800	¥ 55,000
VP-2600PC	¥ 75,000
VP-2050PC	¥ 50,000
FBP-3000	¥138,000
VP-1350PC	¥ 35,000
AP-900PC	¥ 35,000
AP-850PC	¥ 33,000
AP-550EX	¥ 28,000
AP-600PC	¥ 33,000
VP-1700	¥ 84,000
VP-870	¥ 65,000

★プリンター（その他）	
BJ-300J	¥ 80,000
BJ-330J	¥100,000
BJ-130J	¥ 60,000
BJ-10V	¥ 31,000
TX-24CL	¥ 22,000
TR-24CL	¥ 15,000
AR-2415	¥ 25,000
BR-2415	¥ 30,000
M1724P	¥ 25,000
PWS-5271A	¥ 18,000

★周辺機器	
ハードディスク40M	¥ 49,000
ハードディスク80M	¥ 65,000
ハードディスク100M	¥ 73,000
外付5インチシングル	¥ 13,000
外付5インチダブル	¥ 25,000
外付3.5インチシングル	¥ 12,000
外付3.5インチダブル	¥ 25,000
EMSメモリ1M	¥ 9,000
EMSメモリ2M	¥ 15,000
EMSメモリ4M	¥ 28,000
EMSメモリ8M	¥ 43,000
モデム1200ボー	¥ 5,000
モデム2400ボー	¥ 21,000
モデム4800ボー	¥ 30,000

★MSX	
HB-F1XV	¥ 28,000
HB-F1DJ	¥ 19,000
FS-A1ST	¥ 41,000
FS-A1WSX	¥ 30,000
FS-A1WX	¥ 25,000

★ゲームソフト	
アトラス	¥ 電話にて
アルシャーク	¥ 電話にて
アルテミス	¥ 電話にて
ヴィザードリィーV	¥ 電話にて
A1囲碁Ⅲ	¥ 電話にて
A列車で行こうⅢ	¥ 電話にて
F-19ステルスファイター	¥ 電話にて
F-15ストライクイーグル	¥ 電話にて
エアーコンバトⅡ	¥ 電話にて
エイジア	¥ 電話にて
栄冠は君にⅡ	¥ 電話にて
黄金の羅針盤	¥ 電話にて
ガイナロック	¥ 電話にて
ガンブグルッペ	¥ 電話にて
銀河英雄伝説Ⅱ	¥ 電話にて
鋼鉄の騎士	¥ 電話にて
轟	¥ 電話にて
サイレントサービス	¥ 電話にて
ザ、マジックキャンドル	¥ 電話にて
三国志Ⅱ	¥ 電話にて
ジーザスⅡ	¥ 電話にて
シムアース	¥ 電話にて
情報将校	¥ 電話にて
戦国信長伝　下天	¥ 電話にて
ゾーク1	¥ 電話にて
ダイナソア	¥ 電話にて
大戦略Ⅲ'90	¥ 電話にて
大遊言	¥ 電話にて
沈黙の艦隊	¥ 電話にて
D～欧州蜃気楼	¥ 電話にて
天下統一	¥ 電話にて
ドラゴンウォーズ	¥ 電話にて
ドラッケン	¥ 電話にて
バトル	¥ 電話にて
ブリッツクリーク	¥ 電話にて
プリンセスメーカー	¥ 電話にて
マーキュリー	¥ 電話にて
マスターオブモンスターズⅡ	¥ 電話にて
レッドストームライジング	¥ 電話にて
688アタック	¥ 電話にて
ELLE	¥ 電話にて
キャルⅡ	¥ 電話にて
校内写生	¥ 電話にて
ポッキー2	¥ 電話にて
殺しのドレス3	¥ 電話にて
斬Ⅱ	¥ 電話にて

例えば

「現在持っているパソコンを最新型と交換したいのですが？」
「まだ、ローンが残っているのですが、買取交換は可能ですか？」
「捨ててしまうのは損な気がする。そんなパソコンでもいいのですか？」

おまかせ下さい。

☆全ての掲示プライスは変更がございます。（平成３年10月１日現在）

お申し込み方法！

カンタン！
商品をお送りになる場合は？ → 買取りですか？交換ですか？ → 予めTELにて御連絡下さい。 → 品名、あなたの御住所・TEL・氏名・年令を明記し、宅配便等でお送り下さい → 商品が到着確認後当社担当者より、査定の上、金額を御連絡申し上げます。

早い！
直接、当社まで商品をお持ちになる場合は？ → 商品と身分証明書（免許証・保険証・学生証等）を御持参下さい。 → その場で担当者が査定・評価いたします。 → その場で、現金をお支払いいたします。 → 高校生以下の方は、親の同意書を御持参下さい

秋葉原価格でローンができます
電気の街秋葉原で 26年 の信用!!

買取・交換は今スグ電話で！

AVCフタバ

☎03-3255-8630（代表）

営業時間　AM10：30～PM6：30まで
〒101　東京都千代田区外神田3-2-3

高価下取り、買取りいたします、お問合せ下さい。

Welcome！
ご来店もどうぞ。

専門家が教える「高く売るコツ」

☆商品についた手アカ等の汚れをキレイに落とす！
☆商品の箱、マニュアル、システムディスク、付属品も価値があるので、忘れないこと！
☆チャンスロスに気をつけよう！売り時は、売る時です。
☆より高く売るには、下取り交換が有利！
☆信頼のできる店を選ぶ！これがポイント。

SOFTPALのパソコンソフト通信販売

全て消費税込み特価　代金引換が速くて便利です。

★リストに載っていない商品20〜35％割引販売します。
ビジネスソフト大歓迎／お電話でお問い合わせ下さい。

■PC9801

- 2069・AD ¥5300
- アークス3 ¥7300
- ATLAS ¥8500
- アルテミス ¥6200
- 伊忍道 打倒信長 ¥7300
- 幻影都市 ¥7500
- ウルティマ6 ¥8500
- ヴェインドリーム ¥7700
- X指定 ドラゴンシティ ¥5100
- A3 マップコレクション ¥4500
- A3 (A列車で行こう3) ¥9800
- エアーコンバット2 ¥7300
- エアーコンバット2 シナリオ集 ¥4000
- エメラルドドラゴン ¥7500
- ELLE (エル) ¥6000
- 川中島異聞録 ¥6000
- CAL 永遠の美少女たち ¥5200
- CAL2 ¥6200
- KIDS特殊行動警察 ¥5100
- キングズクエストV ¥8300
- GIDDY ¥6100
- 銀河英雄伝説2 DX−SET ¥9800
- クインティアロード ¥6800
- グレイテスト・パクリス ¥6300
- 群雄三國史 ¥6800
- 校内写生 1・2・3巻 ¥3800
- コスミックサイコ ¥6200
- COBRA MISSION ¥5200
- コマンドHQ ¥8800
- 殺しのドレス3狂った果実 ¥5700
- ごくらく天国 巨桃の塔之巻 ¥5300
- サイレントメビウス ¥11800
- 沙織 美少女たちの館 ¥5600
- 殺人ロマン紀行 恋の長野慕情 ¥5800
- 斬2 ¥7500
- シャングリラ ¥6100
- 将棋 初心者無用最強版 ¥11800
- シグナトリ ¥7300
- スィートエモーション ¥6200
- スーパー上海ドラゴンズアイ ¥6100
- スターグライダー2 ¥7700
- すとりっぷルーレット ¥6300
- スピンディジー2 ¥6600
- ゼノン2 ¥8500
- ダーウィンズジレンマ ¥6600
- ダークレイス2 ¥7700
- 大撃沈 日米海底の対決 ¥6800
- 大戦略3 '90 ¥8300
- 大戦略3 '90 マップコレクション Vol.2 ¥4200
- ダイナソア ¥7500
- ダンジョンバスター2 リバイブ ¥5200
- 沈黙の艦隊 ¥9900
- 天使たちの午後4 ¥6800
- D.P. S−SG ¥5200
- D.P. S−SG SET2 ¥5200
- ディフレクター ¥6100
- DUEL 川中島 ¥4500
- DUEL 川中島セット ¥7500
- デジャヴ1 ¥8300
- 電脳学園 1・2・3 ¥6800
- 電脳学園 4 エイプハンターJ ¥7600
- 闘神都市 ¥5200
- ドラッケン ¥7500
- ドラゴンナイト ¥5100
- ドラゴンナイト2 ¥6200
- ナイトシーブ ¥5200
- NIKO2 ¥6000
- ノスタルジア ¥9000
- 信長の野望 武将風雲録 ¥7600
- はっちゃけあやよさん3 ¥3700
- ハットリス ¥6000
- 遥かなるオーガスタHDパック ¥11800
- バーズテイル2 ¥8500
- パワーモンガー ¥9800
- パンツァーカイル ¥7800
- ビースト2 ¥6800
- ビーストロード ¥6000
- ビーナスキャンペーン ¥6600
- 美少女ギャラリー ¥4600
- 美少女ソフト・ホットプリント ¥6200
- PURE2 ¥5400
- ピュアマイドール ¥7000
- PGA ゴルフツアー ¥7000
- ピンクソックス6号 ¥2900
- ピンクソックス7号 ¥2900
- FOXY2 ¥6200
- フュチャーウォーズ ¥8300
- 風雅セレクション1 ¥6800
- FRAY ¥6200
- ブラックレインボウ2 ¥7000
- ブラッドシード ¥6200
- ブランディッシュ ¥7000
- プランマーカー ¥5200
- ブルトンレイシナリオ集3 ¥3800
- プリンセスメーカー ¥11800
- プレイメーカーフットボール ¥7500
- ボクサーメーカー ¥5800
- 煩悩予備校 ¥6200
- 煩悩予備校2 ¥6200
- ポッキー2 ¥6800
- マーキューリー2 ¥7400
- 麻<彩子>雀 ¥6800
- 麻雀クリニック・創刊号 ¥6000
- 魔女っこクミ ¥7200
- マスターオブモンスターズ2 ¥7300
- マスターオブモンスターズ2 マップコレクション ¥4200
- ミュージックLALF ¥11000
- 野球道PLUS ¥8300
- 指輪物語 第一巻 旅の仲間 ¥10800
- ライフ&デス ¥6800
- ランス3 ¥5200
- ルーンワース3 新世紀光臨 ¥5400
- レイルロードタイクーン ¥9300
- ロードス島戦記2 ¥7700
- ロゼ ¥6200
- ロボクラッシュ98 ¥7800
- ワイアラエの奇蹟 ¥6200
- 私をゴルフに連れてって ¥6200

■PC8801

- ヴェインドリーム ¥7000
- X指定 ドラゴンシティ ¥5100
- CAL ¥5200
- キサナ ¥5100
- 銀河英雄伝説2 ¥7600
- 銀河英雄伝説2・DX−KIT ¥3800
- 銀河英雄伝説2・DX−SET ¥9800
- コスミックサイコ ¥6200
- コラムス ¥6500
- ジーザス2 ¥7400
- ソープランドストーリー2 ¥4500
- ダイナソア ¥6800
- 天下統一88 ¥7800
- 天使たちの午後4 ¥6800
- ディフレクター ¥4200
- ドラゴンナイト2 ¥6200
- NIKO2 ¥6000
- 信長の野望 武将風雲録 ¥7600
- パイプドリーム ¥6000
- BEAST ¥6200
- ピュアマイドール ¥7000
- ファングス ¥7500
- ポッキー2 ¥6800
- ランス2 ¥5200
- ロイヤルブラット ¥7600
- 私をゴルフに連れてって ¥6200

■X68000

- 2069・AD ¥5300
- 伊忍道 打倒信長 ¥7500
- イルミナ ¥5100
- インペリアルフォース ¥7300
- X指定 ドラゴンシティ ¥5100
- F15 ストライクイーグル2 ¥8000
- ELLE (エル) ¥6000
- キャメルトライ ¥7600
- CAL 永遠の美少女たち ¥5200
- CAL2 ¥6200
- KIDS特殊行動警察 2nd FILE ¥5100
- キミだけに愛を ¥6100
- 銀河英雄伝説2 DX−KIT ¥3800
- クインティアロード ¥6800
- GROUP−X ¥6600
- 校内写生 1・2・3巻 ¥3800
- コスミックサイコ ¥6200
- コラムス ¥6500
- 殺しのドレス3狂った果実 ¥5700
- サイバーコア ¥6100
- サイレントメビウス ¥11800
- 沙織 美少女たちの館 ¥5600
- STAR WARS ¥6200
- スターモビール ¥5800
- ゼノン2 ¥8500
- 装甲騎兵ボトムズ ¥6800
- 大戦略3'90 ¥8300
- D.P. S−SG SET2 ¥5200
- 出たな！！ツインビー ¥7000
- ドラゴンナイト2 ¥6200
- ドラゴンナイト ¥5100
- NIKO2 (にこにこ) ¥6000
- 信長の野望 武将風雲録 ¥7600
- パワーモンガー ¥9800
- パンツァーカイル(ブリッツクリーク2) ¥7800
- 飛翔鮫 ¥6700
- ビースト2 ¥6800
- ファーストクイーン2 ¥6700
- ファランクス ¥6800
- FOXY2 ¥6200
- フューチャーウォーズ ¥8300
- プランマーカー ¥5200
- プレゼント ¥6200
- 星の砂物語 ¥5200
- ボナンザブラザーズ ¥8200
- 煩悩予備校2 ¥6200
- 麻雀クリニック・増刊号 ¥6100
- 妖獣クラブ2 ¥6200
- ラストバタリアン ¥7000

■MSX

- アウターリミッツ2 ¥6800
- アルテミス ¥6200
- 伊忍道 打倒信長 ¥7300
- 伊忍道 打倒信長(ROM) ¥9200
- 幻影都市 ¥7500
- エメラルドドラゴン ¥6800
- ELLE (エル) ¥6000
- CAL2 ¥6200
- キサナ ¥5100
- 校内写生 1・2・3巻 ¥3800
- コスミックサイコ ¥6200
- 殺しのドレス3狂った果実 ¥5700
- サーク ガゼルの塔 ¥6000
- 沙織 美少女たちの館 ¥5600
- スィートエモーション ¥6200
- ソープランドストーリー2 ¥4500
- 闘神都市 ¥5200
- ドラゴンクイズ ¥5300
- NIKE ¥6200
- NIKO2 ¥6000
- 信長の野望 武将風雲録(ROM) ¥9700
- 信長の野望 武将風雲録 ¥7600
- ビースト2 ¥6800
- ピーチアップ総集編2 (笑) ¥6000
- ぷよぷよ ¥5300
- ポッキー2 ¥6800
- ランス2 ¥5200
- ランペルール ¥7300
- ルーンマスター三国英雄伝 ¥5300
- ロードス島戦記 ¥7800
- 私をゴルフに連れてって ¥6200

■FM−TOWNS

- 2069・AD ¥5300
- ATLAS ¥8500
- アリスの館CD ¥5500
- ヴォルフィード ¥7800
- ELLE ¥6000
- サイレントメビウス ¥12500
- シャングリラ ¥6100
- シュヴァルツシルト ¥10200
- シムアース ¥10500
- スーパー上海ドラゴンズアイ ¥6100
- スーパーシューティングTOWNS ¥7800
- 大戦略3'90 ¥8300
- ダイナソア ¥7500
- Nightmare ¥9800
- NIKO2 ¥6000
- バトルガール ¥9600
- バトルチェス ¥7400
- パラメデス ¥6200
- パワーモンガー ¥9800
- 麻雀クリニック増刊号 ¥6100
- ライフ&デス ¥6800
- ランス3 ¥6200
- ロードモナーク ¥7200

Back Up Tool　これ一枚で数百種のソフトをカバー！

- ●COPY AID 98 影武写
- ●COPY AID SHADOW
- ●COPY AID MSX 天下無敵
- ●COPY AID 68 Back Up PRO68K

各機種共 ¥2400

予約特価コーナー

- アドバンスドロードモナーク(98) ¥7200
- KIGEN 輝きの覇者(98) ¥7300
- ジョーカー2(MSX,98,X68) ¥5800
- 関ヶ原(98) ¥9600
- 太閤立志伝(98) ¥11000
- 天下統一2(98) ¥7300
- バーディーワールド(98,X68) ¥4500
- 星の砂物語2(98,X68) ¥5800
- ヨーロッパ戦線(88) ¥9700
- 妖獣クラブカスタム(98) ¥5800
- らんま1／2飛龍伝説(98) ¥10800
- アルシャーク(X68) ¥7300
- レミングス(98) ¥7700
- シムアース(98,X68) ¥9500
- ジェノサイド2(X68) ¥6700
- プロサッカー68(X68) ¥7400
- ドラゴンナイト3(98,X68) ¥5800
- ウィザードリーVI オブ ザ コズミックファージ(98,TOWNS) ¥10000

御注文は

- Ⓐ **代金引換** 電話・FAX・葉書等で必要事項をお知らせ下さい。代引手数料を含めた金額をお知らせ致します。
- Ⓑ **現金書留** 現金書留を販売価格に別表の送料を足した金額と必要事項を書いた注文書を一緒にお送り下さい。
- Ⓒ **銀行振込** まず、電話・FAX・葉書等で必要事項をお知らせいただいた上で、送料と合わせてお振込下さい。商品は御入金確認後の発送となります。

■現金書留・銀行振込の送料

北陸・中部 関西・中国	関東・信越 四国・九州	東北	北海道・沖縄 及び離島
600円	700円	900円	1,200円

■銀行振込先

福徳銀行難波支店
普通337304㈱ソフパル

必要事項

1. 住所
2. 氏名
3. 年齢
4. 電話番号
5. 商品名
6. メーカー名
7. パソコンの機種名
8. 御注文方法
9. ご希望のメディア (フロッピー等の種類)

株式会社ソフパル
通販部PC係

〒556 大阪市浪速区日本橋5-14-20 越前ビル5F
TEL 06(647)7894 FAX 06(647)5229
営業時間 昼11時〜夜8時・第2、第3木曜定休

KONAN
Future Comunication 21
03(3851)9800
AM10:00▶PM7:00（日曜・祝日休み）

FM TOWNS

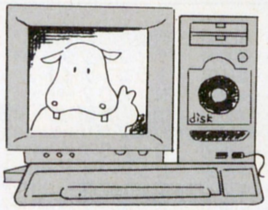

冬のダイナ

NO.1 超特価MODEL-10F基本セット

FM-TOWNS-10F（本体）……¥298,000
FMT-DP533（CRT）……¥69,800
FMT-KB101（キーボード）……¥20,000
シャドー・オブ・ザ・ビースト（ゲームソフト）……¥9,800

標準価格合計 ¥397,600

30%OFF KONAN特価 ¥278,000

月々	¥10,000×24回	¥7,600×36回	¥6,100×60回
ボ	¥20,000× 4回	¥10,000× 6回	なし

NO.2 超特価MODEL-20F基本セット

FM-TOWNS-20F（本体）……¥323,000
FMT-DP533（CRT）……¥69,800
FMT-KB105（キーボード）……¥30,000
Sim Earth（ゲームソフト）……¥12,800
シャドー・オブ・ザ・ビースト（ゲームソフト）……¥9,800

標準価格合計 ¥445,400

33%OFF KONAN特価 ¥298,000

月々	¥6,000×42回	¥10,000×36回	¥11,000×24回
ボ	¥15,000× 8回	なし	¥20,000× 4回

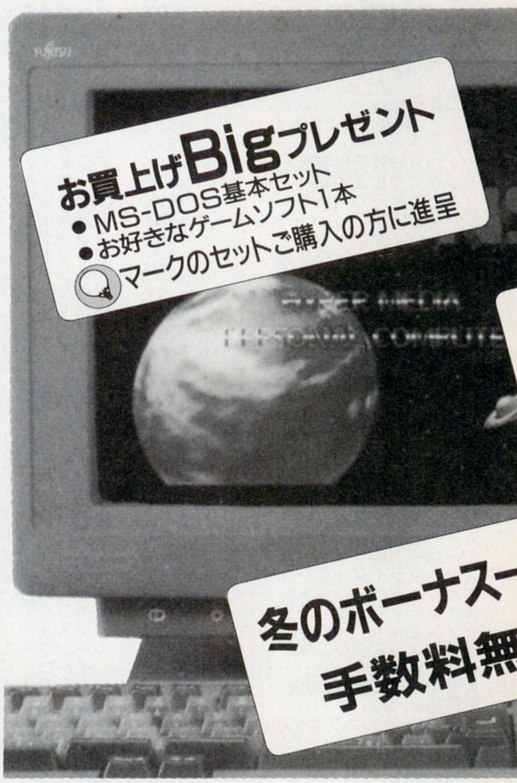

NO.3 TOWNS-20F通信セット

FM-TOWNS-20F（本体）……¥323,000
FMT-DP531（CRT）……¥89,800
FMT-KB105（キーボード）……¥30,000
FM-PR204B（80桁カラープリンタ）……¥80,000
FM60-711（プリンターケーブル）……¥6,800
PV-M24B5（AIWA モデム）……¥39,800
FUJITSU V-NET（通信ソフト）……¥18,000
FUJITSU Habitat V2.1……¥6,800

標準価格合計 ¥594,200

33%OFF KONAN特価 ¥398,000

月々	¥10,000×42回	¥10,500×48回	¥15,000×24回
ボ	¥10,000× 8回	なし	¥25,000× 4回

NO.4 TOWNS-20Fビジネスセット

FM-TOWNS-20F（本体）……¥323,000
FMT-DP534（CRT）……¥118,000
FMT-KB105（キーボード）……¥30,000
Print BoyⅡ（プリンタI/F）……¥29,800
VP-2600PC（EPSON カラープリンタ）……¥145,000
アシスト4点セット（レター、カルク、カード等）……¥38,800
シャーロック・ホームズの探偵講座（ゲームソフト）……¥8,800

標準価格合計 ¥693,400

34%OFF KONAN特価 ¥459,800

月々	¥9,900×42回	¥8,500×60回	¥7,900×48回
ボ	¥20,000× 8回	¥10,000×10回	¥25,000× 8回

NO.5 TOWNS-40H基本セット

FM-TOWNS-40H（本体）……¥473,000
FMT"DP531（CRT）……¥89,800
FMT-KB105（キーボード）……¥30,000
FM-PR-353G（136桁プリンタ）……¥138,000
FM60-711（プリンターケーブル）……¥6,800
ATLAS（ゲームソフト）……¥10,800

標準価格合計 ¥748,400

34%OFF KONAN特価 ¥498,000

月々	¥10,000×36回	¥9,800×48回	¥11,000×60回
ボ	¥40,000× 6回	¥20,000× 8回	なし

NO.6 TOWNS-40Hスペシャルセット

FM-TOWNS-40H（本体）……¥473,000
FMT-DP534（CRT）……¥118,000
FMT-KB105（キーボード）……¥30,000
Print BoyⅡ（プリンタI/F）……¥29,800
BJ-330J（CANON プリンタ、ケーブル付）……¥213,000
ASF-1311J（専用シートフィダー）……¥20,000
FM-OASYS（ワープロソフト、HD版）……¥58,000

標準価格合計 ¥941,800

37%OFF KONAN特価 ¥598,000

月々	¥15,000×42回	¥11,700×36回	¥10,700×48回
ボ	¥15,000× 8回	¥50,000× 6回	¥30,000× 8回

NO.7 TOWNS-80H WINDOWS入門セット

FM-TOWNS-80H（本体）……¥623,000
FMT-DP534（CRT）……¥118,000
FMT-KB105（キーボード）……¥30,000
Print BoyⅡ（プリンタI/F）……¥29,800
AP-900PC（EPSON カラープリンタ）……¥94,800
XMT-2000（メルコ 2MB増設RAM）……¥28,000
MS-WINDOWS Ver3.0……¥25,000
Sim Earth（ゲームソフト）……¥12,800

標準価格合計 ¥961,400

32%OFF KONAN特価 ¥658,000

月々	¥12,000×42回	¥12,900×60回	¥14,000×48回
ボ	¥40,000× 8回	¥10,000×10回	¥20,000× 8回

KONAN
KONAN TOKYO OFFICE
住　所　東京都台東区浅草橋2-29-11 マルケービル6F
銀行口座　三和銀行 浅草橋支店 （普）3544124 コナン販売㈱

KONAN サポートシステム

1.全国出張無料サービス
2.全商品完全保証付
3.全国無料配送
（但し、沖縄、離島は除く。3万円以下は送料別途）
4.高額下取り買取りOK

KONAN クレジットシステム

1.1～60回までの自由な回数設定がご利用いただけます。
2.冬のボーナス一括払い金利手数料無料!!
ボーナス2括払いも可能です。（金利3％）
3.学生クレジットOK!!
保証人の必要な場合もあります。
4.業界NO.1クラスの低料金!!

03(3851)9800

FAX.03-3865-9822

ミックセール!!

KONAN

Future Comunication 21

03(3851)9800

AM10:00▶PM7:00（日曜・祝日休み）

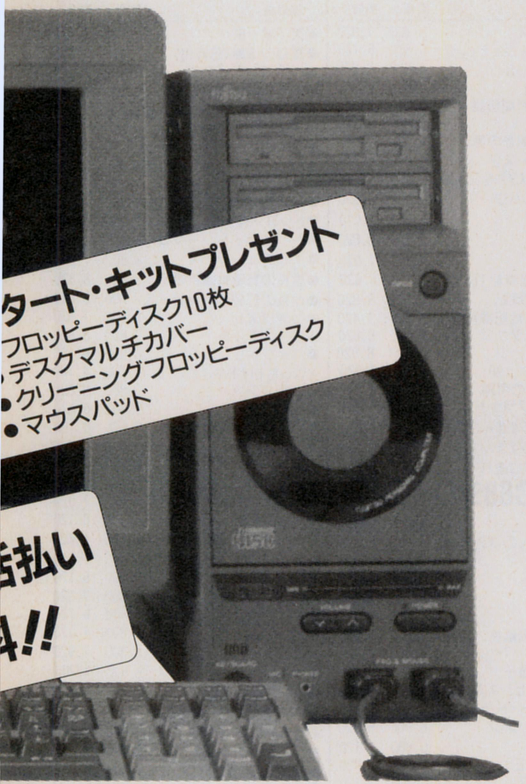

富士通電脳最前線'91

ハイパーステーション

12/6㊎7㊏8㊐

10:00▶18:00

（8日のみ9:00▶17:00）

in東京ドーム

（主催）富士通株式会社

今年もKONANは
ハイパーステーションに参加します。

NO.8 TOWNS-80Hスペシャルセット

FM-TOWNS-80H（本体）	¥623,000
FMT-DP532（CRT）	¥138,000
FMT-KB105（キーボード）	¥30,000
Print BoyⅡ（プリンタI/F）	¥29,800
JR-200CL（STARカラープリンタ）	¥134,800
FMT-SP101（アンプスピーカーシステム）	¥29,800
ED-90L（ENIX OAラック）	¥43,000
CC-10G（エレコム OAチェアー）	¥16,800

標準価格合計 ¥1,045,200

34% OFF

KONAN特価 ¥698,000

月々	¥9,600×60回	¥15,000×48回	¥15,100×36回
㋭	¥35,000×10回	¥20,000× 8回	¥50,000× 6回

KONANのUSEDパソコン

■富士通		■EPSON	
FM-TOWNS 2Sセット	¥158,000	PC-386V-STD	¥208,000
FM-TOWNS 2Fセット	¥178,000	PC-386M-STD	¥175,000
FM-TOWNS 2Hセット	¥248,000	PC-386VR	¥168,000
FM-TOWNS 10Fセット	¥218,000	PC-386BOOK·L	¥238,000
FM-TOWNS 20Fセット	¥238,000	PC-386NOTE·A	¥148,000
FM-TOWNS 40Hセット	¥348,000	PC-286BOOK	¥118,000
FMR-50NB	¥158,000	PC-286V	¥98,000
FMR-NBX	¥178,000	PC-286VE	¥108,000
■NEC		■その他	
PC-9801RA21	¥238,000	X68000セット	¥158,000
PC-9801RS51	¥248,000	NM-9950	¥48,000
PC-9801DX2	¥178,000	PC-PR201F	¥45,000
PC-9801RX2	¥158,000	PC-KD854	¥29,800
PC-9801VX21	¥128,000	PC-KD854N	¥33,000
PC-9801VX2	¥108,000	CU-14FD	¥35,000
PC-9801VM21	¥95,000	BJ-10V	¥39,800
PC-9801VM2	¥79,800	IJK-112Ⅱカスタム	¥29,800

お支払方法

●銀行へのお振込み

銀行振込みの場合には、下記口座まで電信扱でご入金ください。入金を確認しだい、商品手配をさせていただきます。なお、振込み手数料はお客様負担でお願いします。

三和銀行 浅草支店（普）3544124 コナン販売㈱

●クレジットまたは通常リース

専用のお申込用紙をお送りいたしますので、記入、捺印の上ご返送ください。クレジットまたはリース会社の承認がおりしだい商品の手配をさせていただきます。クレジットは、1回から60回払いで月々3,000円より。リースは、4年、5年で、システム価格300,000円以上の物件となります。

KONAN

KONAN TOKYO OFFICE

住　所　東京都台東区浅草橋2-29-11 マルケービル6F

銀行口座　三和銀行 浅草橋支店（普）3544124 コナン販売㈱

※掲載の価格には消費税が含まれておりません。※この紙面に掲載の価格・クレジット金利等は通販専用のものです。KONAN各店でご購入いただく場合は、価格が異なる場合があります。

ほしくなったら、もう待てない！とにかく速い!!

注文方法

- 申し込みは右のような形で、明確に書いてご注文ください。
- 代金は郵便局で現金書留、為替および郵便振替にてお送り下さい。
- 送料・消費税は必要ありません。
- ただし、売価合計が5,000円未満の場合は送料500円を追加してお申し込みください。

- パソコンゲームソフトは全てのメーカーを取り扱っております。（ソフトベンダーと一部の直販メーカーを除く）
- リストにないソフトは10%引きです。
- 未発売のソフトは予約扱いとさせて頂きますので、発売になり次第発送致します。
- 古いソフトをご注文頂く場合は、まずお電話にて在庫を確認ください。

申し込み書（例）

フリガナ
お名前
ご住所 〒
お電話

商品名	使用機種/メディア	売価
	売価合計	

新品ゲームソフト（アイウエオ順）

★印は未発売のソフトです。

PC98シリーズ

商品名	定価	売価
●アークス3	9.800	8.820
●A列車で行こうIII	12.800	11.520
●アルシャーク	9.800	8.820
●ATLAS	10.800	9.720
●アクティー	9.800	8.820
●アマランス	8.800	7.920
●あやよさんの課外授業	3.800	3.420
★アルカディア	未定	——
●アルテミス	7.890	7.020
★アマランス2	8.800	7.920
★アドバンスト・ロードモナーク	9.800	8.820
★囲碁データーベース白富士	9.800	8.820
●伊忍道打倒信長	9.800	8.820
●イースIII	8.700	7.830
★ウィザードリィ・ベイン・オブ・ザ・コズミック・フォジー	12.800	11.520
★ウルティマVI	9.800	8.820
●エアーコンバットIIシナリオ集	5.000	4.500
●エメラルドトラゴン	9.800	8.820
●エクスタリアン	6.800	6.120
★エリート	未定	——
●エイトレイクスゴルフクラブ	4.800	4.320
●A列車で行こうIIIマップコレクション	5.800	5.220
●L(ELLE)	7.800	7.020
●栄冠は君に2	9.500	8.550
●エアーコンバットII	8.800	7.920
●X指定	6.800	6.120
●F-15ストライクイーグルII	10.800	9.720
●エシェント・ドラゴン	8.800	7.920
●黄金の羅針盤	9.800	8.820
●ガゼルの塔	7.800	7.020
●ガイナロック	9.800	8.820
●カース・オブ・アジュア・ボンド	9.800	8.820
●CAL2	7.800	7.020
●カンプグルッペ	9.800	8.820
●ガンダムクラシックオペレーション	9.800	8.820
★ギゼ	7.800	7.020
★きゃんきゃんすごろく華麗なる人生	未定	——
●銀河英雄伝説II DXキット	5.000	4.500
●キャンキャンバニースピリッツ	7.800	7.020
●キャンペーン版 大戦略II	9.800	8.820
●キャンペーン版大戦略IIマップコレクション	4.800	4.320
●銀河英雄伝説2	9.800	8.820
●キャンペーン版大戦略ユニット改造パック	3.900	3.510
●キミだけに愛を	7.800	7.020
●X'na(キサナ)	6.800	6.120
●機動戦士ガンダムデザートオペレーション	9.800	8.820
●KIDS特殊行動警察	6.800	6.120
★ギディ	7.800	7.020
★KIGEN(輝源)	9.800	8.820
★キングスクエストV	未定	——
●毀	3.800	3.420
●クムドールの剣	9.800	8.820
●狂った果実	7.800	7.020
★グレイトバクリス	7.800	7.020
●クィンティアロード	8.800	7.920
●群雄三国志	7.800	7.020
●グループX	7.800	7.020
●クォータースタッフ	9.800	8.820
★グッドマネージャー	10.800	9.720
●幻影都市	9.800	8.820
●恋の長野慕情	7.800	7.020
●コズミックサイコ	7.800	7.020
●コラムス	7.800	7.020
●校内写生1、2、3	各4.800	各4.320
●コブラミッション	6.800	6.120
★ごくらく天国～巨桃の塔之巻～	6.800	6.120
●斬II	9.800	8.820
●沙織～美少女たちの館～	7.800	7.020
●サークII	8.800	7.920
●サイレントメビウス	14.800	13.320
●三国志演義	3.800	3.420
●SAP特殊行動警察	6.800	6.120
●三国志II	14.800	13.320
●三国志II SW付	17.200	15.480
●ジーザス2	8.800	7.920
●シムシティーテレインエディタ	4.800	4.320
●シムシティー	9.800	8.820
●シャングリラ	7.800	7.020

PC98シリーズ

商品名	定価	売価
★女教師(亜紀子)	7.800	7.020
★ジョーカー2	7.800	7.020
★雀豪3	9.800	8.820
●CAL	6.800	6.120
●雀皇登竜門II	9.800	8.820
●ジョーカー	7.800	7.020
●情報将校	14.800	13.320
●GE・TEN	12.800	11.520
●シムアース	12.800	11.520
★STRAUSH	7.800	7.020
●スタークルーザー2	9.800	8.820
●スペースインベーダー	7.800	7.020
●ストリップルーレット	7.800	7.020
★スクールうぉーず2	6.800	6.120
●スロープ	7.800	7.020
●スクールうおーず	6.800	6.120
●ストロベリー大戦略	6.800	6.120
●雀ボーグすずめ	7.800	7.020
●スーパー大戦略	8.800	7.920
●スーパー大戦略マップコレクション	5.000	4.500
●スーパーバトルスキンパニック	9.800	8.820
●スウィートエモーション	7.800	7.020
●スピンテイジーII	8.700	7.830
●スケバン戦国史	7.800	7.020
●スターグライダーII	9.800	8.820
●スーパー上海ドラゴンズアイ	7.800	7.020
●ストリップルーレット過激編	7.800	7.020
●世界でいちばん君がすき	5.800	5.220
★関ヶ原	12.800	11.520
●聖戦士ダンバイン	9.800	8.820
●ZETA	9.800	8.820
●ソークI	7.800	7.020
●ソーサリアン	9.800	8.820
●ソーサリアンシナリオ 各	3.800	3.420
★ソーサレスオブウッド	7.800	7.020
●それゆけナンパくん	6.800	6.120
★太閤立志伝	未定	——
●田村光昭の麻雀ゼミナール	7.800	7.020
●大撃沈	13.800	12.420
●ダンジョンバスター2	6.800	6.120
●大戦略マップコレクションvol.2	5.000	4.500
●大戦略IIIプレイヤーズパック	3.900	3.510
●Thnatos	6.800	6.120
●ダーウィンズジレンマ	7.800	7.020
●大戦略IIIパワーアップキット	5.000	4.500
●大戦略III'90	9.800	8.820
●大航海時代	9.800	8.820
●大航海時代 SW付	12.800	11.520
●ダンジョンマスター	9.800	8.820
●続ダンジョンバスターカオスの逆襲	9.800	8.820
●大戦略III'90マップコレクション	5.000	4.500
●ダンジョンハーレム	7.800	7.020
★DANCE MACABRE	未定	——
●沈黙の艦隊	12.800	11.520
●D－欧州蜃気楼－	12.800	11.520
●電脳学園I//バージョンアップ	8.800	7.920
●提督の決断	14.800	13.320
★天下統一II	9.800	8.820
●デュエル	8.700	7.830
●電脳学園IV	9.800	8.820
●電脳学園 II、III 各	8.800	7.920
●D.P.S.SG	6.800	6.120
●天使たちの午後・番外III	8.800	7.920
●天使たちの午後4	8.800	7.920
●D.P.S.'SG Set2	6.800	6.120
●ディスクステーション各号	3.980	3.582
●ディフレクター	7.800	7.020
●DE・JA	6.800	6.120
●D.P.S.	5.800	5.220
●ドラゴンアイズ	6.800	6.120
●ドラゴンナイトII	7.800	7.020
●DRAGON PINK	8.800	7.920
●ドラゴンスレーヤー6	8.700	7.830
●ドラッケン	9.700	8.730
★ドラゴンナイトIII	7.800	7.020
●ドラゴンウォーズ	9.800	8.820
●闘神都市	6.800	6.120
●NIGHT SEEP	6.800	6.120
●ナイキ	7.800	7.020

PC98シリーズ

商品名	定価	売価
★ニコニコ	7.800	7.020
●2069AD	6.800	6.120
●信長の野望武将風雲録	9.800	8.820
●ノスタルジア	11.800	10.620
●ハットリス	7.800	7.020
●パワーモンガー	12.800	11.520
●バーズテイルII	9.800	8.820
●遥かなるオーガスタ	12.800	11.520
●遥かなるオーガスタHDパック	14.800	13.320
●花よりだんご	6.800	6.120
★パラダイス	7.800	7.020
●はっちゃけあやよさん3	4.800	4.320
●バーステイル	9.800	8.820
●パイプドリーム	7.800	7.020
★Pita・Pat	6.800	6.120
★バーディーワールド	5.800	5.220
★BEAST2	8.800	7.920
●美少女ライブラリー	5.800	5.220
★ビーナスキャンペーン	8.800	7.920
●ピンクソックス1,2,3各号	各2.800	2.520
●ピンクソックス4、5、6各号	各3.600	各3.240
●ビーストロード	7.800	7.020
●ピュアマイドール	8.800	7.920
●ピュア2	6.800	6.120
●フォクシー2	7.800	7.020
●ブルトンレイシナリオVOL.2	4.800	4.320
●ファーストクイーン2	8.800	7.920
★ブラッドシード	未定	——
●プリンセスメーカー	14.800	13.320
★ブルトンレイシナリオ集 vol.3	4.800	4.320
●ヴェインドリーム	9.800	8.820
●BEAST	7.800	7.020
●ブランマーカー	6.800	6.120
●ブライ下巻完結編	9.800	8.820
●プリンスオブペルシャ	8.800	7.920
●フォクシー2	7.800	7.020
●ブラック・シールド	6.800	6.120
●ブランディッシュ	9.800	8.820
★プレイメーカーフットボール	9.800	8.820
★ふしぎの海のナディア	未定	——
★ブリッツクリークII	9.800	8.820
●ブライ(上巻)	8.800	7.920
●ブルトンレイ	8.800	7.920
●ブルトンレイシナリオエディタ集	4.800	4.320
●プレゼント	7.800	7.020
●フューチャーウォーズ	9.800	8.820
●ブリッツクリーク	9.800	8.820
★風雅セレクション	8.800	7.920
●フラッシュポイント各号	各3.500	各3.150
●ファンタシーIV	9.800	8.820
●ブルトンレイシナリオエディタ集	4.800	4.320
★星の砂物語2	7.800	7.020
●ポピュラス	9.800	8.820
●煩悩予備校2	7.800	7.020
●星の砂物語	6.800	6.120
●煩悩予備校	7.800	7.020
●麻雀悟空－天竺への道－	9.800	8.820
●ボクサメーカー	9.800	8.820
●マスターオブモンスターズIIシナリオ集	5.000	4.500
★マーキュリィー2	9.800	8.820
★魔女っ子クミ	9.800	8.820
●まなみのどこまでいくの	3.800	3.420
●マジックキャンドル	9.800	8.820
★魔〈彩子〉集	8.800	7.920
●満開電飾	7.800	7.020
★魔導物語1-2-3	9.800	8.820
●マンスターオフモンスターズ2	8.800	7.920
●フロウィテンツア	9.700	8.730
●マーフルマットネス	9.700	8.730
★マイト&マジックBook3	未定	——
★マーシャルエイジ	7.800	7.020
●マスターオブエレメンタル	9.800	8.820
★舞(mai)	6.800	6.120
★ミラージュ	7.800	7.020
●ミュージックラルフ	14.800	13.320
●野球道PLUS	9.800	8.820
●指輪物語	12.800	11.520
★妖獣クラブカスタム	7.800	7.020

PC98シリーズ

商品名	定価	売価
●ライフ・デス	8.800	7.920
●ラプソティーウェティング	6.800	6.120
●ランペルール	9.800	8.820
●ランスI、II	各6.800	6.120
★らんま½飛龍伝説	14.800	13.320
●ランス3	6.800	6.120
●RYU～哭きの竜～	11.600	10.440
●ルーンワース2	6.800	6.120
●ルーンワース3神聖記光臨	6.800	6.120
●レジオナルパワー2	9.800	8.820
●LOOPZ	7.800	7.020
★レミングス	9.800	8.820
●ROSE	7.800	7.020
★ロードス島戦記II	9.800	8.820
●ロードス島戦記	9.800	8.820
●ロードス島戦記福神漬	3.800	3.420
●688アタックサブ	9.800	8.820
●ロードモナーク	9.800	8.820
★ロボクラッシュ98	8.800	7.920
●ワイアラエの奇蹟	7.800	7.020
★ロイヤルブラッド	7.800	7.020
★笑うせえるすまん2巻	3.980	3.582
●笑うせえるすまん1巻	3.980	3.582
●私をゴルフに連れてって	7.800	7.020

PC88シリーズ

商品名	定価	売価
●あやよさんの課外授業	3.800	3.420
●石道	7.800	7.020
●維新の嵐	9.800	8.820
●イースIII	8.700	7.830
●イルミナ	6.800	6.120
●伊忍道打倒信長	9.800	8.820
●ウォーターフロントアドベンチャー	3.800	3.420
●うろつき童子	6.800	6.120
●宇宙かけるビジネスマン	6.800	6.120
●エメラルド・ドラゴン	8.800	7.920
●エクスタリアン	6.800	6.120
●X指定	6.800	6.120
★L(ELLE)	7.800	7.020
●ガンシップ	10.800	9.720
●ガンダムタクティカルオペレーションデータ集	4.200	3.780
●ガゼルの塔	7.800	7.020
●キャンペーン版大戦略II	8.800	7.920
●キャンペーン版大戦略IIマップコレクション	4.500	4.050
●銀河英雄伝説II DX kit	4.800	4.320
●銀河英雄伝説II	9.800	8.820
●機動戦士ガンダムタクティカルオペレーション	9.800	8.820
●X'na(キサナ)	6.800	6.120
●グラムキャッツ	7.800	7.020
●ソープラントストーリーPART2	7.800	7.020
★コラムス	7.800	7.020
●コズミックサイコ	7.800	7.020
●三国志II	14.800	13.320
●三国志II SW付	17.200	15.480
●サーク	8.800	7.920
●サークII	8.800	7.920
●サ バッシュ	7.800	7.020
●シュヴァルツシルトII	9.800	8.820
●上海II	6.800	6.120
●雀ボークすずめ	7.800	7.020
●水滸伝	9.800	8.820
●水滸伝 SW付	12.200	10.980
●スナイパー	6.800	6.120
●スーパー大戦略	8.000	7.200
●スーパー大戦略マップコレクション	4.800	4.320
●スロープ	7.800	7.020
●ソーサリアン	9.800	8.820
●ソーサリアンシナリオ 各	3.800	3.420
●大航海時代	9.800	8.820
●大航海時代 SW付	12.200	10.980
●ダンガイオー	8.800	7.920
●ダイナソア	8.700	7.830
●天使たちの午後4	8.800	7.920
●ティルナノークII	8.800	7.920
●テトリス	6.800	6.120
●デュエル	8.700	7.830
●提督の決断	14.800	13.320

PC88シリーズ

商品名	定価	売価
★天下統一88	9.800	8.820
●提督の決断(SW付)	17.200	15.480
●ドラゴンアイズ	6.800	6.120
●ドラゴンナイトII	7.800	7.020
●電脳学園I、II、III 各	8.800	7.920
●天使たちの午後・番外III	8.800	7.920
●D.P.S.	5.800	5.220
●DE・JA	6.800	6.120
●ドラゴンスレーヤー6	8.700	7.830
●トンネルス&トロルース	9.800	8.820
●ドラゴン・ナイト	6.800	6.120
●トワイライトソーン4	7.800	7.020
●ナヒチューン	8.800	7.920
●信長の野望戦国群雄伝	9.800	8.820
●信長の野望武将風録	9.800	8.820
●ウァリスII	8.800	7.920
★バーズティル	9.800	8.820
●パイプドリーム	6.800	6.120
★はっちゃけあやよさん3	4.800	4.320
★ヒルズファー	9.800	8.820
●ピュア2	6.800	6.120
●ヒーローオフランス	7.500	6.750
★ファングス	7.800	7.020
★FINAL CRISIS	8.800	7.920
●FORMULA C.M.S	9.700	8.730
●フライ(上巻)	8.800	7.920
●フォクシー	6.800	6.120
●ファンタジーIV	9.800	8.820
●プロンティス	8.800	7.920
●ヘロンチョ身体検査	6.800	6.120
●ヴェインドリーム	8.800	7.920
●星の砂物語	6.800	6.120
●ポッキー	7.800	7.020
●ポッキー2	8.800	7.920
●マスターオフモンスタ‐ス	8.800	7.200
●マスターオフモンスターズマップコレクション	4.800	4.320
●マイト&マシックBook2	9.800	8.820
●メルヘンパラタイス	6.800	6.120
●ラプソディーウェディング	6.800	6.120
●ランペルール	9.800	8.820
●ランスI II	6.800	6.120
●リップスティックADV2	6.800	6.120
●ロイヤルブラッド	7.800	7.020
●私をゴルフに連れてって	7.800	7.020

PC88VA

商品名	定価	売価
●鋼鉄の騎士	7.800	7.020
●D.P.S.SG Set2	6.800	6.120
●D.P.S.SG	6.800	6.120
●バーズティル	9.800	8.820
★バーズテイル2	9.800	8.820
★ヒルズファー	9.800	8.820
●ランスII	6.800	6.120

MSXシリーズ

商品名	定価	売価
★アルテミス	7.800	7.020
★伊忍道打倒信長(ROM)	11.800	10.620
★伊忍道打倒信長(DISK)	9.800	8.820
●維新の嵐(D)	9.800	8.820
●維新の嵐(R)	11.800	10.620
●イースIII	8.700	7.830
●宇宙翔けるビジネスマン	6.800	6.120
●エクスタリアン	6.800	6.120
★L(ELLE)	7.800	7.020
●ウィザートリィ3	9.800	8.820
★エアーホッケー	2.980	2.682
●X指定	6.800	6.120
●エメラルドドラゴン	9.800	8.820
●カンシップ	9.800	8.820
●CAL	6.800	6.120
★CALII	7.800	7.020
●君だけに愛を	7.800	7.020
●キャンキャンバニースピリッツ	7.800	7.020
★ギゼ(XIX)	7.800	7.020
●銀河英雄伝説II DXkit	4.800	4.320
●銀河英雄伝説II	9.800	8.820

消費税不要・全国無料配達

（北海道、九州、沖縄方面も無料です）

■パソコンゲームソフトの

OA ハウス フレンド

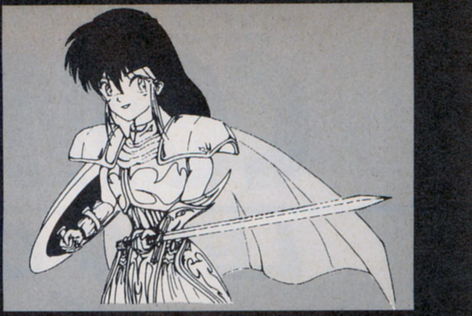

送り先：OAハウス　フレンド　通販部　〒926　石川県七尾市みそぎ町 イ-35-3（JR七尾駅前）
Tel.0767-52-3683　Fax.0767-52-0632
通販部営業PM1：00～PM8：00

新品ゲームソフト（アイウエオ順）

★印は未発売のソフトです。

MSXシリーズ

商品名	定価	売価
●X'na(キサナ)	6.800	6,120
●きゃんきゃんハニースペリオール	6.800	6.120
●クォータースタッフ	9.800	8.820
●グラフサウルスVer2.0	12.800	11.520
★狂った果実	7.800	7.020
★幻影都市(ターボR)	9.800	8.820
●黒衣の貴公子(ルーンワース)	8.800	7.920
●校内写生1、2、3	各4.800	各4.320
●コズミックサイコ	7.800	7.020
●コラムス	7.200	6.480
●ゴルビーのパイプライン大作戦	6.800	6.120
●サークII	8.800	7.920
★サウルスランチVol.3	3.400	3.060
●三国志II	14.800	13.320
●三国志II SW付	17.200	15.480
●サーク	8.800	7.920
●サークガゼルの塔	7.800	7.020
●Thanatos	6.800	6.120
★沙織～美少女たちの館～	7.800	7.020
★女教師(亜紀子)	7.800	7.020
●シュヴァルツシルトII	9.800	8.820
★シンセサウルスVer3.0	8.800	7.920
★スコアサウルス	9.800	8.820
●ジャックニクラウスゴルフ	8.800	7.920
★シューティングコネクション	2.980	2.682
●水滸伝(R)	11.800	10.620
●水滸伝(D)	9.800	8.820
●水滸伝(D)SW付	12.200	10.980
●スーパー大戦略(D)	8.800	7.920
●スーパーピンクソックス	4.800	4.320
★スウィートエモーション	7.800	7.020
●聖戦士タンハイン	8.800	7.920
●世界ていちはん君かすき	5.800	5.220
●大航海時代	11.800	10.620
●大航海時代(SW付)	12.200	10.980
●DE・JA	6.800	6.120
●ディスクステーション各号	1,940	1,746
●ディスクステーションDX号	3,880	3,492
●テトリス	6.800	6.120
●電脳学園IIIトップをねらえ	8.800	7.920
●ティルナノーク	8.800	7.920
●D.P.S.SG	6.800	6.120
●電脳学園	8.800	7.920
●電脳学園IIハイウェイバスター	8,800	7,920
●天使たちの午後III	8.800	7.920
●提督の決断SW付(D)	17.200	15.480
●D.P.S. SG Set2	6.800	6.120
●提督の決断(D)	14.800	13.320
★闘神都市	6.800	6.120
●ドラゴンアイズ	6,800	6,120
●ドラゴンナイト	6,800	6,120
●ドラゴンナイトII	7,800	7,020
●ドラゴンクイズ	6,800	6,120
●ドラゴンスレイヤー6	8,700	7,830
●ナイキ	7.800	7,020
★ニコニコ	7,800	7,020
●信長の野望戦国群雄伝(D)	9.800	8.820
●信長の野望武状風雲録(ROM)	11,800	10,620
●信長の野望武将風雲録SW付(ROM)	14,200	12,780
●信長の野望武将風雲録(DISK)	9,800	8,820
●信長の野望武将風雲録SW付(DISK)	12,200	10,980
●ヴァリスII	8,800	7,920
●ハットリス	6.800	6.120
★はっちゃけあやよさん3	4.800	4.320
●ピンクソックス1、2、3各号	2.800	2,520
●ピンクソックス4	3.600	3.240
●ピーチアップ総集編	6,800	6,120
●ピンクソックス5、6、7、8各号	各3,600	3,240
★ピーチアップ総集編2	7,800	7,020
●フレイの冒険	7.800	7.020
●ファンタシーIV	9.800	8.820
●フライ(上巻)	8.800	7.920
●ファイナルファンタシー	7.800	7.020
●ヒーローオブランス	7.500	6.750
●ピーチアップ各号	3.800	3,420
★ぷよぷよ	6.800	6.120
●BEAST	7.800	7.020
★フォクシー2	7.800	7.020

MSXシリーズ

商品名	定価	売価
●ヘロンチョ身体検査	6.800	6.120
●星の砂物語	6.800	6.120
●ポッキー	6.800	6.120
★ポッキー2	8.800	7,920
★舞(mai)	6,800	6,120
●マイトアンドマジックBook2	9.800	8,820
●ランスI・II	6.800	6.120
●ランターの冒険III	7.800	7.020
●ルーンマスター三国英傑伝	6.800	6.120
●レナム	8.800	7.920
●ロードス島戦記	9.800	8.820
●ロードス島戦記 福神漬	3,800	3,420
●ロボクラッシュ	7,800	7,020
●私をゴルフに連れてって	7.800	7.020

X1 TURBO

商品名	定価	売価
●ランペルール	9,800	8,820
★信長の野望武将風雲録	9.800	8.820
★提督の決断	未定	——

X68000

商品名	定価	売価
●アクアレス	8.700	7.830
★アルシャーク	9.800	8.820
●アークスオデッセイ	8.800	7,920
●アルテミス	7.800	7.020
●イメージファイト	9.700	8.730
●インペリアルフォース	8.800	7,920
●エメラルドドラゴン	9,800	8,820
●SAP特殊行動警察	6,800	6,120
●エイトレイクスゴルフクラブ	5.800	5.220
●L(ELLE)	7.800	7.020
★エクゾン	9.600	8,640
●F15ストライクイーグル2	10.800	9.720
●黄金の羅針盤	9.800	8.820
●CAL2	7.800	7.020
●機動戦士ガンダムデザートオペレーション	9,800	8,820
★KIDS特殊行動警察	6.800	6,120
●銀河英雄伝説IIDX+Set	12,800	11,520
●X'na(キサナ)	6.800	6.120
●キャメルトライ	8.800	8,820
●銀河英雄伝説IIDX+Set	12.800	11.520
●君だけに愛を	7.800	7.020
●キャンキャンバニースピリッツ	7.800	7,020
●銀河英雄伝説II	9.800	8.820
●キャンペーン版 大戦略II	9.800	8.820
★きゃんきゃんすごろく華麗なる人生	未定	——
★ギゼ(XIX)	7,800	7,020
●クォーターロード	8,800	7,920
●グループX	7,800	7,020
★狂った果実	7,800	7,020
●コラムス	7.800	7.020
★校内写生1、2、3	各4.800	各4.320
●コズミックサイコ	7.800	7,020
●サーク	8.800	7.920
●三国志II	14.800	13.320
●サイバーコア	7.800	7.020
●ザ・マジックキャンドル	9.800	8.820
★沙織～美少女たちの館～	7.800	7,020
●CAL	6.800	6.120
●サイレントメビウス	14.800	13.320
●シャングリラ	7.800	7.020
★ジョーカー2	7,800	7,020
★女教師(亜紀子)	7,800	7,020
★ジェノサイド2	8,800	7,920
●ジーザスII	8.800	7.920
●Thnatos	6.800	6.120
●ジョーカー	7.800	7.020
★シムアース	12.800	11.520
●シムシティー	9.800	8.820
●シムシティーテレインエディタ	4.800	4.320
●ストロベリー大戦略	6.800	6.120
●水滸伝	9.800	8.820
●スーパー大戦略・68K	8.800	7.920
●スウィートエモーション	7.800	7.020
●スターモービル	7.200	6.480
●スターウォーズ	7.200	6.480

X68000

商品名	定価	売価
●スコルピウス	7.800	7.020
●世界でいちばん君がすき	5.800	5,220
●全開電飾	7,800	7,020
●ソルフィース	8.800	7.920
●装甲騎兵ボトムズ	8.800	7.920
●続ダンジョンマスターカオスの逆襲	9,800	8,820
●ダーウィンズジレンマ	7.800	7.020
●大航海時代	9.800	8.820
●大航海時代(SW付)	12.200	10.980
●ダンジョンマスター	9.800	8.820
●大戦略III '90	9.800	8.820
●D.P.S. SG Set2	6.800	6.120
●D～欧州蜃気楼～	12.800	11.520
●提督の決断	14.800	13.320
★出たな!ツインビー	未定	——
★天使たちの午後4	8.800	7,920
●D.P.S.SG	6.800	6.120
●D.P.S.	5.800	5.220
●ドラゴンナイトII	7.800	7.020
★ドラゴンナイトIII	7,800	7,020
●トンネルズ&トロールズ	9.800	8.820
●ドラゴンナイト	6.800	6.120
●ドラッケン	9.700	8,730
●闘神都市	6,800	6,120
●ドラゴンウォーズ	9.800	8,820
●生中継68	9.800	8.820
●NAIOUS	8.700	7.830
★ナイキ	7.800	7.020
★ニコニコ	7.800	7.020
●2069AD	6.800	6.120
●ノスタルジア	11.800	10.620
●信長の野望武将風雲録	9.800	8.820
●遥かなるオーガスタ	12.800	11.520
●はっちゃけあやよさん	3.800	3.420
●はっちゃけあやよさんII	3.800	3.420
●パワーモンガー	12,800	11,520
★バーディワールド	5,800	5,220
★BEAST2	7,800	7,020
●飛翔鮫	8,800	7,920
★プロサッカー68	未定	——
●ブランマーカー	6.800	6.120
●フォクシー2	7.800	7,020
●プロテニスワールドコート	8.800	7.920
●フルトンレイ	8.800	7.920
●BEAST	7.800	7.020
●ファンタジーIV	9.800	8,820
★フューチャーウォーズ	9.800	8.820
●プリンスオブペルシャ	8.800	7.920
●フルトンレイシナリオエディタ	5.800	5.220
●ファランクス	8,800	7,920
★ブリッツクリーク	9.800	8,820
●フェアリーランドストーリー	6,800	6,120
★ヴェインドリーム	未定	——
★ヴェルスノーグ戦記	9,800	8,820
★星の砂物語2	7.800	7,020
●ボンバーマン	7.800	7.020
●ボナン・ザ・ブラザーズ	9,000	8,100
●煩悩予備校	7.800	7.020
●ポピュラス	9.800	8.820
●星の砂物語	6.800	6.120
●煩悩予備校2	7,800	7,020
★麻雀悟空 ー天竺への道ー	9.800	8.820
●マーブルマッドネス	9.700	8.730
●麻雀クリニック増刊号	7,800	7,020
★舞(mai)	6,800	6,120
★ミラージュ	7.800	7,020
●遊撃王IIエアーコンバット	8,800	7,920
●妖獣クラブ2	7.800	7.020
●ランス3	6.800	6,120
●ラストバタリアン	8,300	7,920
●ランスI、II	各6.800	6,120
●ラ・クーン	8.800	7.920
●LOOPZ	7.800	7.020
●ロードス島戦記	9,800	8,820
●688アタックサブ	9.800	8.820
●YS	9.600	8.640
★私をゴルフに連れてって	7.800	7,020

FM TOWNS

商品名	定価	売価
●アトラス	10.800	9,720
●AYA	8.800	7,920
★R-TYPE	9.800	8,820
●あぶないてんぐ伝説	5.800	5,220
●アフターバーナー	9.800	8,820
●アリスの館	6.800	6.120
●囲碁2	14,800	13,320
●囲碁道場	9,800	8,820
●囲碁入門道場	9,800	8,820
★伊忍道打倒信長	11.800	10,620
●維新の嵐	11.800	10.620
●囲碁道場破り	7,800	7,020
●イメージファイト	9.800	8,820
●インディジョーンズ	8.800	7,920
●インビテーション	9.800	8,820
●ウィザードリィ5	12.800	11,520
★ウィザードリィ・ベイン・オブ・ザ・コスミック・フォージ	12.800	11,520
●ウルティマ1-2-3トリロジー	12.800	11,520
●A列車で行こうIII	14.800	13,320
●栄冠は君に2	9.500	8,550
●エボリューション	9.800	8,820
★エメラルドドラゴン	未定	——
●F-BASIC386	25.000	22,500
●エイトレイクスゴルフクラブ	5.800	5.220
●L(ELLE)	7,800	7,020
●億万長者II	12.800	11,520
●おかしなマザーグース	9.800	8,820
●Orgel	12,800	11,520
●黄金の羅針盤	9.800	8,820
●ガンシップ	11.800	10,620
●キャンキャンコレクション	5.800	5.220
●機甲師団	9.500	8.550
●ギャラクシーフォース2	9.800	8,820
●キングスクエストV	9.800	8,820
●銀河宇宙オデッセイ	9.800	8,820
●ゴルビーのパイプライン大作戦	6.800	6.120
●コラムス	7.200	6.480
★校内写生1,2,3	各4,800	4,320
●38万キロの虚空	9.800	8,820
●ザ・マンホール	8.800	7,920
●サイレントメビウス	14.800	13.320
●三国志II	16.800	15.120
●ザック・マックラッケン	8.800	7,920
●サークII	9,800	8,820
★シュヴァルツシルト	未定	——
●シャーロックホームズ	8.800	7,920
●上海II	5.800	5.220
●シャドウ・オブ・ザ・ビースト	9.800	8,820
●シムシティー	9.800	8,820
●シューティングTOWNS	12.800	11,520
●シムアース	12,800	11,520
★シャングリラ	7,800	7,020
●スーパー大戦略	8.800	7,920
●スペースローグ	9.800	8,820
★スーパー上海ドラゴンズアイ	7.800	7,020
●水滸伝	11.800	10.620
●スーパーオデッセイ	9.700	8,730
●Z's STAFF PRO TOWNS	58.000	46.400
●それゆけナンパ君	6.800	6.120
●ダンジョンマスター	8.800	7,920
●続ダンジョンマスターカオスの逆襲	9,800	8,820
★ダーウィンズジレンマ	9,800	8,820
●大戦略III '90	9.800	8,820
●大航海時代	11.800	10.620
●ターボアウトラン	9.800	8,820
★ダイナソア	9.800	8,820
●タイトーチェイスHQ	9.800	8,820
●D.P.S.SG	6.800	6.120
●D.P.S. SG Set2	6.800	6.120
●提督の決断	16.800	15,120
●D.P.S.	5.800	5.220
●ドラゴンスレイヤー	8.700	7,830
●トンネルズ&トロールズ	9.800	8,820
●闘神都市	6.800	6.120
★ナイトメア	未定	——
★2069AD	6,800	6,120
●ニコニコ	7,800	7,020

FM TOWNS

商品名	定価	売価
●信長の野望戦国群雄伝	11.800	10,620
●信長の野望武将風雲録	11.800	10,620
●遥かなるオーガスタ	12.800	11.520
●バブルボブル	9.800	8,820
★BATTLE-GARL	12.800	11.520
●バンドくん	18.800	16,920
●パワーモンガー	12,800	11,520
●プロヴィデンツァ	9,700	8,730
●ブライ完結編	9,800	8,820
●ポピュラス	12.800	11.520
●麻雀悟空 ー天竺への道ー	9.800	8,820
●マーブルマッドネス	9.700	8,730
★麻雀クリニック増刊号	7,800	7,020
●麻雀武蔵	9,800	8,820
●メリーゴーランド	8.800	7,920
●メモリーズ	8.800	7,920
●闇の血族スペシャル	12,800	11,520
●ランスI・II	6.800	6.120
●ランス3	6.800	6.120
●ランペルール	11.800	10.620
●ライザンバー	8.800	7,920
●ランペール	11.800	10.620
★ロードモナーク	9.800	8,820
●Loom	8.800	7,920
●ルパン3世	9.800	8,820
●ROCKET RANGER	9.800	8.820

大特価コーナー

このコーナーのゲームソフトは数に限りがありますので、電話にて在庫を確認して下さい。（平成3年12月19日まで有効）

★PC-9801 5HDコーナー	定価	売価
●DISMIX年末号	4,200	2,400
●クロッキー	6,800	3,000
★PC-9801 3.5HDコーナー	定価	売価
●DISMIX年末号	4,200	2,400
●続・ダンジョンマスター	9,800	7,350
★PC-8801コーナー	定価	売価
●天使たちの午後3	8,800	4,400
●天使たちの午後番外3	8,800	4,400
●スクールうお～ず	6,800	3,500

★3割引きコーナーPC9801シリーズ	定価	売価
●ポッキー2	8,800	6,160
●天使たちの午後4	8,800	6,160
●GE・TEN	12,800	8,960
●マーブルマッドネス(5HDのみ)	9,700	6,790
●スメル・オブ・ブラッド(5HDのみ)	9,800	6,860
●アークス2(5HDのみ)	8,800	6,160
★3割引きコーナー X68000シリーズ	定価	売価
●F15ストライクイーグル2	10,800	7,560
●アークス2	8,800	6,160
●はっちゃけあやよさん2	3,800	2,660
●闇の血族 完結編	8,800	6,160
●アトミックロボキット	8,800	6,160
●ジェミニウィング	8,800	6,160
★4割引きコーナー PC9801シリーズ	定価	売価
●ビーストロード(3.5HDのみ)	7,800	4,680
●スペースローグ(5HDのみ)	9,800	5,880
★4割引きコーナー X68000シリーズ	定価	売価
●ラプラスの魔	8,700	5,220
●ナイアス	7,800	4,680
●スペースローグ	9,800	5,880

今回のプレゼントはメーカーオリジナルグッズをプレゼントおめでとう。

NO.1211	NO.13421
NO.2341	NO.13491
NO.3653	NO.13511
NO.4311	NO.13521
NO.9831	NO.13543

JADMA 話題の新製品が全国どこでも電話で買える!!

社団法人日本通信販売協会会員

SINCE 1985

COMPUTER BANK

LET'S CALL ☎(03)3797-1221

電話一本であなたのお手元に

最新の在庫情報・価格はお電話にてお問い合わせ下さい。

全商品保証付 中古も1年間の保証期間だから安心です。

クレジットでOK カレッジクレジットも取扱います。

全国無料配達 お買い上げ一万円以上、日曜配達可。

代金引換システム 翌日配送致します。

コンピュータを売りたい方、査定をご希望の方、その他買取りに関するご相談は

買取り専用デスク ☎03(3797)1231

NEC PERSONAL COMPUTER

PC-9801 DA2

すぐれた高速性・大容量化のNEC実力派32ビット機

●ワープロ、データ処理、財務会計等のビジネスソフトを仕事で有効活用させて1、2年でコストを解消させるビジネスユースに最も威力を発揮する機種です。

▶ORIGINAL SET(ご注文番号/A-1282)

PC-9801DA2(NEC・本体)……………¥448,000
CU-14FD(SHARL・カラーモニタ/ドットピッチ.31)…¥74,800
LHD-S100NJ(ロジテック・100MBSCSIハードディスク)…¥128,000
PIO-DA134-4ME(I/Oデータ・4MB増設RAMボード)…¥42,000

標準価格合計¥692,800▶現金特価¥480,000

①¥ 6,800×60回/ボーナス¥25,000×10回
②¥ 9,500×48回/ボーナス¥20,000×8回
③¥12,500×36回/ボーナス¥25,000×6回

NEC PERSONAL COMPUTER

PC-9801 CS2

NEC新製品32ビット ディスプレイ一体型モデル

●CPU386SX(16MHz)に12インチカラーCRT内蔵。使いやすい省スペース&高性能ハードウェア。Lotus1-2-3&一太郎が一体化した統合ソフトとのセットです。

▶ORIGINAL SET(ご注文番号/A-1261)

PC-9801CS2(NEC・本体)……………¥398,000
HARMONY(Lotus/ジャストシステム・統合ソフト)……¥50,000
日本語MS- DOS Ver3.3(NEC・基本機能セット)¥9,800

標準価格合計¥457,800▶現金特価¥ 大特価

①¥ 6,000×48回/ボーナス¥20,000×8回
②¥ 9,500×36回/ボーナス¥15,000×6回
③¥13,500×24回/ボーナス¥20,000×4回

NEC PERSONAL COMPUTER

PC-9801 NS/E

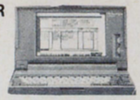

NEC32ビットノートパソコン最上位機種

●40MBハードディスクの内蔵により、あらゆるビジネスに対応した設定が可能になりました。お仕事の用途にあわせてセットアップ致しますのでご相談ください。

▶ORIGINAL SET(ご注文番号/A-1214)

PC-9801NS/E40(NEC・本体)………¥418,000
一太郎Ver.4.3(ジャストシステム・ワープロソフト)…¥58,000
日本語MS-DOS Ver3.3(NEC・基本機能セット)…¥9,800

標準価格合計¥485,800▶現金特価¥355,000

1 ¥ 5,500×48回/ボーナス¥25,000×8回
2 ¥ 8,000×36回/ボーナス¥25,000×6回
3 ¥11,500×24回/ボーナス¥35,000×4回

FUJITSU PERSONAL COMPUTER

FM TOWNS 20F

CDロム搭載32ビット ハイパーメディアパソコン

●ゲーム、ビジネス、パソコン通信と幅広い用途で対応。誰にでも分かりやすい操作性でご家族皆様で楽しくご利用していただけます。

▶ORIGINAL SET(ご注文番号/A-1237)

FM TOWNS-20F(富士通・本体)……¥323,000
FMT-DP533(富士通・ディスプレイ)……¥69,800
FMT-KB105(富士通・JISキーボード)…¥30,000
TAITOチェイスH.Q.(ビング・ゲームソフト)¥9,800
KING'S QUEST V(シェラオンライン・ゲームソフト)¥9,800
栄冠は君に2(アートディンク・ゲームソフト)¥9,500

標準価格合計¥451,900▶現金特価¥268,000

①¥ 4,800×48回/ボーナス¥15,000×8回
②¥ 6,000×36回/ボーナス¥20,000×6回
③¥ 8,000×24回/ボーナス¥30,000×4回

FUJITSU PERSONAL COMPUTER

FM TOWNS II

富士通新製品32ビット ディスプレイ一体型機。

●CPU386SX(16MHz)に10インチカラーCRT内蔵。コンパクト&ハイクォリティの一体型機が新登場です。より使いやすくなった「Townstaff」標準添付。

▶ORIGINAL SET(ご注文番号/A-1238)

FM TOWNS-II(富士通・本体)…………¥288,000
FMT-KB105(富士通・JISキーボード)……¥30,000
A列車で行こうIII(アートディンク・ゲームソフト)…¥14,800
遥かなるオーガスタ(T&E・ゲームソフト)…¥12,800
Orgel(データウェスト・ゲームソフト)……¥12,800
TAITOチェイスH.Q.(ビング・ゲームソフト)…¥9,800

標準価格合計¥358,400▶現金特価¥288,000

①¥ 4,500×48回/ボーナス¥20,000×8回
②¥ 5,800×36回/ボーナス¥25,000×6回
③¥ 9,000×24回/ボーナス¥30,000×4回

NEC PERSONAL COMPUTER

PC-9801 DX2

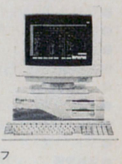

NEC16ビット代表機。

●98デスクトップ型入門機。サウンド機能搭載で、豊富なソフトウェアが活用できます。ビジネスからホビーまで利用範囲が広がるおすすめのセットです。

▶ORIGINAL SET(ご注文番号/A-1271)

PC-9801DX2(NEC・本体)……………¥318,000
CU-14GD(SHARP・カラーモニタ/ドットピッチ.39)…¥69,800
AP-900PC(EPSON・80桁48ドットカラー熱転写)¥94,800

標準価格合計¥452,600▶現金特価¥318,000

①¥ 6,000×48回/ボーナス¥15,000×8回
②¥ 8,500×36回/ボーナス¥15,000×6回
③¥10,500×24回/ボーナス¥30,000×4回

SHARP PERSONAL COMPUTER

X68000 XVI

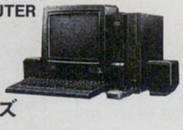

SHARP68000シリーズ 最新機種

●16MHzクロック68000CPUと合わせ、SX-WINDOW Ver1.1搭載により大幅な処理速度の向上を実現。操作性を一段と高めたX68000ニューバージョンです。

▶ORIGINAL SET(ご注文番号/A-1235)

CZ-634C-TN(SHARP・本体)………¥368,000
CZ-606D-TN(SHARP・ディスプレイ/ドットピッチ.31)…¥79,800

標準価格合計¥457,600▶現金特価¥ 大特価

①¥ 5,000×48回/ボーナス¥25,000×6回
②¥ 7,000×36回/ボーナス¥30,000×6回
③¥12,000×24回/ボーナス¥30,000×4回

SHARP PERSONAL COMPUTER

X68000 SUPER

SHARP68000シリーズ

●高性能ワークステーションとしてプロフェッショナルな大容量データハンドリングや次世代周辺機器に対応するSCSIインタフェースとマウス・トラックボール標準装備。

▶ORIGINAL SET(ご注文番号/A-1234)

CZ-604C-TN(SHARP・本体)…………¥348,000
CZ-614D-TN(SHARP・ディスプレイTV/ドットピッチ.31)・¥135,000

標準価格合計¥483,000▶現金特価¥306,000

①¥ 5,000×48回/ボーナス¥20,000×8回
②¥ 8,000×36回/ボーナス¥15,000×6回
③¥10,000×24回/ボーナス¥30,000×4回

Apple PERSONAL COMPUTER

Macintosh Classic

低価格・すぐれた機能の入門モデル

●初めてMacを購入する方に最適な低価格モデル。使いやすさと豊富なソフト、ネットワークや拡張性を備えています。セカンドマシンとしてもおすすめです。

▶ORIGINAL SET(ご注文番号/A-1256)

Mac. Classic(Apple・本体)…………¥178,000
EG Word Classic(エルゴソフト・ワープロ)…¥29,800
Sim Earth日本語版(イマジニア・ゲーム)¥12,800

標準価格合計¥220,600▶現金特価¥175,000

①¥ 4,500×24回/ボーナス¥25,000×4回
②¥ 7,000×18回/ボーナス¥25,000×3回
③¥12,000×12回/ボーナス¥25,000×2回

上記以外の組み合わせ、パソコンに関するご相談、その他お気軽にご相談下さい。

おすすめ中古セット

NEC
PC-9801VM4 中古品
SHARP
CU-14GD 新品同様
合計価格 ¥899,800
特価¥127,800

おすすめ中古セット

NEC
PC-9801VX21 中古品
NEC
PC-TV451 中古品
合計価格 ¥589,000
特価¥166,000

中古品在庫限定品
NEC
PC-9801RA2
¥498,000→¥218,000
NEC
PC-9801RA5
¥736,000→¥258,000

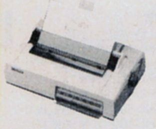

中古品在庫限定品
NEC
PC-PR201H
¥288,000→¥45,000
NEC
PC-201HC
¥308,000→¥48,000

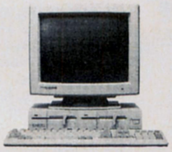

中古品在庫限定品
NEC
PC-8801FE
¥129,000円→¥35,000
NEC
PC-8801FA
¥168,000→¥25,000

新品同様在庫限定品
SHARP
CZ-653C
¥285,000→¥168,000

特選中古リスト

NEC

本体

PC-8801MKⅡFR/20	¥148,000→	¥ 20,000
PC-8801FE2	¥119,000→	¥ 48,000
PC-8801MA	¥198,000→	¥ 35,000
PC-8801MA2	¥168,000→	¥ 35,000
PC-8801MC1	¥169,000→	¥ 58,000
PC-8801MC2	¥199,000→	¥ 78,000
PC-88VA	¥298,000→	¥ 38,000
PC-9801E+10	¥215,000→	¥ 28,000
PC-9801M2	¥415,000→	¥ 48,000
PC-9801U2	¥298,000→	¥ 28,000
PC-9801UV2	¥318,000→	¥ 78,000
PC-9801UX21	¥348,000→	¥128,000
PC-9801UX41	¥545,000→	¥148,000
PC-9801VF2	¥348,000→	¥ 38,000
PC-9801VM2	¥415,000→	¥ 78,000
PC-9801VM4	¥830,000→	¥ 88,000
PC-9801VM21	¥390,000→	¥ 98,000
PC-9801VM11	¥328,000→	¥112,000
PC-9801VX2	¥433,000→	¥118,000
PC-9801VX21	¥433,000→	¥128,000
PC-98XA/1	¥575,000→	¥ 48,000
PC-98XA/2	¥695,000→	¥ 68,000
PC-98XA/3	¥1,035,000→	¥ 88,000
PC-98XL/2	¥575,000→	¥148,000
PC-9801NS	¥298,000→	¥148,000
PC-9801NS/20	¥448,000→	¥188,000
PC-9801T/S5	¥850,000→	¥298,000
PC-9801T/F5	¥1,150,000→	¥388,000

ディスプレイ

PC-8052(14"カラー/200L)	¥118,000→	¥ 20,000
PC-MD651(14"モノクロ/PC-100専用)	¥ 59,800→	¥ 15,000
PC-KD351(14"カラー/200L)	¥ 99,800→	¥ 25,000
PC-KD854(14"カラー/400L)	¥ 89,800→	¥ 34,000
PC-TV451(15"TVカラー/200・400L)	¥156,000→	¥ 38,000
PC-TV452(15"TVカラー/200・400L)	¥119,000→	¥ 42,000
N5911/L(14"グリーン/400L)	¥ 65,000→	¥ 25,000
N5923K(14"カラー/750L・ハイレゾ専用)	¥190,000→	¥ 55,000

プリンタ

PC-PR405(80桁・漢字熱転写)	¥ 69,800→	¥ 20,000
PC-PR406(80桁・カラー漢字熱転写)	¥ 99,800→	¥ 25,000
NM-9400S(136桁・漢字24ドット)	¥310,000→	¥ 35,000
NM-5020(136桁・高速印字漢字24ドット)	¥370,000→	¥128,000

その他

PC-VC101(カラービデオコピー)	¥198,000→	¥ 98,000
PC-10000-12(PC-IN501用パラレルインターフェイスボード)	¥ 29,800→	¥ 4,000
DATAXMEDIASTAR10(モデム電話)	¥148,000→	¥ 28,000
PC-8872(88用マウス)	¥ 9,800→	¥ 2,800
PC-8881(8"2D×2)	¥442,000→	¥ 28,000
PC-9881K(8"2D×2)	¥320,000→	¥ 38,000
PC-9801LV-07(I/O拡張アダプタ) 新品同様	¥ 12,000→	¥ 5,000
PC-98XA-01(増設RAMボード) 新品同様	¥ 65,000→	¥ 6,000
PC-PR101-15(ピンフィーダ)	¥ 9,000→	¥ 3,000
PC-PR103/104-02(トラクタフィーダ)	¥ 9,800→	¥ 3,000
PC-PR104-03(シートガイド)	¥ 2,100→	¥ 1,000
PC-PR201H-03(トラクタフィーダ)	¥ 20,000→	¥ 5,000
PC-PR201H-24(シートフィーダ)	¥ 65,000→	¥ 20,000

NEC PCシリーズ周辺機器 新品限定特価コーナー

WACHI/バスマウス98(98用/400カウント) 新品	¥ 6,800→	¥ 2,800
SNE/MKマウスⅡ(88/MSX/FM-AV用) 新品	¥ 7,800→	¥ 3,800
SNE/MKマウスⅢ(98用/100・200・400カウント切替式) 新品	¥ 9,500→	¥ 4,800
ヒートウェーブ/HW-100(マウスカウントチェンジャー) 新品	¥ 2,800→	¥ 1,800
和知電子/MK-1500(マウスインターフェース) 新品	¥ 15,000→	¥ 10,000
緑電子/Little F2(98用3.5"2HD×2) 新品	¥ 59,800→	¥ 32,800
WACHI/MK-3HS(98用/3.5"2HD×1) 新品	¥ 29,800→	¥ 18,200
WACHI/MK-5HS(98用/5"2HD×1) 新品	¥ 39,800→	¥ 28,800
SNE/リトルオーケストラL(98用高機能FM音源ボード) 新品	¥ 18,000→	¥ 9,800
SNE/GINGA-RX(98用プログラマブル10キーボード) 新品	¥ 34,000→	¥ 12,800
エース電子/ACE-10(98N,NV,NS,LV,LX,T用10キーボード)	¥ 12,000→	¥ 7,800
SNE/128K(98用増設128Kラム) 新品	¥ 8,000→	¥ 5,800
SNE/256K(98用増設256Kボード) 新品	¥ 39,800→	¥ 9,800
メルコ/HC-512L(98用増設512Kボード) 新品	¥ 17,000→	¥ 15,500
MITSUBISHI/XC-1498CⅡ(PC-9801用カラーディスプレイ0.28ドットピッチ) 新品	¥107,000→	¥ 52,800
SHARP/CU-14GD(14"カラー/400L/0.39ピッチ) 新品同様	¥ 69,800→	¥ 39,800
SHARP/CU-14FD(14"カラー/400L/0.31ピッチ) 新品同様	¥ 74,800→	¥ 42,800
SHARP/CU-14KD(14"カラー/400L/0.28ピッチ) 新品同様	¥ 89,800→	¥ 49,800

EPSON

PC-286V-STD	¥298,000→	¥ 88,000
PC-286V-H20	¥443,000→	¥108,000
PC-286VE-STD	¥298,000→	¥ 98,000
PC-286U-STD	¥248,000→	¥ 68,000
PC-286LF-STD 新品同様	¥388,000→	¥128,000
PC-286NoteExe	¥458,000→	¥ 68,000
PC-286CD2(14"カラーディスプレイ)	¥ 94,800→	¥ 38,000
AP-900PC(80桁・カラー漢字熱転写)	¥ 92,800→	¥ 40,000
VP-1350PC(136桁・漢字24ドット) 新品同様	¥ 96,800→	¥ 58,000
LP-7000(日本語・B4ページプリンタ)	¥546,000→	¥248,000
VP-800CSF(VP800用カットシートフィーダ)	¥ 20,000→	¥ 10,000
PC-286MS(マウス)	¥ 9,800→	¥ 2,800
PC-LHD20(20M内蔵用ハードディスク・286・386LS用) 新品同様	¥142,000→	¥ 29,800

その他

SHARP/CZ-600C(X-68000)	¥369,000→	¥128,000
SHARP/CZ-611C(X-68000 ACE-HD)	¥399,800→	¥168,000
SHARP/CZ-652C(X-68000 PRO)	¥298,000→	¥155,000
SHARP/CZ-663C(X-68000 PROⅡ・40MHDD)	¥395,000→	¥218,000
SHARP/CZ-8PG1(X-1用/80桁・カラー漢字24ドットプリンタ) 新品同様	¥130,000→	¥ 65,000
SHARP/CZ-8RL1(X-1用・データレコーダ)	¥ 24,800→	¥ 8,000
SHARP/MZ-2531(MZ-2500 V2)	¥198,800→	¥ 48,000
SHARP/MZ-1D22(14"カラー/400L)	¥108,000→	¥ 40,000
FUJITSU/FM77AV-2	¥158,000→	¥ 28,000
FUJITSU/FM77AV20-2	¥168,000→	¥ 28,000
FUJITSU/FM77AV40EX	¥168,000→	¥ 48,000
FUJITSU/FMR-50HD	¥620,000→	¥198,000
FUJITSU/FM TOWNS-1(親指シフト・モデム内蔵)	¥358,000→	¥108,000
FUJITSU/FM TOWNS-2(JISキーボード)	¥418,000→	¥128,000
FUJITSU/FMDPC231D(14"カラー/200・400Lディスプレ)	¥ 89,800→	¥ 38,000
FUJITSU/FMT-DP531(タウンズ用14"カラーディスプレイ)	¥ 89,800→	¥ 38,000
FUJITSU/FMPR-201(80桁・漢字熱転写プリンタ)	¥ 79,800→	¥ 28,000
FUJITSU/FMPR-353A(136桁・漢字24ドットプリンタ)	¥138,000→	¥ 62,000
TOSHIBA/J3100SS001 新品同様	¥198,000→	¥ 86,800
TOSHIBA/J3100SS02E	¥328,000→	¥105,000
TOSHIBA/J3100SX001	¥258,000→	¥158,000
TOSHIBA/J3100SX002	¥298,000→	¥178,000
TOSHIBA/PWS-5015A(J3100SL002)	¥298,000→	¥ 88,000
TOSHIBA/PWS-5269A(136桁・漢字ドットプリンタ)	¥268,000→	¥128,000
TOSHIBA/PWS-5271A(80桁・漢字熱転写プリンタ) 新品同様	¥ 58,000→	¥ 49,000
STAR/TX-24CL(80桁・カラー熱転写プリンタ)	¥ 69,800→	¥ 32,000
STAR/CR-3410CL(80桁・カラー漢字ドットプリンタ)	¥108,000→	¥ 48,000

J-DMA ビジネスにパソコンを使いたい方、ぜひご相談下さい。

COMPUTER BANK **コンピュータバンク**

▼本社ご注文・相談デスク
(03)3797-1221

株式会社コンピュータバンク 〒150 東京都渋谷区渋谷1-6-8井上ビル

営業時間/平日AM9:30〜PM8:00 土・休日AM9:30〜PM6:00年中無休

●クレジット価格に消費税は含まれておりますが、現金特別価格には含まれておりません。別途消費税がかかります。

パソコンSUPERショップ（34店）ネット

スーパー低金利クレジット
全国・代金着払OK

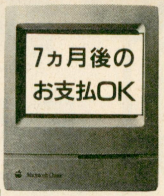

●スーパー低金利クレジットでらくらくお支払い／
1回から最長84回払いまでOK‼

支払回数	1	3	6	10	12	15	18	20	24	30	36	42	48	54	60	66	72	78	84
金利%	2.5	3.5	4.5	6.0	6.0	8.5	11.0	12.0	12.5	17.0	17.5	22.0	23.0	28.5	29.5	36.0	38.0	42.5	45.5

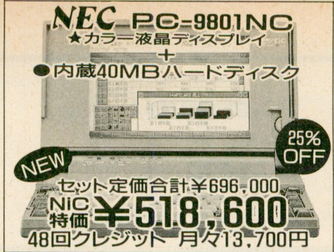

NEC PC-9801NC
★カラー液晶ディスプレイ
＋
●内蔵40MBハードディスク

NEW
25% OFF
セット定価合計¥696,000
NIC特価 ¥518,600
48回クレジット 月々13,700円

NEC PC-98GS/2
★CD-ROM内蔵
＋
●純正15インチモニター

NEW
28% OFF
セット定価合計¥966,000
NIC特価 ¥698,600
48回クレジット 月々18,400円

NEC セットでさらにお買得！

★新製品 NIC 特価★		定価合計	セット特価
PC9801DA・DA/U2 …＋	14"カラー 0.28モニター	¥547,800 ➡	¥314,600
PC9801DS・DS/U2 …＋	14"カラー 0.28モニター	¥457,800 ➡	¥279,600
PC9801DX・DX/U2 …＋	14"カラー 0.28モニター	¥417,800 ➡	¥234,600
NEW PC9801CS2＋	ノートプリンタ PC-PR150n	¥467,800 ➡	¥338,600
H98S MODEL8-002 ＋	14"カラー 0.28モニター	¥647,800 ➡	¥409,600
H98S MODEL8-100 ＋	14"カラー 0.28モニター	¥897,800 ➡	¥569,600
H98 MODEL70-002 ＋	20"ハイレゾ モニター	¥1,443,000 ➡	¥1,014,800
H98 MODEL100 …＋	20"ハイレゾ モニター	¥2,598,000 ➡	¥1,823,800

EPSON セットでさらにお買得！

★新製品 NIC 特価★		定価合計	セット特価
PC-386GS5/2 …＋	14"ハイレゾ モニター	¥576,000 ➡	¥379,600
PC-386GE5/2 …＋	14"カラー 0.28モニター	¥397,800 ➡	¥259,600
PC-386G …＋	14"ハイレゾ モニター	¥928,000 ➡	¥639,600
PC-386P …＋	14"カラー 0.28モニター	¥367,800 ➡	¥244,600
PC-286VJ5‥ ＋	14"カラー 0.28モニター	¥327,800 ➡	¥214,600
PC-286VJ5B ＋	14"カラー 0.28モニター	¥457,800 ➡	¥314,600
PC-CLUB …＋	14"カラー 0.28モニター	¥267,800 ➡	¥154,600

ノートパソコン お買得セットで大奉仕！

●NEC ★新製品 NIC 特価★		セット特価	48回クレジット
98NS/E …＋	ノートプリンタ PC-PR150n	¥ 248,600	月々 6,500
98NS/E 20＋	ノートプリンタ PC-PR150n	¥ 308,600	月々 8,100
98NS/E 40＋	ノートプリンタ PC-PR150n	¥ 338,600	月々 8,900
98NV………		¥ 129,800	月々 3,400

●EPSON ★新製品 NIC 特価★			
PC-386 NOTE W2・＋	ノートプリンタ BJ-10V	¥ 238,600	月々 6,200
PC-386 NOTE W1A＋	ノートプリンタ BJ-10V	¥ 318,600	月々 8,400
PC-386 NOTE W1B＋	ノートプリンタ BJ-10V	¥ 328,600	月々 8,600
PC-386 BOOK LC＋	内蔵40MB ハードディスク	¥ 553,600	月々14,600
PC-386 NOTE A＋	内蔵40MB ハードディスク	¥ 254,600	月々 6,500

●TOSHIBA ★新製品 NIC 特価★			
J-3100 SX001W ＋	ノートプリンタ BJ-10V	¥ 259,600	月々 6,800
J-3100 SX001VW…＋	ノートプリンタ BJ-10V	¥ 299,600	月々 7,900
J-3100 SX081VW…＋	ノートプリンタ BJ-10V	¥ 389,800	月々10,200
J-3100 SL001VW…＋	ノートプリンタ BJ-10V	¥ 339,600	月々 8,900
J-3100 SL081VW…＋	ノートプリンタ BJ-10V	¥ 479,600	月々12,600

●IBM ★新製品 NIC 特価★			
PS/55 note-SJ1	DOS/V付	¥ 199,800	月々 5,200
PS/55 note-SJ4	内蔵40MB・HD DOS/V付 ……	¥ 239,800	月々 6,300

●FUJITSU ★新製品 NIC 特価★			
FM R-50 NX1 …＋	MS-DOS	¥ 189,800	月々 5,000
FM R-CARD …＋	アシストパック Type A	¥ 184,800	月々 4,800

Macintosh 価格改定でさらに安く！

Classic 2MB/FD……¥136,800
Classic 2MB/HD40‥¥205,800
LC 2MB/FD……¥199,800
LC 2MB/HD40……¥279,800
IISi 2MB/HD40……¥389,800
IISi 5MB/HD80……¥529,800
IICi 5MB/FD……¥589,800
IICi 5MB/HD80……¥699,800
IICi 5MB/HD160……¥749,800
IIfx 4MB/FD……¥799,800
IIfx 4MB/HD80…¥899,800
IIfx 4MB/HD160‥¥969,800
Apple 13"RGBモニター……¥89,800
パーソナルレーザーライターLS‥¥174,800

X68000 大特価市！

●XVI CZ-644C-TN＋CZ-614D-TN…¥464,600
●XVI CZ-644C-TN＋CZ-606D-TN…¥424,600
●XVI CZ-634C-TN＋CZ-614D-TN…¥359,600
●XVI CZ-634C-TN＋CZ-606D-TN…¥319,600
●プロII CZ-653C＋CZ-606D……¥258,800

本体・周辺・ソフト
大特価セール中！
お問合せ下さい

FM TOWNS 激安大処分市！

Towns20Fセット……¥259,000
Towns10Fセット……¥249,000
80MBハードディスク…¥79,800
Towns80Hセット……¥469,000
Towns40Hセット……¥359,000
135MBハードディスク…¥99,800

IBM DOS/Vパソコン SEGA

PS/55Z5510-ZJ2(DOS/V付)‥¥169,800
PS/55Z5510-ZJ4(40HD＋DOS/V付)¥229,800
★セガ・テラドライブ(DOS/V対応)
MODEL3+ 専用モニターVGA対応 ¥229,800

ディスプレイ 大特価市！

14インチ0.28・ノングレア・帯電防止…………¥45,800

SR-7314……14"/0.28/……¥44,800
CMT-A14U2S……14"/0.28/帯電防止/ノングレア……¥大特価
CMT-B14U2S……14"エルゴ/0.28帯電防止ノングレア……¥大特価
XC-1498CII……14"/0.28/ノングレア……¥54,800
CU-14KD……14"/0.28/帯電防止ノングレア……¥54,800
PC-KD881……15"/0.28……¥79,800
CM1472……14"/0.31……¥35,800
CMT-A14H2S……14"/0.31/帯電防止/ノングレア……¥大特価
CU-14FD(B)……14"/0.31……¥44,800
PC-KD882……15"/0.31……¥59,800
CU-14TV＋専用台付……14"/0.31/テレビ付……¥69,800
PC-TV455……14"/0.31/テレビ付……¥84,800
FA-34WEX(インターレス&ノンインターレス対応)…14"/ハイレゾ/0.28……¥104,800
CR-5500(インターレス)…15"/ハイレゾ/0.28……¥124,800
CMT-B14HM……14"/VGA対応/0.31……¥大特価
PC-KH2021……20"/ハイレゾ/0.31……¥319,800

シリアルプリンタ 大特価市！

136桁インクジェット……¥79,800

80桁カラー……熱転写24ドット……¥29,800
PC-PR150n……ノートプリンタA4熱転写48ドット……¥49,800
AP-300……ノートプリンタA4熱転写48ドット……¥44,800
PC-PR201-60‥15"24ドット……¥89,800
PC-PR201-60A‥15"カラー24ドット……¥109,800
PC-PR201-65A…15"カラー24ドット……¥139,800
PC-PR201-80A…15"カラー24ドット……¥184,800
PC-PR700J……水平24ドット……¥279,800
JR-200 CL……15"カラー……¥大特価
JP-200……15"カラー24ドット……¥大特価
JR-100CL……10"カラー24ドット……¥大特価
JP-100……10"24ドット……¥大特価
VP-2600……15"カラー24ドット……¥114,800
VP-1600……15"24ドット……¥89,800
XP-2000……15"48ドット……¥149,800
HG-4000……15"インクジェット48ドット……¥139,800
FBP-3000……水平15"カラー24ドット……¥184,800
MICROLINE 8340SVモデル1…水平24ドット……¥194,800
M-1924P……15"カラー24ドット……¥69,800
BJ-10V……A4バブルジェット48ドット……¥49,800

ページプリンタ 大特価市！

LBP-B406S(LIII)……¥369,800
LBP-B406S(LII)……¥329,800
LBP-A404(LIII)……¥224,800
LBP-A404(LII)……¥199,800
(201Hカードの付いたセット)
LP-3000(トナーセット)……¥189,800
PR-3000PS……¥465,000
PR-2000……¥338,000
PR-1000……¥194,800
LCS-224(カシオ)……¥474,800

増設メモリ 激安フェア！

EMS-2M……¥16,800
EMS-4M……¥27,800
EMS-6M……¥43,800
DA内蔵4MB……¥25,800
DA内蔵8MB……¥53,800
DA、RA21内蔵10MB‥¥79,800
DA、RA21内蔵12MB‥¥94,800
PC-386内蔵4MB……¥49,800
98ノート用2MB……¥22,800
98ノート用4MB……¥47,800
EPSONノート用4MB‥¥45,800
EPSONノート用8MB‥¥76,800
J-3100用4MB……¥39,800
PS/55ノート用4MB…¥45,800

ハードディスク 40MB¥39,800

135MB SCSI 限定50台 ……¥89,800

40MB SASI……¥39,800
40MB SCSI……¥49,800
100MB SCSI……¥69,800
180MB SCSI……¥119,800
300MB SCSI……¥239,800
500MB SCSI……¥398,000
Little E40II……¥54,800
Cフラット……¥79,800
98内蔵40MB……¥39,800
98内蔵120MB……¥84,800
98内蔵180MB……¥119,800
NS/E内蔵40MB……¥49,800
NS内蔵40MB……¥79,800
ノートA、ブックL内蔵40MB‥¥69,800
J-3100SX内蔵40MB……¥84,800
J-3100SX内蔵60MB……¥106,800

通信モデム 大特価市！

2400bps/MNP5………→¥22,800

PV-M24B5……¥28,800
通信Poco……¥大特価
MD-24FB5V……¥27,800
MD-24FS7……¥46,800
MD-24FN5……¥33,800
MD-24FD5V……¥32,800

スキャナー 大特価市！

GT-6000……¥134,800
GT-1000……¥59,800
HGS-10……¥29,800
PC-IN506……¥169,800
PC-IN505……¥102,900
HS40CL-H……¥34,800

フロッピードライブ 激安フェア！

3.5"シングル ¥12,800
3.5"ダブル ¥29,800
5"シングル ¥22,800
5"ダブル ¥35,800
5"(HD/DD)自動シングル……¥27,800
5"(HD/DD)自動ダブル……¥46,800
3.5"(HD/D)自動シングル…¥19,800
3.5"(HD/D)自動ダブル……¥29,800

FAXアダプター 大特価市！

HALFAX9600……¥59,800
HALFAX9600EX……¥75,800
STAR-Fax20……¥79,800
STAR-Fax7……¥46,400
STAR-Faxノート……¥69,800
FR-2000……¥38,800
FR-4000……¥66,800

サウンドボード 大特価市！

リトルオーケストラLS ¥14,800
サウンドオーケストラ-LS……¥21,800
リトルオーケストラRS‥¥18,800
MPU-PC98II……¥16,800
EMU-98……¥15,800
スピークボード……¥36,800
EMU232C……¥6,980

コンピュータ・ミュージック

ミュージ郎……¥129,800
ミュージ郎Jr.……¥79,800
ミュージ郎Jrノート……¥79,800
ミュージ郎Jr.ボード……¥49,800
サウンドパレット……¥43,800
サウンドパレットノート…¥43,800

プロッター

●Roland
Skech Mate A4……¥49,800
DXY-1100 A3……¥108,800
DXY-1300 A3……¥193,800
DPX-2500 A2……¥629,000
DPX-3500 A1……¥756,000
GPX-400A A0……¥790,000
●GRAPHTEC
MP3100 A3……¥138,000
MP4100 A3……¥108,800
FP7200 A2……¥544,000
FP7100 A1……¥670,000
●MUTOH
PP-210M A3……¥84,800
PP-210S A3……¥114,100
PC-210C A3……¥130,900

その他 周辺

パソコンラック……¥14,800
無停電電源装置……¥35,800
●マウス
200カウント……¥1,980
400カウント……¥3,980
100〜400オート……¥4,680
●フロッピー
5インチ……10枚¥580
3.5インチ……10枚¥980
●数値演算プロセッサー
80387SX-16M……¥27,800
80387SX-20M……¥29,800
80387-16M・20M‥各¥36,800
80387-25M・33M‥各¥36,800
CX80C387-16・20・25・33GP各¥39,800
80487SX-20……¥86,800

※パソコンハードの価格は変動します。最新の価格・在庫はお問い合わせ下さい。

1991 Personal Computer Shop 10/18

ニック **NiC**

株式会社日本インコム

パソコン専門ショップ★直営32店ネット

EPSON PC-386P

+

●14インチ 0.28 ドットピッチモニター

NEW

33% OFF

セット定価合計¥367,800

NiC特価 **¥244,600**

48回クレジット 月々6,400円

EPSON PC-386NOTE AE

+

●内蔵40MBハードディスク

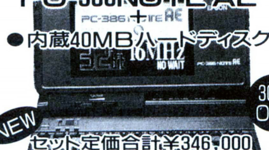

NEW

30% OFF

セット定価合計¥346,000

NiC特価 **¥243,600**

48回クレジット 月々6,400円

●全国スピード配送・完全保険付 ●各種カードOK、VISA・DC・UC・日信販 ●店頭来店、即日お持ち帰りOK

●全国、通販即決クレジットOK ●買った後も安心のスーパーサポート ●下取りOK、らくらく買い換え方式

11月21日休み/12月無休

ソフトお買上げの方に もれなく、新作・人気ソフト 体験版(5")プレゼント!

全国ネットのNiC通信販売

ニック池袋通販センター 受付時間 AM10:00〜PM7:00

☎03-3590-6961

FAX.03-3590-3261 (振)三菱銀行池袋支店 (普)0381069ニック 日曜定休

ニック西東京通販センター 受付時間 AM10:00〜PM7:00

☎0427-24-5131

FAX.0427-24-5133 ニック(振)三和銀行町田支店(普)3562797ニック 水曜定休

NEC PC-9801DA2

+

14インチ 0.28 ドットピッチモニター

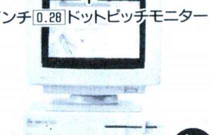

セット定価合計 ¥547,800 43% OFF

NiC特価 **¥314,600**

48回クレジット 月々8,300円

NEC PC-H98S/8-002

+

14インチ 0.28 ドットピッチモニター

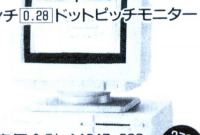

セット定価合計 ¥647,800 37% OFF

NiC特価 **¥409,600**

48回クレジット 月々10,800円

EPSON PC-386GS5

+

三菱14インチ ハイレゾ モニター

セット定価合計 ¥576,000 34% OFF

NiC特価 **¥379,600**

48回クレジット 月々10,000円

Macintosh LC

+ 2MB/FDD

●Apple 13"カラーモニター

●内蔵100MBハードディスク

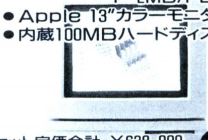

セット定価合計 ¥638,000 39% OFF

NiC特価 **¥389,400**

48回クレジット 月々10,200円

NEC PC-9801 NS/E

+

●内蔵40MBハードディスク

セット定価合計 ¥376,000 34% OFF

NiC特価 **¥248,600**

48回クレジット 月々6,500円

EPSON PC-386 NOTE W

+

●専用プリンタケーブル

●ノートプリンタBJ-10V

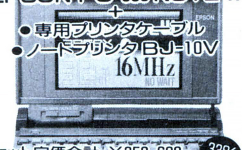

セット定価合計 ¥359,600 33% OFF

NiC特価 **¥239,600**

48回クレジット 月々6,200円

EPSON PC-286VJ5

+

14インチ 0.28 ドットピッチモニター

セット定価合計 ¥327,800 35% OFF

NiC特価 **¥214,600**

48回クレジット 月々5,600円

Macintosh IIci

+ 5MB/FDD

●Apple 13"カラーモニター

●Appleキーボード(J)

●内蔵100MBハードディスク

セット定価合計 ¥1,176,000 32% OFF

NiC特価 **¥794,200**

48回クレジット 月々20,900円

★ソフト大幅値下げ〜40%OFF!★常時500種類在庫★お問合せ下さい★

■日本語FEP
WXII……¥7,000
★VJE-β……¥11,800
★VJE-γ……¥13,800

■総合型ソフト
★ハーモニーR1.0……¥35,800
FRAMEWARK II EZ-noto……¥31,800
MS-Works Ver.2.1……¥24,800

■ワープロ・DTP
★MS-Word Ver.1.2 for Windows……¥38,800
★毛筆わーぷろ Sr.4.0……¥53,800
★遊名人 Pro Ver.5.0……¥44,800
PRES BOX windows版 Ver.3……¥59,800

松 Ver.5★お買い上げの方にもれなく「早わかりビデオ」プレゼント中 ¥32,800

PI Sprit……¥17,800
PI EXE Plusパワーアップ版……¥34,800
一太郎 dash……¥24,800
一太郎 Ver4.3……¥36,800
Z's word JG2……¥38,800
VJE-pen Ver.2.1……¥21,800
直子の代筆 Ver.3……¥6,800
Word Perfect5.1……¥62,800
New ASkey Word 30/100……¥18,700
ページメーカー 3.0J/SE for Windows……¥111,800

■表計算
★1-2-3/Windows R1.0J……¥65,800
★MS-Excel Ver.3.1for Windows ¥58,800
Lotus Freelance R3.1J……¥58,800
Lotus 1-2-3 R2.3J……¥58,800
WINGZ 1.1J MS-Windows 3.0版……¥68,800
1-2-3 NOTE BOOK……¥24,800
Microsoft Multiplan Ver.4.1……¥40,800

■データベース
★d:BASE4 1.1J……¥164,800
Ninja 4……¥21,400
ナイル……¥68,800
Let's アイリス Ver.4.0……¥39,800
ZERO/EX……¥33,800
PARADOX 3.5……¥125,800
F・1 DATA BOX Ver.2……¥19,800

桐 Ver.3 大好評、さらに値下げ ¥57,800

The CARD3+……¥31,800
知子の情報……¥17,800
d CARD……¥29,800
dBXL……¥52,800
R:BASE PRO……¥104,800

アシストシリーズ……¥6,480
パワーシリーズ……¥13,200
ゆーぴーシリーズ……¥6,480

★★MS-Windows3.0コネクション★★

- MS-Word Ver.1.2 for Windows ¥38,800
- MS-Excel Windows Ver.3.1 ¥58,800
- Lotus 1-2-3 Windows R1.0J ¥65,800
- PRESBOX Windows版 Ver.3 ¥59,800
- ページメーカー3.0J/SE for Windows ¥111,800
- VJE-γ Windows ¥13,800
- Designer 3.1J ¥112,800
- Front Pro 1000 ¥19,800
- AFTER DARK2.0 ¥6,800
- ハイレゾボードGA-10241 ¥73,800

■業務用CAD
Design CAD Ver.2……¥159,800
Dyna CAD……¥64,800
Dyna CAD2……¥223,500
AUTO CAD GXIII……¥733,800
CAD SUPER SX Ver.3.4……¥1,136,800

■会計・給与・販売管理

弥生会計3 大好評 ¥48,000

PCA会計II らくらく個人編……¥58,800
PCA会計II 企業編C……¥119,800
TOP財務会計 エキスパート2スーパーシステム……¥151,800
三代目大番頭 Ver.2……¥154,800
PCA給与 システムB……¥119,800
TOP給与計算 エキスパート2B……¥119,800
パートナー Ver.3.0……¥117,800
商魂S/商管S……各¥74,600

■グラフィックス
Z's STAFF Kid98……¥18,800
DELUXE PAINT II……¥26,800
CANDY 4……¥39,800
花子Ver2……¥36,800
3・D PEPS……¥59,800
言図絵巻……¥28,800
DIGITAL CRAFT パワーアップ……¥26,800
Actor98……¥26,800
HYPER FRAME+……¥71,800
HYPER 彩子……¥64,800

■ミュージック
ミュージ郎……¥129,800
ミュージ郎Jr.……¥79,800
ミュージ郎Jr.BOAD……¥49,800
サウンドパレット NOTE……¥43,800
Master Tracks Pro.……¥56,500
RCM-PC98 Ver.2……¥45,800

■通信
まいとーく Ver.2……¥16,800
CCT98III……¥14,800
ES-term2+……¥16,800
BIG Term……¥8,480
NIFTY-Serve メンバーズパック……¥4,200

■エディター
VZエディター……¥7,280
MIFES Ver.5……¥25,600
MIFESプリント……¥19,800

■ユーティリティー
エコロジーII/ノストラダムス98……各¥20,200
オーシャノグラフィーII……¥16,500
File Master II……¥19,200
MAX LINK V.2……¥13,000
D-H-TOOL……¥11,800
MEMORY PRO386 Ver.1.5……¥7,200
ノートン ユーティリティーズ……¥26,800
全略ハードディスク殿 Ver.2……¥11,300
SELEX Windows Ver.3.2……¥13,700
Newton 98 Ver.2……¥6,480

■OS・言語

★MS-DOS 5.0 基本機能セット……¥9,800
★MS-DOS 5.0 拡張セット……¥7,400
MS-DOS 3.3D 基本機能セット……¥7,980
MS-DOS 3.0D 拡張セット……¥6,300
NEC MS-Windows Ver.3.0……¥17,800
EPSON MS-Windows Ver.3.0……¥17,800

Windows開発支援キット……¥69,800
Quick C Ver.2.0/Quick Basic Ver. 4.5……¥11,800
BORLAND C++……¥68,800
TURBO PASCAL 6.0……¥12,800
TURBO PASCAL PRO 6.0……¥26,800
Microsoft-BASIC Ver.7.1……¥59,800
Microsoft-MASM……¥24,800
Microsoft-C コンパイラ Ver.6.0 ¥59,800
Microsoft-FORTRAN Ver.4.1……¥49,800
Small Talk V……¥44,800
N88日本語BASIC(MS-DOS版)V6.0……¥13,100
True BASIC……¥11,800
SOURCER……¥29,800

■その他
株式管理 Ver.3……¥44,800
EJ-BANK……¥66,800
TYPE QUICK……¥14,800
駅すぱ〜と 91年度版……¥15,800

その他ソフト全て扱っております 気軽にお問合せください

■J-3100-Dynabook用ソフト
★MS-DOS Ver5.0……¥17,300
The CARD3+……¥33,600
Lotus 1-2-3 R2.3J……¥58,800
ゆーぴーメモ INFO SELECT……¥6,480
MS-Windows 3.0……¥19,800
Microsoft Works Ver.2.1……¥24,800
FRAMEWARK II EZ Dyna1.1J……¥34,800
一太郎dash……¥26,800
一太郎Ver4……¥43,800
花子 Ver.2……¥43,800
Microsoft Multiplan……¥43,000
Let's アイリス……¥27,700
MIFES Ver.5.0……¥25,600
Word Perfect 5.1……¥65,300
まいとーく orange……¥16,800
ノートンユーティリティー……¥28,000
MAX LINK DynaBook←→PC98……¥13,800
英語MS-DOS……¥23,800
アシストシリーズ……¥6,480

■IBM・DOS/V用ソフト
DOS 5.0/V……¥18,400
MS-Windows 3.0……¥19,800
MS-WORKS……¥31,800
一太郎Ver4……¥49,800
一太郎dash……¥29,800
VJE-β……¥13,800
VJE-pen……¥27,800
Lotus1-2-3R2.3J……¥58,800
EJ-BANK Ver5……¥69,800

■FM Towns用ソフト
MS-Windows 3.0……¥19,800
MS-DOS3.1……¥7,800
HYPER NOTE……¥14,400
クレヨナージュ……¥33,600
ハイパー遊名人……¥33,600
FM-OASYS V3.1 FD版……¥44,000
FM-OASYS V3.1 HD版……¥46,400
CRI Stac Card……¥30,000
Z's STAFF PRO TOWNS……¥46,400
おっとアニメ君……¥36,000
C-TRACE TOWNS……¥54,400
CRIS……¥19,200
EUPHONY V1.1……¥78,400
MUSIC PRO TOWNS……¥15,800

■Mac用ソフト
System 7.0(E)……¥13,800
日本語ハイパーカード 2.0……¥13,900
日本語Excel 2.2……¥76,800
日本語Wings 1.1……¥67,800
Full Impact 2.0J……¥45,800
Photo Shop 日本語……¥112,800
イラストレーター1.9.5……¥90,000
EG Word 4.2……¥46,800
日本語ページメーカー 3.5……¥112,800

高円寺南口店

☎03-5378-9761
FAX.03-5378-9763
東京都杉並区高円寺4-24-3 第3下田ビル2F
三菱銀行 高円寺支店(普)0453963 ニック

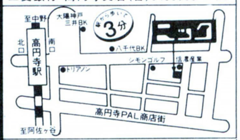

池袋東口店

☎03-3989-9757
FAX.03-3989-9784
東京都豊島区東池袋1-47-12 シウトウビル3F
協和埼玉銀行池袋副都心支店(普)108053ニック

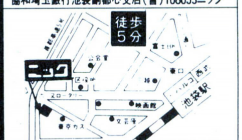

池袋北口店

☎03-5391-4100
FAX.03-5391-4105
東京都豊島区西池袋1-44-5 平田ビル6F
三菱銀行池袋東口支店(普)0449998ニック

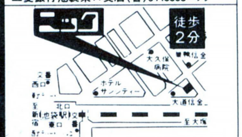

渋谷店

☎03-3498-0671
FAX.03-3498-0681
東京都渋谷区渋谷3-7-3 第1野口ビル2F
三菱銀行渋谷支店(普)1017061ニック

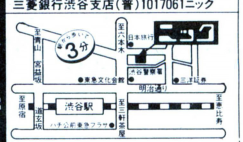

八王子店

☎0426-42-6911
FAX.0426-42-7517
東京都八王子市東町1-11 久保田ビル3F
太陽神戸三井銀行八王子駅前支店(普)5534537ニック

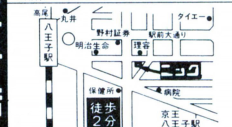

大船店

☎0467-45-3422
FAX.0467-45-1736
神奈川県鎌倉市大船1-3-12 菅野ビル3F
協和埼玉銀行大船支店(普)321462ニック

船橋店

☎0474-25-4511
FAX.0474-25-4100
千葉県船橋市本町7-4-13 ミハルビル3F
大和銀行船橋支店(普)6948969ニック

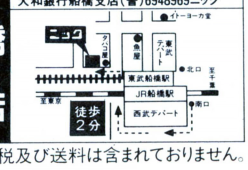

※本広告に掲載の商品の価格には、消費税及び送料は含まれておりません。

O.A.ランド 全国通販

(TEL)03-3770-8855 ▶11·15〜12·19

■アフターサービス万全のサポート体制
●下取・買取は電話で見積りしております。責任を持って下取りさせて頂きます。

営業時間
平日…………AM10:00〜PM7:00
土日・祭日……AM10:00〜PM6:00

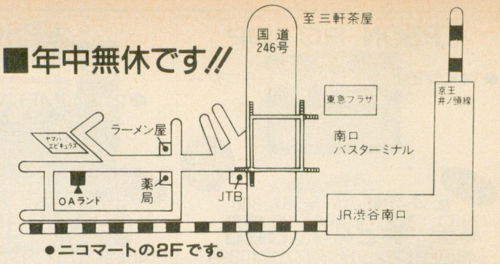

流通事情により、広告表示価格は、お安くなる場合がありますので、ドンドンお電話下さい。

NEC PC-9801シリーズ＆EPSON PC-286/386シリーズ

PC-9801CS2 NEW

●PC-9801CS2
●MF-2HD 10枚
●マウス
定価¥398,000
特価TEL下さい。

PC-386P NEW
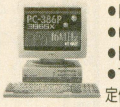
●PC-386P
●CU-14FD
●MF-2HD 10枚
●マウス
定価¥342,800
特価TEL下さい。

PC-9801DA2/U2

●PC-9801 DA2/U2
●CU-14FD
●MD-2HD 10枚
●マウス
定価¥522,800
特価¥304,000

PC-386GE5/2
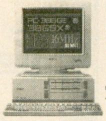
●PC-386GE5/2
●CU-14FD
●MD-2HD 10枚
●マウス
定価¥372,800
特価¥237,000

PC-9801DX2/U2
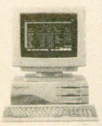
●PC-9801 DX2/U2
●CU-14FD
●MD-2HD 10枚
●マウス
定価¥392,800
特価¥228,000

PC-286VJ5

●PC-286VJ5
●CU-14FD
●MD-2HD 10枚
●マウス
定価¥302,800
特価¥196,000

●PC-9801DS2/U2+CU-14FD ……特価¥269,000
●PC-9801UF+CU-14FD ……特価¥184,000
●PC-9801UR+CU-14FD ……特価¥176,000
●PC-H98S model 8+CU-14FD ……特価¥398,000
●PC-9801GS model 2+9801GS-C1 ……特価TEL下さい。
●PC-386GS5/2+CU-14FD ……特価¥305,000
●PC-386GS3+CU-14FD ……特価¥308,000
●PC-386GE3+CU-14FD ……特価¥252,000

★上記セットには、すべてマウスとディスケットが付きます。ハードディスクモデルも大特価中、TELにてご確認下さい。

モニター変更の場合
●PC-KD881 ……+38,000
●PC-KD882 ……+16,000
●XC-1498CII ……+ 7,000
●CR-5500 ……+88,000
●CU-14FD ……+ 8,000
その他TEL下さい。

NEC/EPSONラップトップシリーズ

NEC
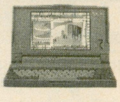
ディスケット10枚
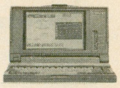

●PC-9801NC ……特価TEL下さい。
●PC-9801NC40 ……特価TEL下さい。
●PC-9801NS/E ……特価¥189,000
●PC-9801NS/E20 ……特価TEL下さい。
●PC-9801NS/E40 ……特価¥273,000
●PC-9801T/F5 ……特価¥465,000
●PC-9801T/F51 ……特価¥595,000
●PC-9801T/F71 ……特価¥665,000
●PC-9801T/W7 ……特価¥525,000

EPSON

ディスケット10枚

●PC-386NOTE AE ……特価TEL下さい。
●PC-386NOTE A ……特価¥150,000
●PC-386NOTE/W2 ……特価¥165,000
●PC-386NOTE/W1A ……特価¥223,000
●PC-386NOTE/W1B ……特価¥246,000
●PC-386BOOK L ……特価¥245,000

スキャナー

〈オムロン〉
HS-7RII ……¥ 27,000
HS-10RII ……¥ 33,500
HS-40CLH ……¥ 32,000
HS-60FH ……¥ 32,000

〈エプソン〉
GT-6000 ……¥122,000
GT-1000 ……¥ 55,000

〈シャープ〉
JX-220 ……¥103,000
JX-100S ……¥ 66,500

〈NEC〉
PC-IN506 ……¥156,000
PC-IN505 ……¥ 96,000
PC-IN503G ……¥ 99,800
PC-IN502N ……¥ 72,000

ハードディスク/フロッピーディスク

緑電子 A-100 "DOODA"

定価¥118,000
特価¥77,500

日本テクサ TRUST-120L
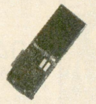
●ユーティリティ3本付
定価¥108,000
特価¥76,500

日本テクサ STATION-120L
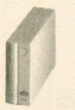
●ユーティリティ3本付
定価¥118,000
特価¥84,000

テクノジャパン TR-41
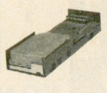
●40MB 28ms
定価¥69,800
特価¥41,000

ICM	HC-100ES	¥ 97,000
	HC-135ES	¥114,000
緑電子	Y-100	¥ 90,000
	びるとN40	¥ 54,000
テクノジャパン	PD-50GX	¥ 75,000
	PD-100GX	¥ 89,000
	PD-135GSX	¥ 97,000
	TR-81F	¥ 65,000
ロジテック	SHD-40J	¥ 55,000
	LHD-S100NJ	¥ 87,500
	LHD-S100HJ	¥ 95,000
ティアック	HD-101A	¥ 79,800
コンピューターリサーチ	CRC-SC100A	¥ 73,000
	CRC-SC130A	¥ 89,000
	CRC-ISC100	¥ 76,000
	CRC-ISC130	¥ 90,000
アイテック	DH-130	¥ 97,000
	DH-100	¥ 83,000
	DD-130	¥ 95,000

プリンター

キャノン BJ330+VPカード+シートフィーダー
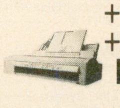
10台限定
特価¥138,000

キャノン BJ-10V Select NEW
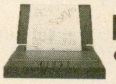
●明朝・ゴシック標準
特価¥55,800

NEC	PC-PR201/60A	¥103,000
	PC-PR201/60	¥ 82,000
	PC-PR201/45L	¥ 63,000
	PC-PR150VH	¥ 67,000
	PC-PR150VL	¥ 56,000
	PC-PR150T	¥ 43,800
	PC-PR150N	¥ 47,500
STAR	JR-200CL	¥ 59,800
	JP-200	¥ 49,000
EPSON	AP-1000PC	¥ 72,000
	AP-900	¥ 52,000
	AP-300	¥ 42,000
	VP-2600PC	¥ 77,000
	VP-1047PC	¥ 72,000
	VP-2061PC	¥ 93,000
	VP-300	¥ 49,800
	HG-4000PC	¥116,000
キャノン	BJ-300+VPカード	¥104,000
	BJ-10V	TEL下さい。
	BJ-10V Custom	¥ 48,800

モデム

●PV-A24B5 ……¥27,800
●PV-M24B5 ……¥27,800
●MD-24FB5V ……¥27,500
●MD-24FP5V ……¥25,000

ラック

〈ENIX〉
ED-40
●スタンダード4段ラック 特価¥10,000

〈シグマAPO〉
F-3 ……¥19,000
G6R ……¥19,000

RAMボード

I/Oデータ(ソフト付)

PIO-PC34FX-2ME	¥21,000
PIO-PC34FX-4ME	¥32,000
PIO-PC34FX-8ME	¥56,000
PIO-DS134-4ME	¥29,800
PIO-DA134-4ME 限定	¥27,800
PIO-DA134-6ME	¥44,500
PIO-DA134-8ME	¥57,500
PIO-DA134-10ME	¥73,000
PIO-DA134-12ME	¥87,500
PIO-EX134-4MA	¥30,500
EP-NTB-4M	¥41,000
EP-NTB-6M	¥53,000
EP-NTB-8M	¥69,000
EP-386M-2M	¥33,500
PIO-SIM61-2ME	¥15,700
EP-RB7D-4M	¥42,500
EP-RB7D-8M	¥68,500
EP-RB7S-4M	¥39,500
EP-SIM-2M	¥20,500
EP-SIM-4M	¥34,000

メルコ(メルウェア付)

EMJ-2000R	¥21,000
EMJ-4000R	¥31,000
EDA-4000L	¥31,000
EDS-4000L	¥31,000
XMC-2000L	¥15,300
RCS-4000	¥49,000

SHARP

X68000 XVI

■X68000XVI

①CZ-634C+CZ-614D 定価¥503,000▶現金特価TEL

送料税込

12回	24回	36回	48回
¥32,800	¥17,400	¥12,100	¥9,500

②CZ-634C+CZ-607D 定価¥467,800▶現金特価TEL

送料税込

12回	24回	36回	48回
¥30,700	¥16,300	¥11,300	¥8,900

③CZ-634C+CZ-606D 定価¥447,800▶現金特価TEL

送料税込

12回	24回	36回	48回
¥29,200	¥15,500	¥10,800	¥8,400

■X68000XVI-HD

①CZ-644C+CZ-614D 定価¥653,000▶現金特価TEL

送料税込

12回	24回	36回	48回
¥42,600	¥22,600	¥15,700	¥12,300

②CZ-644C+CZ-607D 定価¥617,800▶現金特価TEL

送料税込

12回	24回	36回	48回
¥40,600	¥21,400	¥14,900	¥11,700

③CZ-644C+CZ-606D 定価¥597,800▶現金特価TEL

送料税込

12回	24回	36回	48回
¥39,000	¥20,700	¥14,400	¥11,300

XVIセットで
お買い上げの方に
①ディスケット20枚
②連射式JOYパッド
③ゲームソフト2本
をプレゼント!!

XVI+HDD限定セット 早い者勝ち!!

Ⓐ CZ-634C-TN
CZ-606D-TN
TX-80B
定価合計¥585,800
特価¥386,000

Ⓑ CZ-634C
CZ-614D
TX-130B
定価合計¥688,000
特価¥443,000

X68000周辺機

■プリンター
- CZ-8PC5 …… 大特価TEL下さい。
- CZ-8PK10 …… ¥69,900
- CZ-8PG1 …… ¥92,800
- CZ-8PG2 …… ¥114,000
- IO-735XB …… ~~¥165,500~~

(ケーブル付) まだまだ引きます。TELにて。

■ハードディスク/光ディスク
- TX-80B …… ¥76,000
- TX-130B …… ¥92,000
- TX-180B …… ¥123,000

※SUPER/XVI以外では、SCSIボード必要になります。
- SCSIボード …… ¥22,000
- 光ディスク …… ¥319,000
- メディア …… ¥25,000

■その他の周辺機器
- CZ-6VTI …… ¥51,500
- CZ-8NSI …… ¥135,000
- CZ-6BMIA …… TEL下さい。
- CZ-6BP1 …… ¥57,800
- CZ-6BP2 …… ¥33,000
- CZ-6EBI …… ¥63,800
- JX-220X …… ¥120,000

増設RAMボード

〈計則技研〉
- KGB-X08PRKII-02 …¥42,000
- PRKII-04 …¥69,000
- PRKII-06 …¥96,000
- PRKII-08 …¥22,000
- PRKII-12 …¥65,000
- PRKII-14 …¥92,000
- PRKII-16 …¥119,000
- PRKII-18 …¥146,000
- MC-6888 IRC …… ¥28,000

〈I/Oデータ〉
- PIO-6BE1A …… ¥16,000
- PIO-6BE2-2M …… ¥31,500
- PIO-6BE4-4M …… ¥55,000

〈SHARP〉
- CZ-6BE2A …… ¥43,000
- CZ-6BE2B …… ¥39,800

FUJITSU FM TOWNS

■モデル20F基本セット
- FM-TOWNSモデル20F
- FMT-DP533
- FMT-KB105/205

合計¥422,800 42%引

送料税込 特価¥256,000

▶基本セットクレジット表、送料税込

12回	24回	36回	48回	60回
¥22,600	¥12,000	¥8,300	¥6,500	¥5,500

■モデル20F+HDDセット
- FM-TOWNSモデル20F
- FMT-DP533
- FMT-KB105/205
- TX-130G

合計¥560,800

送料税込 特価¥350,000

FM-TOWNSモデル40H
- FM-TOWNSモデル40H
- FMT-DP533
- FMT-KB105/205

合計¥572,800

送料税込 特価¥360,000

12回	24回	36回	48回
¥31,800	¥16,800	¥11,700	¥9,200

FM-TOWNSモデル80H
- FM-TOWNSモデル80H
- FMT-DP533
- FMT-KB105/205

合計¥722,800

送料税込 特価¥460,000

12回	24回	36回	48回
¥40,600	¥21,500	¥15,000	¥11,700

セットでお買い上げの方に
①ディスケット20枚
②オリジナルテレホンカード
をプレゼントします。

モニターの変更、自由にできます。
FMT-DP531 …… +16,000
FMT-DP532 …… +51,000
FMT-DP534 …… +33,000

FM-TOWNS周辺機器
- SD-05R増設FDD …… ¥41,000
- FMT-412ビデオカードII …… ¥29,500
- FMT-121SCSIカード …… ¥22,000
- FMT-352コプロセッサ …… ¥85,500
- FMT-402MIDIカード …… ¥26,000
- HM-V02T2MRAM …… TEL下さい。
- HM-V04T4MRAM …… TEL下さい。
- HM-V08T8MRAM …… TEL下さい。
- MC-P12T MIDIカード …… TEL下さい。

ハードディスク
■アイテック
- TX-80G …… ¥76,000
- TX-130G …… ¥92,000
- TX-180G …… ¥123,000

■ニューテック
- NT Jr-100FM …… ¥87,800
- NT-180FM …… ¥118,000
- NT-500FM …… ¥328,000

プリンターセット
- PR-B400 …… ¥75,000
- PR-A600 …… ¥112,000
- PR-40T …… ¥76,000
- PR-35T …… ¥65,000
- FM-PR204B …… ¥40,000
- FM-PR353G2 …… ¥71,000

PRINT-BOY
①PRINT-BOY (¥24,800) …… ¥12,800
②PRINT-BOY II (¥29,800) …… ¥22,500

モデム
①PVA24B5 …… ¥27,800
②PVM-24B5 …… ¥27,800
③MD-24FB5V …… ¥27,500
④MD-24FP5V …… ¥25,000
⑤FMT-MD302 …… ¥36,500

通信販売のご案内
—全国通販—

■銀行振込で申し込みの方は商品名及びお客様の住所・氏名・電話番号をお知らせ下さい。
〔振込先〕第一勧業銀行 渋谷支店
普通No.1163457 ㈱オーエーランド
■現金書留で送金されるお客様は電話番号と商品名、数量を明記して同封して下さい。■クレジットでご購入を希望される方は申し込み用紙をお送り致しますのでご記入の上返送して下さい。20才以上の方は、原則として保証人不要です。クレジットは1～60回払で月々5,000円よりご自由に設定できます。

クレジット表

3回	3.5%	6回	4.5%	10回	6%	12回	6%	15回	8.5%	18回	11%	20回	12%
24回	12.5%	30回	17%	36回	17.5%	42回	22.5%	48回	23%	54回	29%	60回	29.5%

㈱オーエーランド
〒150 東京都渋谷区桜丘町3-13 アルカディア 2F
☎(03)3770-8855 FAX(03)3770-7080
関東エリアの送料は、1個につき¥1,000です。
★全商品保証書付。専門のアドバイザーがお客様のニーズに親切に対応します。
★初期不良・輸送トラブル等に迅速に対応し、即交換させていただきます。

■本体・モニターのセットは、すべて送料・消費税込です。掲載の価格は、10月上旬現在です。

AOYAMA WORLD IN
FOR THE EVOLUTION OF YOURLIFE

万一のときも完全バックアップ。 グーンとお得な下取りシステム。 ゆうゆうお支払いは8ヶ月先から。

【各店のお休み】
12月のお休み／5日(木)・12日(木)・19日(木)
11月のお休み／7日(木)・14日(木)・21日(木)・28日(木)

池袋本店
豊島区東池袋1-28-1
■営業時間/11:00～19:00

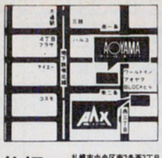

札幌店 札幌市中央区南2条西3丁目 リンクエギビル3F ■営業時間 10:00～19:30
札幌 AAX店 札幌市中央区南2条西2丁目 ブロックビル6F ■営業時間 11:00～19:30

電話でのご注文の場合 (03)3987-7771 ●北海道受注センター 011-251-6771 ●九州受注センター 092-716-7771 〈取引銀行〉住友銀行池袋支店 〈口座番号〉普通 1065392

NEC EPSON PC-9801 PC-286 PC-386

PC-9801DA2
PC-9801DA2(32ビット本体FM音源付) ····¥448,000
CU-14KD(.28 14インチカラーCRT) ·········¥ 89,800
PC-マウス ···¥ 6,800
フロッピーディスケット(5'2HD 10枚) ····サービス品

定価合計￥544,600➡¥348,000
●お支払い例●

¥18,300×24回	¥12,800×36回	¥9,400×54回

PC-9801DS2
PC-9801DS2(32ビット本体FM音源付)··· ¥358,000
CU-14FD(.31 14インチカラーCRT)·········¥ 74,800
AP-900PC(48ドット熱転写プリンタ)·········¥ 94,800
PC-マウス··¥ 6,800

定価合計￥534,400➡¥338,000
●お支払い例●

¥17,200×24回	¥12,000×36回	¥9,600×48回

PC-9801DX2
PC-9801DX2(16ビット本体FM音源付)···¥318,000
CU-14FD(.31 14インチカラーCRT)·········¥ 74,800
PC-PR150T(24ドット熱転写プリンタ)·······¥ 64,800
PC-マウス··¥ 6,800
フロッピーディスケット(5'2HD 10枚) ····サービス品

定価合計￥464,400➡¥288,000
●お支払い例●

¥19,100×18回	¥12,000×36回	¥9,100×42回

PC-9801CS2
PC-9801CS2(32ビット12インチCRT付本体) ···¥398,000
BJ-10V(48ドットインクジェットプリンタ)·······¥ 74,800
プリンターケーブル ·····························¥ 6,800
PC-マウス ···¥ 6,800

定価合計￥486,400➡¥360,000
●お支払い例●

¥18,000×24回	¥12,500×36回	¥10,000×48回

PC-9801NS-E
PC-9801NS-E(32ビット本体ノート型)····· ¥278,000
PC-マウス···¥ 6,800
キャリングケース·································¥ 12,000

定価合計￥296,800➡現金特価
●お支払い例●

¥19,600×12回	¥10,600×24回	¥7,400×36回

PC-286VJ-STD
PC-286VJ-STD(16ビット本体)·············¥228,000
0.31 14インチカラーCRT···················¥ 74,800
フロッピーディスケット························ サービス

定価合計￥302,800➡¥228,000
●お支払い例●

¥21,400×12回	¥11,700×24回	¥8,300×36回

PC-386GE-5 2
PC-386GE-5 2(32ビット本体FM音源付) ¥298,000
CU-14FD(.31 14インチカラーCRT)······· ¥ 74,800
AP-900PC(48ドット熱転写プリンタ)·········¥ 94,800
PC-マウス··¥ 6,800

定価合計￥474,400➡¥312,000
●お支払い例●

¥15,700×24回	¥11,000×36回	¥8,700×48回

PC-386GS5/2
PC-386GS5/2(32ビットハイレゾ本体)······¥398,000
XC-1498CII(.28 14インチカラーCRT) ·····¥107,000
HC-100ES(SCSI 100MB) ·······················¥138,000

定価合計￥643,000➡¥448,000
●お支払い例●

¥22,500×24回	¥15,600×36回	¥12,400×48回

PC-286CLUB
PC-286CLUB(16ビットFM音源付)········· ¥168,000
CU-14FD(.31 14インチカラーCRT)······· ¥ 74,800
MS-DOS VER3.3C····················· ¥ 9,800

定価合計￥252,600➡¥164,800
●お支払い例●

¥8,400×24回	¥5,800×36回	¥3,800×60回

PC-386noteW
PC-386note W(32ビット本体ノート型)····¥278,000
BJ-10V(48ドットインクジェットプリンタ)······¥ 74,800
プリンタケーブル·································¥ 4,800

定価合計￥357,600➡¥274,800
●お支払い例●

¥13,900×24回	¥9,600×36回	¥6,500×60回

★★★NEC EPSON★決算超特価展示品!!★★★★★★★★★★★★★★★★★★★★

PC-9801NS E 40

¥295,000
PC-9801NS E40(32ビット本体40MBノート型)···¥418,000
定価合計￥418,000➡¥295,000

PC-386 NOTE W2

¥198,000
PC-386note W2(32ビット本体ノート型) ¥278,000
定価合計￥278,000➡¥198,000

PC-386 NOTE A

¥190,000
PC-386noteA(32ビット本体ノート型) ¥268,000
PC-RDC(RAMドライブカード) ········¥ 30,000
定価合計￥298,000➡¥190,000

PC-386 BOOK L

¥269,000
PC-386BookL(32ビット本体ノート型) ····¥378,000
定価合計￥378,000➡¥269,000

PC-286 CLUB CU-14FD

¥149,800
PC-286CLUB(16ビット本体FM音源付) ¥168,000
CU-14FD(.31 14インチカラーCRT) ······¥ 74,800
定価合計￥242,800➡¥149,800

PC-9801UF

¥189,000
PC-9801UF(16ビット本体)···········¥218,000
CU-14FD(.31 14インチカラーCRT) ¥ 74,800
定価合計￥292,800➡¥189,000

PC-9801DA 2

¥338,000
PC-9801DA2(32ビット本体FM音源付) ¥448,000
XC-1498CII(.28 14インチカラーCRT)······¥107,000
定価合計￥555,000➡¥338,000

PC-9801DS 2

¥299,800
PC-9801DS2(32ビット本体FM音源付)¥358,000
PC-KD882(.31 15インチカラーCRT) ¥ 89,800
定価合計￥437,800➡¥299,800

PC-9801DX 2

¥238,000
PC-9801DX2(16ビット本体FM音源付)¥318,000
PC-KD854N(.39 14インチカラーCRT) ¥ 84,800
定価合計￥402,800➡¥238,000

PC-286VG STD

¥159,000
PC-286VG-STD(16ビット本体)·······¥268,000
PC用FM音源ボード(EMS対応)·····¥ 19,800
定価合計￥287,800➡¥159,000

PC-386GE 5

¥259,800
PC-386GE5(32ビット本体FM音源付) ¥298,000
CU-14KD(.28 14インチカラーCRT)····¥ 89,800
定価合計￥387,800➡¥259,800

PC-98DO+

¥269,000
PC-98DO+(8ビット+16ビット本体)·····¥278,000
PC-KD854N(.39 14インチカラーCRT) ·· ¥ 84,800
定価合計￥362,800➡¥269,000

PC-9801/PC-286ソフト&周辺機器

※プリンターは合せてカットシートフィーダもお買い上げいただきますとより便利に御利用いただけます。

ACE ACE-10	10キーパット	¥ 12,000➡¥ 7,980	NEC PC-9801-26K	FM音源ボード	¥ 25,000➡¥ 19,800	オムロン HS-10RII	ハンディスキャナ	¥ 49,800➡¥ 35,600	キャノン BJ-10Vセレクト	48ドットインクジェットプリンタ	¥ 79,800➡¥ 63,800
ACE CB-98	キャリングバック	¥ 15,000➡¥ 9,800	NEC PC-9872R	マウス	¥ 10,000➡¥ 8,000	オムロン HS-7RII	ハンディスキャナ	¥ 39,800➡¥ 27,200	キャノン BJ-10Vカスタム	48ドットインクジェットプリンタ	¥ 69,800➡¥ 55,800
CRC CRC-SA40V	40MHDD SCSI	¥ 88,000➡¥ 52,800	NEC PC-PR150N	48ドット熱転写プリンタ	¥ 69,800➡¥ 54,800	日本テクサ DASH NW40	NV40MBHDD	¥108,000➡¥ 86,400	メルコ RCS-2000	NECノート用RAM	¥ 39,800➡¥ 29,800
DS AD-5	5段パソコンデスク	¥ 38,000➡¥ 15,900	NEC PC-PR150VH	48ドット熱転写プリンタ	¥ 99,800➡¥ 69,800	メルコ EMJ-2000R	EMSボード	¥ 29,000➡¥ 23,200	メルコ RCS-4000	NECノート用RAM	¥ 74,800➡¥ 55,300
DS AD-7	4段パソコンデスク	¥ 29,800➡¥ 12,300	NEC PC-PR201/45	24ドット136桁プリンタ	¥ 95,000➡¥ 66,000	オムロン MD-1200AIII	1200ボーモデム	¥ 19,800➡¥ 13,800	ローランド ミュージ郎	MIDIユニット	¥158,000➡¥127,800
DS DSC-4	キャリングバック	¥ 12,000➡¥ 8,800	NEC PC-PR201/60	24ドット136桁プリンタ	¥135,000➡¥ 96,000	メルコ EMJ-4000R	EMSボード	¥ 44,800➡¥ 35,800	ローランド ミュージ郎Jrボード	MIDIユニット	¥ 59,800➡¥ 48,800
EPSON AP-300PC	48ドット熱転写プリンタ	¥ 59,800➡¥ 44,800	アイドル SS-10	FM音源ボード	¥ 19,800➡¥ 9,800	キヤノン BJ-330J	48ドット136桁プリンタ	¥208,000➡¥139,800	ローランド ミュージ郎 Jr NOTE	MIDIユニット	¥ 93,000➡¥ 79,000
CRC IHE40	NS/E40MBHDD	¥ 98,000➡¥ 68,800	アイワ PV-A24B5	2400ボーモデム	¥ 39,800➡¥ 28,400	キャラベル AV-020SXE	NS E用内蔵HDD	¥ 78,000➡¥ 57,000	緑電子 LITTLE E-40	40MHDD SASI	¥ 98,000➡¥ 53,000
EPSON AP-900PC	48ドット熱転写プリンタ	¥ 94,800➡¥ 55,000	アイワ PV-M24B5	2400ボーモデム	¥ 39,800➡¥ 28,400	キャラベル AV-040SXE	NS E用内蔵HDD	¥108,000➡¥ 79,000	緑電子 LITTLE E-FS	3.5インチ1ドライブ	¥ 24,800➡¥ 18,800
EPSON GT-1000	イメージスキャナ	¥ 79,800➡¥ 55,000	アクセル FDC-375	3.5インチ1ドライブ	¥ 34,800➡¥19,800	スター JP-200	24ドット136桁プリンタ	¥104,800➡¥ 47,800	緑電子 LITTLE E-FW	3.5インチ2ドライブ	¥ 44,800➡¥ 31,800
EPSON GT-6000	A4イメージスキャナ	¥178,000➡¥125,000	アクセル FDC-376	3.5インチ2ドライブ	¥ 49,800➡¥ 29,800	スター JR-200CL	24・48ドット136桁プリンタ	¥134,800➡¥ 62,000	緑電子 横浜Y-040	40MHDD SCSI	¥118,000➡¥ 78,000
EPSON HG-4000PC	48ドットインクジェットプリンタ	¥198,000➡¥135,000	アクセル FDC-57	5インチ1ドライブ自動	¥ 68,000➡¥ 39,000	ニーズ TN-F3E	FM音源ボード(EMS対応)	¥ 19,800➡¥ 9,800	緑電子 横浜Y-100	100MHDD SCSI	¥158,000➡¥104,000
EPSON LP-3000	レーザープリンタ	¥254,000➡¥182,500	アクセル FDC-58	5インチ2ドライブ自動	¥ 98,000➡¥ 49,000	I/O IOS-10-STD	EMSソフト	¥ 6,000➡¥ 4,500	ICM C-FLAT	40MHDD SCSI	¥108,000➡¥ 75,800
EPSON VP-1350PC	24ドット136桁プリンタ	¥ 96,800➡¥ 55,000	エレコム FDD-3.5SA	3.5インチ1ドライブ自動	¥ 38,800➡¥ 26,700	I/O IOS-10MINI Ver2	EMSソフト	¥ 5,000➡¥ 3,800	ICM HC-100ES	100MHDD SCSI	¥138,000➡¥ 98,800
EPSON VP-1600PC	24ドット136桁プリンタ	¥125,000➡¥ 72,000	エレコム FDD-3.5WA	3.5インチ2ドライブ自動	¥ 52,800➡¥ 37,200	I/O PIO-98NT-2MC	NECノート用RAM	¥ 40,000➡¥ 29,800	ICM HC-135ES	135MHDD SCSI	¥188,000➡¥134,800
EPSON VP-1700PC	24ドット水平136桁プリンタ	¥168,000➡¥128,000	エレコム FDD-5S	5インチ1ドライブ	¥ 42,800➡¥ 29,800	I/O PIO-PC34FX2MA	EMSボード	¥ 37,000➡¥ 27,900	ICM HC-180ES	180MHDD SCSI	¥218,000➡¥155,000
EPSON VP-2600PC	24ドット136桁カラープリンタ	¥145,000➡¥ 82,500	エレコム FDD-5W	5インチ2ドライブ	¥ 62,800➡¥ 44,000	I/O PIO-PC34FX4MA	EMSボード	¥ 63,000➡¥ 47,500	ICM PACK-A40	NOTE-A用内蔵HDD	¥138,000➡¥ 89,800
EPSON VP-300PC	24ドット水平プリンタ	¥ 69,800➡¥ 52,800	エレコム JC-ADL	98用ジョイステック端子	¥ 8,000➡¥ 6,400	I/O PIO-PC34N2MA	EMSボード	¥ 32,000➡¥ 23,780	ICM PACK-E40	NS E用内蔵HDD	¥118,000➡¥ 84,000
EPSON XP-2000PC	48ドット136桁プリンタ	¥198,000➡¥138,000	エレコム M-150	PC-98 286トラックボール	¥ 42,800➡¥ 24,500	I/O PIO-PC34N4MA	EMSボード	¥ 55,000➡¥ 41,500	テクノジャパン PD-100GS	100MHDD SCSI	¥148,000➡¥ 95,800
NEC COMSTARZ CLUB24/5	2400ボーモデム	¥ 39,800➡¥ 29,800	オムロン MD-24FB5V	2400ボーモデム	¥ 39,800➡¥ 27,400	メルコ EMB-2000	EPSONノート用RAM	¥ 39,800➡¥ 29,800	テクノジャパン PD-130GS	130MHDD SCSI	¥168,000➡¥107,000
NEC COMSTARZ2424/5	2400ボーモデム	¥ 44,800➡¥ 24,800	オムロン MD-24FP5II	2400ボーポケットモデム	¥ 42,800➡¥ 24,500	メルコ EMB-4000	EPSONノート用RAM	¥ 64,800➡¥ 47,750	テクノジャパン TR-41	40M内蔵HDD SASI	¥ 69,800➡¥ 46,000

アオヤマのクレジット金利は60回でも29.5%とたいへんオトク!! 現金でもクレジットでもお受けしております。

FUJITSU FM TOWNS

FM TOWNS万全のサポート
FM-Townsは万一故障があった場合でも、全国どこでも出張サービスが受けられます。

新製品

NEW FM TOWNS 無料モニターキャンペーン
新しくなったFM-TOWNSを1週間モニター使用して頂き感じたことを何でも送って下さい！
●期間 11月5日～12月10日
詳しいことは、池袋本店、札幌店までお問合せ下さい。

FM-TOWNSⅡUX20
FM-TOWNSⅡUX20(10インチカラーCRT付2FD) ¥288,000
FMT-KB101A(新キーボード) ……¥ 10,000
定価合計¥298,000➡現金特価
クレジットは、お電話にて御問い合わせください。

FM-TOWNSⅡUX20
FM-TOWNSⅡUX20(10インチカラーCRT付2FD) ¥288,000
FMT-KB101A(新キーボード) ……¥ 10,000
BJ-10V ……¥ 69,800
PB-02(プリントボーイII) ……¥ 29,800
プリンターケーブル ……¥ 4,800
定価合計¥402,400➡現金特価
クレジットは、お電話にて御問い合わせください。

FM-TOWNSⅡCX20
FM-TOWNSⅡCX20(2M本体新システム付) ¥333,000
FMT-DP535 ……¥ 89,800
FMT-KB107 ……¥ 30,000
定価合計¥452,800➡現金特価
クレジットは、お電話にて御問い合わせください。

FM-TOWNS 20F
FM-TOWNS 20F(M本体システム付) ¥323,000
FMT-DP533(.38 14インチカラーCRT) ¥ 69,800
FMT-KB105(JIS10キー付キーボード) ¥ 30,000
箱なし荷くずれ品
定価合計¥422,800➡¥238,000
クレジットは、お電話にて御問い合わせください。

FM TOWNS 1H
¥248,000
FM-TOWNS 1H(1M本体 20Mハードディスク) ·¥458,000
FMT-DP533(.38 14インチカラーCRT) ···¥ 69,800
FMT-KB105(JIS 10キー付キーボード) ···¥ 30,000
システムソフト ……¥ 20,000
1M-RAM ……¥ 32,800
定価合計¥610,600➡¥248,000

FM TOWNS 1S 中古品
¥168,000
FM-TOWNS 1S(1M本体2ドライブ) ……¥248,000
FMT-DP533(.38 14インチカラーCRT) ···¥ 69,800
FMT-KB101(JISキーボード) ……¥ 20,000
システムソフト ……¥ 20,000
定価合計¥309,600➡¥168,000

FM TOWNS 2H 中古品
¥318,000
FM-TOWNS 2H(2M本体 40Mハードディスク) ¥378,000
FMT-DP533(.38 14インチカラーCRT) ···¥ 69,800
FMT-KB105(JIS10キー付キーボード) ···¥ 30,000
システムソフト ……¥ 20,000
定価合計¥510,600➡¥318,000

FM-TOWNS ソフト＆周辺機器

ハドソン PB-02	プリントボーイII	¥29,800➡¥ 21,800	メルコ XMT-2000	2MRAM	¥28,000➡¥ 21,800	REM PR-35T	B4サイズ24ドットプリンター	¥98,000➡¥ 69,800
ハドソン Hyper Memory 1MB	ハイパーメモリー	¥32,800➡¥ 23,800	アイテム FM-DOWNTOWNS	40MB	¥118,000➡¥ 89,800	FUJITSU FM-PR353G2	136桁24ドットプリンター	¥98,000➡¥ 73,500
ハドソン Hyper Memory 2MB	ハイパーメモリー	¥59,800➡¥ 25,200	FUJITSU FM-PR204B	80桁24ドット熱転写プリンター	¥80,000➡¥ 48,000	FUJITSU FM-PR362G	136桁24ドットプリンター	¥178,000➡¥133,500
FUJITSU FMT-TU101	チューナーユニット	¥39,800➡¥ 29,800	FUJITSU FMT-M0103		¥7,800➡¥ 5,980	FUJITSU FM-PR302G2	136桁24ドットプリンター	¥95,000➡¥ 71,200
FUJITSU FMT-SP101	スピーカーユニット	¥29,800➡¥ 22,800	サコム HD-45T	HDD45MB	¥180,000➡¥ 87,000	FUJITSU FMT-401	MIDIカード	¥35,000➡¥ 25,000
FUJITSU FMT-411	ビデオカード	¥35,000➡¥ 26,000	サコム HD-90T	HDD90MB	¥178,000➡¥117,000	TOWNSII(一体型)	専用チューナーカード	12月末発売予定
FUJITSU FMT-412	ビデオカード2	¥40,000➡¥ 29,800	REM PR-40T	136桁24ドットプリンター	¥120,000➡¥ 76,800	TOWNSII(一体型)	MIDI音源カード	11月発売予定

SHARP X68000

X68000万全のサポート
AOYAMAにて購入のX68000は万一故障の場合でも全国どこでも出張サービスがうかがいます。　万一の場合ワールドインアオヤマサポート係にお電話下さい。お客様のお名前と電話番号だけで手続きは完了。

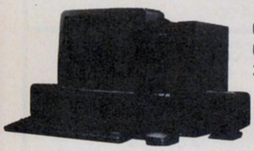

X68000 CZ-634C-TN
CZ-634C-TN(2M本体16MHz) ……¥368,000
CZ-607D-TN(.31 14インチチューナー付) ¥ 99,800
3Mフロッピーディスケット ……¥ 9,000
定価合計¥476,800➡現金特価
クレジットは、お電話にて御問い合わせください

X68000 CZ-634C-TN
CZ-634C-TN(2M本体16MHz) ……¥368,000
CZ-614D-TN(.31 15インチチューナー付) ¥135,000
3Mフロッピーディスケット ……¥ 9,000
定価合計¥512,000➡現金特価
クレジットは、お電話にて御問い合わせください

CZ-634C-TN
CZ-634C-TN ……¥368,000
CZ-606D-TN ……¥ 79,800
AP-900 ……¥ 92,800
プリンターケーブル ……¥ 4,800
定価合計¥550,400➡¥369,800
クレジットは、お電話にて御問い合わせください。

CZ-644C-TN
CZ-644C-TN(2M本体16MHz80MHDD) ··¥518,000
CZ-614D-TN(.31 15インチチューナー付) ··¥135,000
3Mフロッピーディスケット ……¥ 9,000
定価合計¥662,000➡現金特価
クレジットは、お電話にて御問い合わせください。

SX68M
SX68M ……¥ 19,800
CM32L ……¥ 69,000
MA12AV×2 ……¥ 28,000
定価合計¥117,600➡¥94,000
クレジットは、お電話にて御問い合わせください。

CZ-653C-BK CZ-606D-BK
¥218,000
CZ-653C-BK(1M本体) ……¥285,000
CZ-606D-BK(.31 14インチカラーCRT) ···¥ 79,800
定価合計¥382,400➡¥226,000

CZ-634C-TN CZ-603D
¥299,000
CZ-634C-TN ……¥368,000
CZ-603D(限定12台) ……¥ 79,800
定価合計¥447,800➡¥299,000

CZ-604C-TN CZ-606D-TN
¥268,000
CZ-604C-TN ……¥348,000
CZ-606D-TN ……¥ 79,800
住友3M 5'2HD ……サービス品
定価合計¥427,800➡¥268,000

X68000ソフト＆周辺機器

システムサコムSX-68M	MIDIボード	¥19,800➡¥ 15,250	SHARP IO-735X	136桁インクジェットプリンタ	¥248,000➡¥168,000	ローランド MT-32	MIDI音源	¥64,000➡¥ 49,800
アイテック TX-80	80MB HDD	¥108,000➡¥ 80,000	アイテック TX-130	130MB HDD	¥138,000➡¥111,000	SHARP CZ-8PK10	136桁ドットプリンター	¥97,800➡¥ 70,000
I Oデータ PIO-68E1A	1MB増設RAM	¥25,000➡¥ 17,800	ハル研 HGS-68	ファインスキャナー68	¥39,800➡¥ 29,800	SHARP BF-68PRO	テレビフィルター	¥19,800➡¥ 14,800
SHARP マルチワード	マルチワープロソフト	¥32,000➡¥ 24,000	SHARP CZ-6BE1	CZ-600C専用1MB増設RAM	¥35,000➡¥ 26,800	SHARP CZ-6BM1	MIDIボード	¥26,800➡¥ 19,800
SHARP Ccompiler PRO-68K	Cコンパイラ	¥44,800➡¥ 33,600	SHARP CZ-6BE1B	1MB増設RAM	¥28,000➡¥ 21,800	アイテム X Stor40	HDD	¥118,000➡¥ 89,800
システムサコム Mu-1 Super	MIDI用ソフト	¥39,800➡¥ 29,800	SHARP JX-220X8	イメージスキャナ	¥168,000➡¥134,400	全国出張サポート★ 私共にてご購入いただいたX68000は全国出張サポートがうけられます。		
SHARP CZ-8PC5	80桁熱転写プリンタ	¥94,800➡¥ 69,800	SHARP CZ-8NJ2	インテリジェントコントローラー	¥23,800➡¥ 18,800			

★★★★★★★★★★★ 中古・処分品BIG特価品 ★★★★★★★★★★★★

- NEC PC-9801DX2　¥183,000　定価合計¥318,000➡¥183,000
- PC-9801DA2　¥295,000　定価合計¥448,000➡¥295,000
- PC-98DO+　¥192,000　定価合計¥278,000➡¥192,000
- PC-386GE5　¥208,000　定価合計¥298,000➡¥208,000
- EPSON PC CLUB PC-286C STD　¥109,800　定価合計¥168,000➡¥109,800
- PC-286VJ STD　¥168,000　定価合計¥228,000➡¥168,000
- EPSON PC-386NOTE A　¥168,000　定価合計¥268,000➡¥168,000
- PC-9801CS2　¥278,000（限定2台）　定価合計¥398,000➡¥278,000
- PC-ONE　¥178,000　定価合計¥298,000➡¥178,000
- FUJITSU FM TOWNS 20F　¥169,000　定価合計¥323,000➡¥169,000
- FUJITSU FM TOWNS 40H　¥268,000　定価合計¥473,000➡¥268,000
- FUJITSU FM TOWNS 2F　¥140,000　定価合計¥378,000➡¥140,000
- SHARP X68000 PRO I・PRO II HD CZ-653C-BK　¥162,000　定価合計¥285,000➡¥162,000
- SHARP X68000 XVI CZ-634C-TN　¥258,000　定価合計¥368,000➡¥258,000

超お買得品（本体・ディスプレィ・プリンター・周辺）　詳しくは☎03-3987-7771

★NEC
PC-8801FEII ……¥119,000➡¥ 39,800
PC-8801MC1 ……¥169,000➡¥ 45,000
PC-8801MC2 ……¥199,000➡¥ 58,000
PC-88VA ……¥298,000➡¥ 48,000
PC-8801FA ……¥168,000➡¥ 30,000
PC-8801MA2 ……¥168,000➡¥ 39,800
PC-98DO ……¥298,000➡¥178,000
PC-98DO+ ……¥278,000➡¥192,000
PC-9801XL2 ……¥980,000➡¥380,000
PC-9801VM21 ……¥398,000➡¥100,000
PC-9801VX21 ……¥433,000➡¥138,000
PC-9801RX21 ……¥338,000➡¥178,000
PC-9801RS21 ……¥398,000➡¥218,000
PC-9801UV11 ……¥265,000➡¥128,000
PC-9801DX2 ……¥318,000➡¥198,000
PC-9801DS2 ……¥358,000➡¥238,000
PC-9801DA2 ……¥448,000➡¥278,000
PU-9801UF ……¥218,000➡¥139,000

★EPSON
PC-286VF-STD ……¥298,000➡¥129,000
PC-286VG-STD ……¥268,000➡¥145,000
PC-386VR-STD ……¥348,000➡¥175,000
PC-386M-STD ……¥328,000➡¥180,000
PC-386GE5 ……¥298,000➡¥208,000
PC-386GS5 ……¥398,000➡¥278,000

★ノート型
PC-9801N ……¥248,000➡¥118,000
PC-9801NV ……¥248,000➡¥148,000
PC-9801NS ……¥298,000➡¥168,000
PC-9801NS/E ……¥278,000➡¥188,000
PC-286NoteF ……¥198,000➡¥ 90,000
PC-286Book ……¥258,000➡¥139,000
PC-386NoteA ……¥268,000➡¥168,000
PC-368NoteW ……¥278,000➡¥198,000
FM-R50NB1 ……¥238,000➡¥168,000

★周辺 スキャナ
GT-1000 ……¥ 79,800➡¥ 45,000
GT-6000 ……¥178,000➡¥128,000

★モニター
PC-KD854N ……¥ 84,800➡¥ 37,000
PC-KD863S ……¥138,000➡¥ 45,000
PC-KD881 ……¥118,000➡¥ 68,000
PC-KD882 ……¥ 89,800➡¥ 53,000
CR-4000 ……¥ 94,800➡¥ 40,000
CU-14FD ……¥ 74,800➡¥338,000
CU-14KD ……¥ 89,800➡¥ 44,000
XC-1498CII ……¥107,000➡¥ 44,000
AN-8TU ……¥ 33,100➡¥ 22,000
400ラインデジタルモニター ……¥16,000から
400ラインアナログモニター ……¥32,000から
PC-TVシリーズ ……¥48,000から

★プリンター
PC-PR101TL3 ……¥ 19,800➡¥ 25,000
PC-PR150T ……¥ 64,800➡¥ 38,000
PC-PR150N ……¥ 69,800➡¥ 43,000
AP-550PC ……¥ 69,800➡¥ 30,000
AP-600PC ……¥ 69,800➡¥ 39,800
AP-900PC ……¥ 94,800➡¥ 52,000
PC-PR201B ……¥ 99,000➡¥ 45,000
PC-PR201X ……¥278,000➡¥ 60,000
VP-1350PC ……¥ 96,800➡¥ 54,000
VP-2550PC ……¥168,000➡¥ 72,000
VP-2600PC ……¥145,000➡¥ 81,000

★MIDI
ミュウジ郎 ……¥158,000➡¥105,000
MT-32 ……¥ 64,000➡¥ 45,000
CM-64 ……¥129,000➡¥ 78,000

★モデム
MD-1200AIII ……¥ 24,800➡¥ 14,800
MD24FP5II ……¥ 42,800➡¥ 29,800
MD24FB5 ……¥ 39,800➡¥ 27,500

★富士通
FM-NEW7 ……¥ 99,800➡¥ 19,800
FM-77AV1 ……¥128,000➡¥ 39,800
FM-77AV2 ……¥158,000➡¥ 59,800
FM-TOWNS 2 ……¥398,000➡¥123,000
FM-TOWNS 2F ……¥378,000➡¥140,000
FM-TOWNS 2H ……¥548,000➡¥198,000
FM-TOWNS 20F ……¥323,000➡¥169,000
FM-TOWNS 40H ……¥473,000➡¥268,000

★モニター
FMT-DP531 ……¥ 89,800➡¥ 56,000
FMT-DP533 ……¥ 69,800➡¥ 47,000

★キーボード
FMT-KB101 ……¥ 20,000➡¥ 13,000
FMT-KB105 ……¥ 30,000➡¥ 21,000

★プリンター
FM-PR204B ……¥ 80,000➡¥ 39,800
FM-PR40T ……¥127,500➡¥ 92,000

★SHARP
CZ-600C ……¥369,000➡¥138,000
CZ-652C ……¥298,000➡¥158,000
CZ-603C ……¥338,000➡¥188,000
CZ-653C ……¥285,000➡¥162,000
CZ-604C-TN ……¥348,000➡¥198,000
CZ-623C-TN ……¥498,000➡¥268,000
CZ-634C-TN ……¥368,000➡¥258,000

★モニター
CZ-602D ……¥ 99,800➡¥ 59,800
CZ-605D ……¥115,000➡¥ 69,800
CZ-606D ……¥ 79,800➡¥ 55,800
CZ-607D ……¥ 99,800➡¥ 73,000
CZ-613D ……¥138,000➡¥ 80,000

★プリンター
CZ-8PC4 ……¥ 99,800➡¥ 42,000
CZ-8PC5 ……¥ 99,800➡¥ 69,800

ファクシミリでご利用の場合　**03-3985-5221**

すでにご注文いただいているお届け時間(時期)やメンテナンス、その他のお問い合せは右記へお電話下さい。　**03-3987-7795**

★CZ604C＋CZ606D合計427,800円の品268,000円　★CZ623C＋CZ606D合計577,800円の品328,000円　★CZ653C＋CZ606D合計364,800円の品218,000円

♥JUSTATOUCH OF AMIGA!!♥

AMIGA 500

AMIGA500 STARTER KIT

W/5GAMES,JOYSTICK,A520 VIDEO ADAPTER

①ザニーゴルフ
②フュージョンペイント
③インディージョーンズ最後の聖戦
④F/A-18インターセプター
⑤F40　追跡
■ジョイスティック
■A520ビデオアダプター付
●日本語マニュアル＋ゲーム日本語マニュアル

大特価 ¥128,800

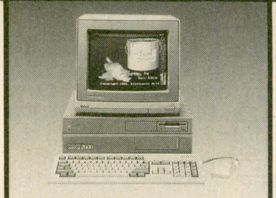

AMIGA 2000

■AMIGA SERIES

- A2000＋1084SD RGB MONITOR ············¥316,000
- A3000＋1950 MULTISCAN MONITOR ············¥707,800

■NEW & DTV SOFTWARE

- REAL 3D····································CALL
- DRAW 4D PRO···························¥52,500
- DELUXE PAINT IV·······················¥23,800
- AMOS 3D·································¥10,500
- AMOS COMPILER··························¥9,000
- CINNAMON TOAST FONTS······¥15,000
- SHOW MAKER·····························¥59,400
- IMAGINE COMPANION·················¥5,400
- BUDDY SYSTEM IMAGINE·········¥7,500
- DISTANT SUNS PRO···················¥15,000
- DIGI-PAINT ·······························¥19,800
- DELUXE PHOTO LAB·····················¥23,800
- SUPRA RAM 500-512K···········¥18,000
- GVP A500PLUS 40MB HD············¥158,000
- CA MARIBU A2000SCSI··············¥34,800
- SUPRA 500RX w/1meg ··············¥34,200

■24bit WORLD

- THE ART DEPERTMENT PRO···¥36,000
- HAM-E/HIRES ·························¥105,600
- MEGA PAINT····························¥38,000
- COLOR BURST ·························¥148,000
- FIRE CRACKER24······················¥169,000

■POWERUP HARDWARE

- FUSION FOURTY 68040/4MB··¥400,000
- GVP 68030/882/50MHz/4MB··¥480,000
- GVP COMBO 68030/882/33MHz/4MB·······················¥330,000
- DKB MEGACHIP2000··················¥61,800
- MW FLICKER FIXER BUNDLE··¥99,800
- SUPRA REMOVABLE HARD DISK ·······························¥125,000
- AdIDE/40-44·····························¥31,800

■GRAPHICS BASICS

- IMAGINE································¥53,000
- PIX MATE ·······························¥12,000
- DISNEY ANIMATION STUDIO····¥28,000
- DELUXE VIDEO III···················¥23,000
- PAGE RANDER 3D····················¥24,000
- TV SHOW 2.0·····························¥15,000
- VIDEO TITLER 3D Verl.5············¥23,000
- VIDEO SCAPE 3D w/PROMOTION··¥32,000
- MODELER 3D····························¥15,000
- INTERCHANGE·························¥6,000
- DIGI WORKS 3D·······················¥18,000
- TURBO SILVER 3.0SV················¥29,000
- DRAW 4D································¥36,000
- SCULPT-ANIMATE 4D················¥90,000

■SOUND & G/FX DIGITIZER

- AUDIO MASTER III·······························¥20,000
- PERFECT SOUND·································¥18,000
- FRAME BUFFER(w/Capture＋ImegRAM)······¥148,000
- VIDI AMIGA (w/VIDI CHROME)·················¥39,000
- DCTV··¥91,800
- FRAME GRABBER································¥132,000
- SHARP JX-100 SCANNER (24bit)··············¥99,800

■MULTIMEDIA TOOL

- AMIGA VISION·····································¥15,000
- DIRECTOR Version2·····························¥20,000
- ELAN PERFORMER 2.0·························¥23,000
- CANDO 1.5··¥22,500
- SCALA··¥71,400

AMIGA3000

PRICE BUSTER!

¥569,800

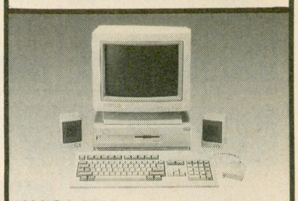

AMIGA 3000

■VIDEO TOASTER II

New Tek **CALL**

SEGA TERA DRIVE

68000/80286
—2CPU—
TYPE I
¥125,800

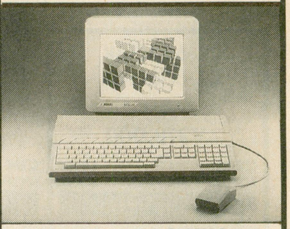

ANS アミーガ日本語システム ¥19,800

アミーガのワークベンチ及びAMIGA Visionが日本語になる。
FEP(フロントエンドプロセッサー)です。
※アミーガ本体にはバンドルされています。

AMIGA COLOR FILM OUTPUT SERVICE

AMIGAで作成したカラーグラフィックスデータを、35mmカラーフィルムで出力できるようになりました。(ネガ・ポジどちらも可)
出力可能なグラフィックフォーマットは、IFF、HAMモード(4096色)です。
詳しくはTELでどうぞ。 ★24bit フルカラーもサポート予定。

■CDTV-CDRom-New Release-

- SNOOPY·····································¥8,400
- SIM CITY···································¥12,000
- LEMMINGS·································¥7,500
- ANIMALS IN MOTION·····················¥7,500
- THE HOUND OF THE BASKERVILLES······¥8,100
- SUPER GAMES PACK·······················¥6,000
- PSYCHO KILLER····························¥8,100
- THE ILLUSTRATED WORKS OF S.P ·······¥7,500

Commodore®

新発売! CDTV ¥166,000

DPS PERSONAL TBC II

(USE FOR VIDEO TOASTER)

¥169,800

Will Soon Available!!
- Ami Link VT/C
- KITCHEN SYNC

ATART 520STFM

70% OFF

限定18台 定価~~¥120,000~~
処分特価 ¥36,000

SEGA TERA DRIVEで
楽しめるソフトです。

■IBM(3.5inch Disk)

- ARACHNOPHOBIA··························¥7,500
- MIG-29 ·······································¥13,200
- HOVER FORCE ······························¥7,500
- HILL STREET BLUES ·····················¥7,500
- LIFE & DEATH II-THE BRAIN ······¥9,000
- EYE OF THE BEHOLDER··················¥9,000
- SIM EARTH·································¥10,950
- F29 ···¥9,000
- WIZARDORY-BANE OF THE COSMIC FORGE·······································¥9,000
- THE BIRDSTALE III·······················¥9,000
- ULTIMA-MARTIAN DREAMS ·········¥9,000
- WARLOADS ···································¥7,500
- THE SECRET OF MONKEY ISLAND ¥7,200
- STELLER 7 ·····································¥5,250
- DEATH KNIGHTS OF KRYNN ·········¥9,000
- JACK NICKLAUS GOLF COURSE DISK Vol.5 ··¥3,300
- HEART OF CHINA·························¥9,000
- WHERE IN AMERICAS PAST IS CARMEN SANDIEGO 7 ·······························¥9,300
- DELUXE PAINT ANIMATION ·········¥24,300

■SEGA(GENESIS)

- KLAX···¥9,800
- FLIKCEY ······································¥6,750
- ISHIDO ··¥4,350
- SAGAIA ·······································¥9,800
- JOEMONTANA FOOTBALL ·············¥9,800
- CRACK DOWN ·······························¥9,800
- MICKEY MOUSE-Castle of Illusion ·¥9,800
- DJ BOY ··¥9,800

■GENLOCKS

- CROMAKEY························¥85,000
- SUPERGEN·························¥140,000
- MAGNI 4004S·····················¥298,000
- SUPER GEN 2000S ··············¥280,000
- A520 ADAPTER ······················¥7,550
- VIDEO BLENDER··················¥269,800

■FONTS & CLIPS

- INTER FONT·························¥18,000
- TV GRAPHICS························¥9,000
- PROFESSiONAL FONT LIB ·······¥13,000
- KARA FONTS SERIES················¥9,000
- ZUMA FONTS SERIES················¥9,000
- 1st PRIZE TOASTED FONTS······¥10,500

■EMULATORS

- DOS2DOS·································¥9,000
- IMAGE LINK·····························¥30,000
- MAC2DOS································¥23,000

■MUSIC

- TIGER CUB······························¥21,000
- BARS & PIPES PRO·····················¥57,000
- MUSIC MOUSE·························¥12,000
- HYPER CHORD·························¥24,000
- PIXOUND································¥15,000
- DELUXE MUSIC·························¥18,000
- MUSICX··································¥42,000
- M···¥35,000
- HARMONY·······························¥15,000
- KCSV3.5 w/Level II ·················¥60,000

■UTILITIES

- KEY BOARD SKINS 500/2000··¥2,800
- QUARTERBACK··························¥8,500
- QUARTERBACK TOOLS···············¥11,000
- DISKMASTER II·························¥10,500

■INTERFACES

- AMTRACK TRACKBALL···············¥17,000
- GOLDEN IMAGE MOUSE··············¥9,000
- ERGOSTICK·······························¥4,200
- ECE MIDI PLUS························¥15,000
- OPTICAL BOING MOUSE ·······¥19,800
- BEETLE MOUSE R/B···········¥9,000

—— MAGAZINES ——

- AMIGA WORLD·······················¥1,500
- AMIGA FORMAT······················¥1,800
- AMiGA COMPUTING··················¥1,800
- AMAZING COMPUTING··············¥1,500
- VERBUM MAGAZINE··················¥1,900

—— MANUAL BOOKS ——

- AW's AMIGADOS2.0 COMPANION···¥3,900
- AW's AMIGAVISION HANDBOOK····¥3,900

■VIDEO

- ANIMATION VIDEO Vol.1 ······¥3,900
- ANIMATION VIDEO Vol.2······¥4,800
- VIDEO TOASTER DEMO ······¥1,500
- IMAGINE-A GUIDED TOUR ··¥7,200 ViDEO

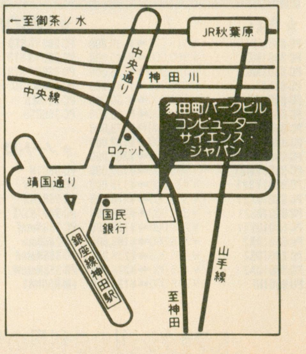

AMIGA SHOP

※価格はすべて消費税別となります。

コンピューターサイエンスジャパン
〒101 東京都千代田区神田須田町1-18-2 須田町パークビル7F 電話03(3257)4472 FAX03(3257)4473

営業時間 AM11:00～PM7:30(日祝PM6:00まで)〔木曜日定休〕/全国ネット通信販売,分割払い,カードOK!/詳しくはお電話で!
振込銀行:太陽神戸三井銀行 芝浦支店 普通3000609 口座名:㈲コンピュータサイエンスジャパン

パソコン・ジャンプ

ソフト高額買取ります!!（本体も!）

（パソコン・ファミコン・PCエンジン・CD ROM²・メガドライブソフトもOK!!）

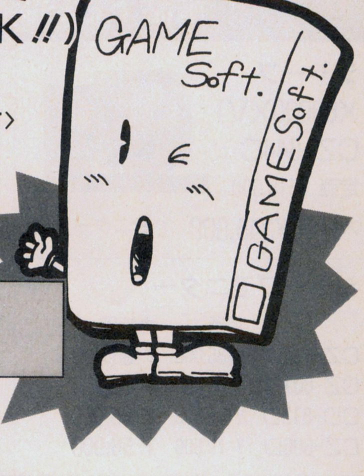

スーパージャンプコース

〈パソコン本体、特にX68000セット高額買取ます〉

（発売後1ヶ月以内のソフトに適用される買取システムです）

新作ソフト超高価買取システム　発売された直後のソフトほど高く買取ります。
大至急送って下さい。くわしくはTELでお問合せ下さい。

ドラッケン、マスターオブモンスターII、シグナトリー、レッド・ストーム・ライジング、星の砂物語、688アタックサブ、ヴェインドリーム、轟、UFO、プロンティス、ギャラクシーフォースII、ダークレイスII、ノスタルジア、ゾークエ、私をゴルフに連れてって、デラックスペイントII

ステップジャンプコース

〈X1、FM77シリーズ、ソフトは除く〉

発売後1ヶ月を超えたソフトで、買取価格は個別価格です。PC-98、X68000…は特に高価買い取ります。

一部見本（ここに掲載されてないソフトもOK!!） A列車で行こうIII、続ダンジョンマスター、大戦略III'90、ファーストクイーンII、シムシティ、ポピュラス、ダイナソア、信長・武将風雲録、サークII、エメラルドドラゴン、BURAI下巻、ラグーン、サイレントメビウス、大航海時代、天下統一、三国志II、ウィザードリィ、銀河英雄伝説II、オーガスタ、黄金の羅針盤、ドラゴンウォーズ、鋼鉄の騎士

★商品が到着次第TELで買取金額を申し上げます。もし値段が合わない場合は商品を返送しますので安心して送って下さい。スーパージャンプコースは、消印有効ですので、ご安心下さい。

（送り方）ソフトと一緒に次の点を記入したメモを同封して下さい。
●名前●住所●TEL●ソフト名●入金方法が現金書留か銀行振込か　振込なら、銀行名、支店名、口座名、口座番号も。
スーパージャンプコースのソフトのみ発売日を記入して下さい。

中古特売コーナー

（ポスター等ゲームに必要ない付属品はない場合があります。但しマニュアルは必ずあり。）すべて税込です。

三国志II（PC98）	￥9,500	大戦略III（PC98）	￥5,500	アフターバーナー（X68000）	￥4,000	イースII（PC88）	￥3,000
三国志II（PC88）	￥7,500	提督の決断（PC98）	￥9,500	サンダーブレード（X68000）	￥4,800	XZRII（PC88・MSX2）	￥2,500
群雄伝（PC88、MSX2、X68000）	￥4,800	大海令（PC98、X68000）	￥8,500	サンダーフォースII（X68000）	￥3,000	信長の野望全国版（PC88）	￥3,000
水滸伝（MSX2）	￥5,500	バトル（PC98）	￥8,800	ジェノサイド（X68000）	￥4,000	スーパー大戦略（PC88）	￥2,500
三国志（MSX2）	￥9,500	斬（X68000）	￥4,500	ドラゴンスレイヤーVI（PC88）	￥3,500	スーパー大戦略（MSX2・ROM）	￥4,500
ジンギスカン（MSX2、PC88）	￥4,000	ダンジョンマスター（X68000）	￥7,500	V'BALL（X68000）	￥3,000	大戦略（PC88、MSX2）	￥2,500
大航海時代（PC88）	￥5,500	ニュージーランドストーリー（X68000）	￥3,000	ソーサリアン（PC88）	￥4,500	イースIII（PC88）	￥3,000

パソコン本体・周辺機器コーナー

（税込販売価格）

PC-9801DX2	￥215,000	XC1498C II	￥55,000	（ハードディスク40M）CA-0428SC	￥75,000	ウィザード98V3	￥18,000
PC-9801DA2	￥325,000	サウンドオーケストラ	￥19,000	（ハードディスク80M）CA-0818SC	￥135,000	マウスカウントチェンジャー	￥2,500
モデムNECコムスター2424/5	￥30,000	マウスAM-350	￥3,500	PIO-9234IM	￥19,000	フォーミュラ68K Ver2.0	￥18,000
モデムMD24FP5II	￥29,800	サウンドオーケストラV	￥25,000	LCE-1500	￥25,000	マウスWA-200	￥3,000
PC8801MC2	￥140,000	FMIコンサート+	￥15,000	LCE-1000	￥20,000	マウスTN88	￥5,000
PC8801FE2	￥90,000	スーパーサウンドSS-10	￥13,500	HC-512	￥18,000	マウスMS-50オート	￥9,000
KD-854N	￥49,000	PC9801-26K	￥20,000	HC-3000	￥45,000	モデムMD24FS5	￥32,000
CU14FD	￥48,000	（ハードディスク40M）CRC-MH4B	￥59,000	EMZ-512	￥21,000	モデムアイワPBM24	￥30,000

自作ソフト　募集します　（パソコン・ファミコンディスク用）

先ず自作ソフトを送って下さい。優秀作であれば商品化又は、援助します。
詳しくはTEL又はご来店下さい。

●業者の方、不良在庫、現金で買取ります。秘密厳守いたします。ご連絡下さい。

〈申込方法〉

TELで在庫確認の上、現金書留でメモ（名前、住所、TEL、ソフト名、機種、金額を記入したもの）を同封して送って下さい!
送料は1コ500円、2コ800円、3コ以上は1,000円です。

パソコン ジャンプ

—送り先—
〒556 大阪市浪速区日本橋5-13-20
（TEL）06-634-4747

秋葉原・戦国時代に風雲児参上!!

アロー

●いますぐ電話下さい。 ☎03-3253-7718 ※特価は税別となっております。

シャープ
X68000XV1
CZ-644C
定価 ¥518,000
大特価 ¥345,000 モニター別売

シャープ
X68000XV1
CZ-634C
定価 ¥368,000
大特価 ¥247,000 モニター別売

シャープ
X68000SUPER HD
CZ-623C-TN
定価 ¥498,000
大特価 ¥249,000 モニター別売

シャープ
X68000SUPER
CZ-604C-TN
定価 ¥348,000
大特価 ¥179,000 モニター別売

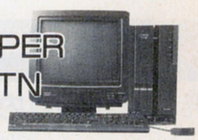

シャープモニター

	定価	大特価
CZ-614D	¥135,000	¥ 95,000
CZ-607D	¥ 99,800	¥ 70,000
CD-613D	¥135,000	¥ 95,000
CZ-606D	¥ 79,800	¥ 56,000

NEC モニター別売
PC9801DA2
定価 ¥448,000 大特価 ¥280,000
PC9801DAU2
定価 ¥448,000 大特価 ¥290,000

NEC モニター別売
PC9801DX2
定価 ¥318,000 大特価 ¥193,000
PC9801DX/U2
定価 ¥318,000 大特価 ¥195,000

エプソン モニター別売
PC386GE
定価 ¥298,000
大特価 ¥198,000

特選コーナー

エプソン モニター別売
PC386GS
定価 ¥398,000 大特価 ¥267,000

シャープ
X68000PROⅡ
CZ-653C
定価 ¥285,000 大特価 ¥145,000

エプソン 新製品
PC286VJ5
定価 ¥228,000 大特価 ¥170,000
PC286VGSTD
定価 ¥268,000 大特価 ¥143,000

エプソン

	定価	大特価
PC386NW2	¥200,000	¥185,000
PC386NW1A	¥275,000	¥250,000
PC386NW1B	¥300,000	¥278,000

		定価	特価
エプソン	PC386MSTD	¥328,000	¥169,000
エプソン	PC386CSTD	¥168,000	¥114,000
エプソン	PC386VGSTD	¥268,000	¥143,000
NEC	PC9801NSE	¥278,000	¥200,000
NEC	PC9801NSE20	¥378,000	¥275,000
NEC	PC9801NSE40	¥418,000	¥299,000
NEC	PC9801DS2	¥358,000	¥255,000
NEC	PC9801DSU2	¥358,000	¥255,000
エプソン	PC386SSTD	¥498,000	¥258,000
エプソン	PC386NOTEA	¥268,000	¥169,000

		定価	特価
東芝	J-3100SX001	¥258,000	¥149,000
東芝	J-3100SX001P	¥298,000	¥209,000
東芝	J-3100SX041P	¥438,000	¥307,000
東芝	J-3100SX061P	¥498,000	¥349,000

モニター・プリンター

		定価	特価
三菱	XC-1498CⅡ	¥107,000	¥ 49,000
シャープ	CU14KD	¥ 89,800	¥ 47,000
シャープ	CU14FD	¥ 74,800	¥ 39,800
NEC	PCKD854N		¥ 42,000
NEC	PCKD882	¥ 89,800	¥ 59,000
NEC	PCKD881	¥118,000	¥ 83,000
エプソン	VP2600PC	¥145,000	¥100,000
エプソン	AP900PC	¥ 94,800	¥ 57,900
エプソン	VP550PC	¥ 87,000	¥ 49,800
エプソン	AP300	¥ 59,800	¥ 41,000
エプソン	VP300	¥ 69,800	¥ 52,300
キャノン	BJ-10V	¥ 74,800	¥ 44,000

中古販売コーナー 買って得する。

掲載以外にも多数取揃えていますので御問合わせ下さい

NEC	PC-9801RA21	¥250,000より
	PC-9801VX21	¥145,000より
	PC-9801VM21	¥110,000より
	PC-9801RX21	¥150,000より
	PC-9801UV11	¥ 93,000より
	PC-9801UX21	¥130,000より
NE	PC-9801DX2	¥175,000より
	PC-98DO	¥100,000より
シャープ	X68000セット	¥210,000より
エプソン	PC286VG	¥120,000より
エプソン	PC286NF	¥ 80,000より
	PC286C	¥ 95,000より
NEC	PC-8801FE2	¥33,000より
	PC-8801FE	¥30,000より
	PC-8801FA	¥40,000より
	PC-8801MA	¥45,000より

PC8801MC2
特価 ¥49,800

中古販売専用 TEL 03-3251-0516

AM10:00～PM7:00

AVアロー

〒101 東京都千代田区外神田2-12-7
☎03-3253-7718

お支払い方法
- 現金書留
- ローンもOK
- 代引（商品到着時にお支払い下さい。）代引手数料がかかります。※商品により代引出来ない場合もあります。

★銀行振込
振込先 口座名：エーブイ・アロー
住友銀行秋葉原支店
（普）134987

★価格・在庫は変動しますのでお電話で御確認下さい。
★製品はすべてメーカー保証付です。
★入金確認後、宅配便にて至急商品をお送り致します。
★表示価格は店頭渡し価格ですので発送の場合すべての商品に送料がかかります。
★ご送金は、必ずお電話でのお申込み後にお願い致します。
★商品発送後の返品は一切できません。(不良の場合は必ず一週間以内に御連絡下さい。)
★なお在庫切れ、メーカー品切れ等で多少時間がかかることがあります。

中古ソフトが4〜8割引で買える店!!

DISKシャトルフランチャイズ店募集中

注文書

ソフト名	機種	メディア	販売価格
合計			

お名前

住所

TEL

買取依頼書

ソフト名	機種	メディア	販売価格
合計			

新品ゲームソフト25%OFF

※送料・消費税は1〜100本まで500円でOK!
※1部のソフトは20%OFF

ブランド品 5"2HD 10枚 1,000円・ノーブランド 5"2HD 10枚 600円
・ノーブランド 3.5"2DD 10枚 600円・ノーブランド 3.5"2HD 10枚 1,500円
・ノーブランド 5"2D 10枚 400円

25%OFF!

品名	定価	販売価格	98	88	X68	MSX	TOWN
アークス3	9,800	7,300	*				
アトラス	10,800	8,100	*				*
アドバンストロードモナーク	9,800	7,300	*				
アマランス2	9,800	7,300	*				
アルシャーク	9,800	7,300	*		11/29		
ウイザードリイ6	12,800	9,600	12/中				
ウルティマ6	9,800	7,300	11/21				
ヴェインドリーム	9,800	7,300	*				
エアーコンバット遊撃王2	8,800	6,600	*				
エアーコンバット2 シナリオ	5,000	4,000	*				
F15ｽﾄﾗｲｸｲｰｸﾞﾙ2	10,800	8,100	*				
エリートプラス	9,900	7,400	12/上				
川中島異聞録	8,800	6,600	12/中				
き	5,800	4,300	*				
KIGEN	9,800	7,300	12/下				
キングスクエスト5	11,000	8,200	*				
銀河英雄伝説2 DXキット	5,000	4,000	*	*	*	*	
クムドールの剣	9,800	7,300	*				
群雄三国志	7,800	6,200	*				
幻影都市	9,800	7,300	12/上				
サイレントメビウス	14,800	11,100	*		*		*
三國誌3	未定		1/下				
斬(ZAN)2	9,800	7,300	*				
ジェノサイド2	8,800	6,600			*		
雀皇登龍門2	9,800	7,300	*				
スーパー上海ドラゴンアイ	7,800	5,800	*				*
スターグライダー2	9,800	7,300	*				
スターウォーズ(3D2)	7,200	5,400			11/22		
スペースインベーダー	7,800	5,800	*				
聖戦士ダンバイン	8,800	6,600				*	
関ケ原	未定		*				
ZATA	9,800	7,300	*				
ゼノン2	9,700	7,200			*		
装甲騎兵ボトムズ	8,800	6,600			*		
太閤立志伝	9,800	7,300	12/上				
田村光昭 麻雀ゼミナール	7,800	5,800	*	*	*		
ダーウィンズジレンマ	9,800	7,300	*				
大撃沈	13,800	10,300	11/中				
大戦略3 90'	9,800	7,300	*		*		
ダイナソア	9,800	7,300	*				*
沈黙の艦隊	12,800	9,600	11/21				
天下統一2	9,800	7,300	12/上				
でたな!ツインビー	未定				12/下		
ドラッケン	9,700	7,200	*		*		

品名	定価	販売価格	98	88	X68	MSX	TOWN
ノスタルジア	11,800	8,800			*		
信長 武将風雲録	9,800	7,300	*	*	*	*	
ハイパーアクアリウム	9,800	7,300					*
バーズテイル2	9,800	7,300	*				
パロディウスだ	9,800	7,300			*		
パワーシンガー	9,700	7,200	12/上				
パワーモンガー	12,800	9,600	*		*		
パンツァーカイル	9,800	7,300	12/下				
PGAツアーゴルフ	8,800	6,600	未定				
風雅セレクション1	8,800	6,600	*				
フェアリーランドストーリー	6,800	5,100			*		
フューチャーウオーズ	9,800	7,300	*		*		
飛翔鮫 フライングシャーク	8,800	6,600			*		
フラッシュポイント1 2 3	9,800	7,300	12/下				
フレイ	7,800	5,800	12/中			*	
ブランディッシュ	9,800	7,300	*				
ブリッツクリーク	9,800	7,300			*		
プレイメーカーフットボール	9,800	7,300	12/上				
プロサッカー x68	9,800	7,300			11/29		
ﾍﾞｽﾄﾌﾟﾚｰﾍﾞｰｽﾎﾞｰﾙ新ﾃﾞｰﾀｰ	9,800	7,300	*				
マーキュリー2	9,800	7,300	*				
ﾏｽﾀｰｵﾌﾞﾓﾝｽﾀｰｽﾞ2 ｼﾅﾘｵ	5,000	4,000	*				
ﾏｽﾀｰｵﾌﾞﾓﾝｽﾀｰ/ﾏｯﾌﾟｺﾚｸｼｮﾝ	4,800	3,900	*	*			
マスターオブモンスターズ2	8,800	6,600	*				
魔導物語1−2−3	9,800	7,300	11/29				
野球道PLUS	9,800	7,300	*				
やじうまペナントレース2	9,800	7,300	*	*			
指輪物語#1	12,800	9,600	*				
ライフ&デス	8,800	6,600	12/上				*
ラストバタリオン	8,800	6,600			*		
らんま1/2飛翔伝説	14,800	11,100	12/下				
ルーンワース3神聖記光臨	6,800	5,100	*				
レールロードタイクーン	11,800	8,800	*				
レジオナルパワー2	9,800	7,300	12/上				
レミングス	9,800	7,300	11/下		11/下		11/下
ロードス島戦記2	9,800	7,300	12/上				
688アタックサブ	9,800	7,300	*		*	*	
ロボクラッシュ	8,800	6,600	12/中				
ワイアラエの奇跡	7,800	5,800	*				
笑うせぇるすまん2	3,980	3,200	*				

DISKシャトルでは中古ゲーム、ビジネスソフトを販売しています。
PC98、PC88、X68、MSX、TOWNS
電話で御問い合せください。

- ●代金は注文書を添えて、現金書留で送って下さい。(小為替不可)後払いシステムもあります。
- ●新品ソフトご注文の場合は販売価格+500円(送料・消費税)を送って下さい。
- ●中古ソフトをご注文の場合は、必ず電話にて在庫確認をして下さい。
- ●未発売ソフトの場合は、予約扱いとさせていただきます。

中古ソフトはTELでお尋ね下さい。中古リストは72円切手3枚を送って下さい。

「えっちこーなあー」

品名	定価	販売価格	98	88	X68	MSX	TOWN
ウエディングラプソディー	6,800	5,100	*	*			
X指定	6,800	5,100	*	*	*	*	
L(elle)エル	7,800	5,800	*		*		
女教師 亜紀子	7,800	5,800	12/21				
KIDS特殊行動警察2nd	6,800	5,100	*				
キミだけに愛を	7,800	5,800	*		*	*	
CAL2 キャル2	7,800	5,800	*		*	*	
CAL キャル	6,800	5,100	*		*		
キャンキャンバニースピリッツ	7,800	5,800	*		*	*	
きゃんきゃんすごろく	未定		12/下				
ギゼ	7,800	5,800	11/22				
クインティア ロード	8,800	6,600	*		*		
狂った果実	7,800	5,800	*		*	*	
恋の長野慕情	7,800	5,800	*				
校内写生 1〜3	4,800	3,900	*		*	*	
コブラミッション	6,800	5,100	*				
ごくらく天国 巨桃の搭之巻	6,800	5,100	*				
沙織 美少女たちの館	7,800	5,800	*	*			
サナトス	6,800	5,100	*		*		*
シャングリラ	7,800	5,800	*		*		
私立探偵マックス2	9,800	7,300	*				
雀ボーグすずめ	7,800	5,800	*	*		*	
ジョーカー2	7,800	5,800	12/6				
スイートエモーション	7,800	5,800	*		*		*
スーパーバトルスキンパニック	9,800	7,300	*				
星の砂物語2	7,800	5,800	12/下		12/下		
ゼロ・キャッスル	8,800	6,600	*				
全開電飾	7,800	5,800			*		
それゆけナンパ君	6,800	5,100	*				
天使たちの午後4ゆうこ	8,800	6,600	*	*			
D.P.S	5,800	4,300	*	*	*		
D.P.S SG	6,800	5,100	*		*	*	*
D.P.S.SG SET2	6,800	5,100	*		*	*	*
電脳学園	8,800	6,600	*	*		*	
電脳学園2ハイウエィーバスター	8,800	6,600	*	*		*	
電脳学園3 トップをねらえ	8,800	6,600	*	*		*	
電脳学園4 エイプハンター	9,800	7,300	*				
闘神都市	6,800	5,100	*		*		*
ドラゴンナイト3	7,800	5,800	11/29				
ドラゴンピンク	8,800	6,600	10/18		10/18		
ナイキ	7,800	5,800	*		*		

品名	定価	販売価格	98	88	X68	MSX	TOWN
ナイトシーブ	6,800	5,100	*				
2069AD	6,800	5,100	*		*		
はっちゃけあやよさん2	3,800	3,100	*		*		
はっちゃけあやよさん3	4,800	3,900	*				
花よりだんご	6,800	5,100	*		*		
バーディーワールド	5,800	4,300	12/10				
パラダイス	7,800	5,800	*				
ビースト2	8,800	6,600	12/6				
ビーナスキャンペーン	8,800	6,600	*				
ピーチアップ総集編	6,800	5,100				*	
ピュア2	6,800	5,100	*	*			
FOXY2	7,800	5,800	*		*		
ブラックシールド	6,800	5,100	*				
ブランマーカー	6,800	5,100	*		*		
プリンセスメーカー	14,800	11,100	*				
PRESENT	7,800	5,800	*		*		
ホットプリント	7,800	5,800	*				
ボクサーメーカー	9,800	7,300	*				
煩悩予備校2	7,800	5,800	*		*		
ポッキー	7,800	5,800	*	*		*	
ポッキー2	8,800	6,600	*	*		*	
舞	6,800	5,100	12/14				
麻雀クリニック増刊号	7,800	5,800	*	*	*		
魔女っ子クミ	9,800	7,300	*				
マックス2	9,800	7,300	*				
ミラージュ	7,800	5,800	12/10				
妖獣クラブカスタム	7,800	5,800	*				
妖獣クラブ2	7,800	5,800			*		
ランス	6,800	5,100	*	*	*	*	
ランス2	6,800	5,100	*	*	*	*	*
ランス3	6,800	5,100	*		*		
ロゼ	7,800	5,800	*				
わたしをゴルフに連れてって	7,800	5,800	*	*		*	

VIDEO「エルフ美少女コレクション」定価 ¥6800→販売価格¥5400
「パソモーション」定価¥5459→販売価格¥4300

同人ソフトライブラリー 「EDISON」Vol 1〜5
「三太くん」「REMIX EXTRA」「DEMON SLAYER2」
「ジーナの大冒険」各¥1500「ユーコニスの森で…」¥2000

★スタッフ募集中!! 詳しくはTELにてお尋ね下さい。

- ●買取り希望の場合は、まずソフトを当店に送って下さい。こちらで高額査定のうえ、TELでご連絡させていただきます。値段が合わない場合、商品はすぐ返送しますので、安心してお送り下さい。

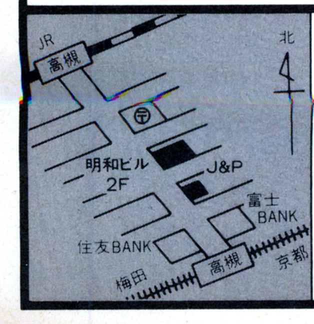

高槻店 〒569 大阪府高槻市高槻町12−13 明和ビル2F
☎0726-83-9907

四條畷店 〒574 大阪府大東市北楠里27−19 発光マンション202
☎0720-78-1342

東京☎03-3713-1424 九州☎092-716-7063

DISKシャトル 営業時間 AM12:00〜PM8:00

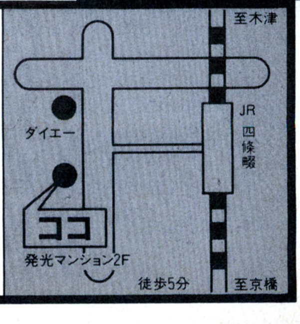

AMIGA IBM

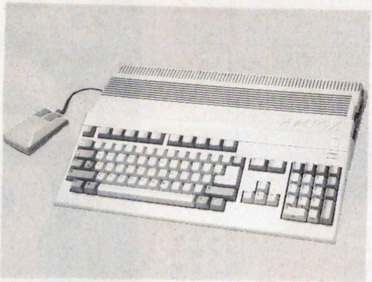

A500(本体)+Amiga用S端子アダプターセット
特価¥133,800

[A500スターターキット]
A500(本体)+ビデオアダプター+ジョイスティック+ソフトウエア5本和文マニュアル付(A500用)+和文説明書
特価¥128,800

A500スターターキット・デラックス
A500スターターキット+0.5M増設RAM
特価¥148,800

A500スターターキット・デラックス
+1084RGBモニター
特価¥227,800

A2000(本体)+1084RGBモニター
+A500用和文説明書
特価¥319,000

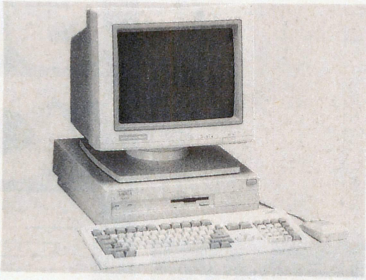

A2000(本体)+1084RGBモニター
+2MBRAM付40MBハードディスク
+A500用和文説明書
特価¥474,000

A3000(本体)+1950RGBモニター
特価¥698,000

A2000(本体)+1084モニター
+40MBHD+8MRAM+VideoToaster
特価¥827,000

A2000(本体)+1084モニター+
GVP33MHzアクセレーター8MBRAM
付+100MBHD+VideoToaster
特価¥1,129,000

Commodoreマルチメディアマシーン
CDTV発売開始！定価~~¥188,800~~
オーク特価¥165,000

CDTV Power Monger Set
¥192,000

CDTV
3.5" Drive
PowerMonger
(和文ガイド付)

新発売! Deluxe Paint Ⅳ和文ガイド付　¥25,000

今オークでアミガを買うと3大特典がついてくる
- 特典1 Best of P.D.(パブリックドメインソフト5枚、30本以上)
- 特典2 海外Amiga雑誌バックナンバー2冊
- 特典3 国内コンセント用変換アダプター

当店のAmigaには日本語システム(ANS)が付いております。(CDTVを除く)
当店でご購入されたAmigaは、日本で一番古くから5年以上Amigaを販売しているオーク・ヴィレッヂがサポート致します。

★ソフト大量在庫
★通信販売も受け付けております。(在庫あるソフトは即日出荷)
★低金利クレジットもご利用いただけます。

Commodore Japan　正規代理店
日本アイ・ビー・エム　正規代理店

(税込価格)

AMIGAソフト

A-Max Ⅱ	¥38,000
Animation Studio	¥19,000
ANS	¥19,800
Armour Geddon	(和)¥7,000
Art Department Pro	¥36,000
A-10 Tank Killer	(和)¥7,000
688 Atack Sub	(和)¥8,000
Blue Max	¥8,000
Chaos Strikes Back	(和)¥5,000
Chuck Yeager's 2.0	(他和)¥7,000
Das Boot	¥8,000
DCTV	¥85,000
Deluxe Paint Ⅳ	(他和)¥25,000
Digi View Gold	¥30,000
Dragon's Lair Ⅱ:TimeWarp	¥9,000
Drakkhen	(和)¥ 9,000
Dungeon Master	(和)¥ 6,000
Eye of Beholder	¥9,000
Falcon	(他和)¥ 8,000
F15 Strike Eagle Ⅱ	¥8,000
F16 Combat Pilot	(和)¥8,000
F-18 Interceptor	¥ 4,000
F-19 Stealth Fighter	(和)¥9,000
F-29 Retailator	(和)¥8,000
Flight of the Intruder	(和)¥8,500
Flight Simulator Ⅱ	(他和)¥ 8,000
Frame Grabber 256	¥130,000
Hard Driving Ⅱ	¥8,000
Harpoon	(和)¥9,000
Imagine	¥53,000
Immortal	¥7,000
IndianaPolis500	(和)¥8,000
Killing Game Show	¥6,000
King's Bounty	(他和)¥8,000
King's Quest Ⅴ	¥9,000
Lattice C	¥44,000
Lemmings	(和)¥7,000
Mig 29	(和)¥10,000
Might & Magic Ⅱ	(他和)¥6,000
M1 Tank Platoon	¥9,000
Monkey Island	¥9,000
Nascar	¥7,000
Obitus	¥9,000
PGA Tour Golf	(他和)¥8,000
Populous	(和)¥ 7,000
Power Drome	(和)¥ 4,000
Power Monger	(和)¥7,000
Prince of Persia	¥6,000
Real 3D Pro.	¥75,000
Rise of Dragon	¥8,000
Sculpt 4D	¥75,000
Shadow of Beast	¥ 7,000
Shadow of Beast Ⅱ	¥ 9,000
Silent Service Ⅱ	¥8,500
Sim City	(他和)¥ 7,000
Sonix	¥12,000
Sound Master	¥29,000
Spectra Color	¥16,000
StarFlight Ⅱ	¥7,000
Stellar7	¥6,000
Stunt Track Racer	(和)¥ 7,000
Super Gen	¥140,000
Team Yankee	¥ 9,000
Their Finest Hour	¥9,000
TurboSilver	¥15,000
Video Space 3D V2.0	¥30,000

CDTV

CD Remix	¥7,000
Classic Board Game	¥7,000
Hound of Bakervill	¥7,000
Illustrated Encyclopedic Dictionary	¥11,000
Lemmings	¥7,000
Psycho Killer	¥7,000
Sim City	¥11,000
Snoopy	¥7,000
The Fred Fish Collection	¥10,000
Woman in Motion	¥7,000
World Vista	¥12,000
Wrath of Demon	¥7,000

IBM・J3100 テラドライブ

Ad Lib MCA	¥35,000
Air Combat	¥9,000
A.T.P	¥9,000
A10 Tank Killer V1.5	(他和)¥9,000
Bane of Cosmic Forge	(他和)¥9,000
Castles	(和)¥9,000
Earl Weaver Baseball Ⅱ	¥8,000
Eye of Beholder	¥8,000
F117A	¥12,000
F14 Tomcat	¥10,000
F15 Strike Eagle Ⅱ	¥9,000
F19 Stealth Fighter	¥11,000
F29 Retaliator	(他和)¥8,000
Flight of Intruder	¥9,000
4D Boxing	¥8,000
Gunship 2000	¥10,000
Harpoon	(他和)¥9,000
IndianaPolis500	(他和)¥5,000
Jet Fighter Ⅱ	¥10,000
Lemmings	(他和)¥8,000
Life & Death Ⅱ	¥8,000
Links	¥9,000
Lord of Ring	¥8,000
Mach Ⅲ Joy stick	¥8,000
Mario Andretti's	¥8,000
Might & Magic Ⅲ	¥9,000
Monkey Island	¥9,000
MS Dos 5 upgrade	¥16,000
Pool of Darkness	¥9,000
Populous	(他和)¥8,000
Prince of Persia	¥7,000
Rail Road Tycoon	¥9,500
Secret Mission Ⅱ	¥5,000
Secret Weapon Luftwaff	(和)¥11,000
SimCity	(他和)¥8,000
SimEarth	¥10,000
Sound Blaster AT	¥39,000
Sound Blaster MCA	¥54,000
Sound Blaster Pro AT	¥45,000
Ultima Ⅵ	¥12,000
Vette	(他和)¥8,000
Wing Commander	¥11,000
Wing Commander Ⅱ	(和)¥12,000
Wizardry Ⅴ	(他和)¥ 8,000

(和)和文ガイド付　(他和)他機種用の和文ガイド付

Authorized Dealer
oak village
(株) オーク　TEL: 03-3254-2094　FAX: 03-3258-3343
〒101　東京都千代田区神田佐久間町1-16　大橋ビル6F
OPEN AM11:00〜PM8:00 (定休日　毎週木曜日)

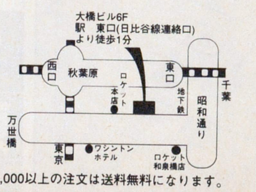

通信販売　商品名・機種名・住所・氏名・年齢・TELを記入の上、現金書留又は銀行振込にて（株）オーク宛へお願い致します。
協和埼玉銀行秋葉原支店　普通166350　送料は一律¥700(宅急便)但し¥20,000以上の注文は送料無料になります。

消費税について：　上記価格のうち、ソフトウエアは内税、ハードウエアは外税です。
(和)：　和文マニュアル付

IBM Authorized Dealer

NEWマシン ぞくぞく大量入荷!!

PS/55 note

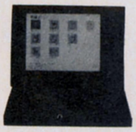

大容量80MBハードディスク内蔵 (S18 SV8 S28 SA8)
パワフルなDOS/Vノート
80386SX(16MHz)2MB FDD内蔵

PS/55Z 30U

XGA採用パーソナルディスクトップ
80386SX(20MHz)2MB or 6MB
パソコンらしくないパソコン?
オシャレ

PS/55Z 10S

386SX搭載の
スタンダードPC
DOSV、VGA、ATバス採用
80386SX(20MHz)2MB or 6MB

PS/55Z 10T

PS/55Z
最強パフォーマンスPC
XGA高解像度・大容量
80386(20MHz)2MB or 6MB

NEWS とうとう登場!

日本語スーパーVGAドライバー by CFC
噂の800×600ドライバがとうとう出た
今すぐT・ZONEへ行こう!

800×600ドットのSuper VGA(S-VGA)を日本語対応にするスクリーンドライバ。

T・ZONEならでは 大特価¥2,500

T・ZONE

80486/33MHz made in USA
先着20台限り 超特価¥498,000

80486/33MHz
RAM 4MB(max 32MB)
64KBキャッシュ(max 256KB)
3.5" 1.44MB×1/5" 1.2MB×1
CONNER 120MB HDD
スーパーVGAアダプタ512KB
2シリアル、1パラレル
拡張スロット×8
ドライブベイ×6
ミニタワー
アルプス製101キーボード

80386/33MHz ノート made in TAIWAN
限定20台 超特価¥438,000

80386/33MHz
RAM 2MB(max 16MB)
32KBキャッシュ
3.5" 1.44MB×1
40MB HDD
32階調VGAバックライト液晶
外部VGA出力
1シリアル、1パラレル
外部テンキー付属
外部101キーボード、外部FDDポート
ニッカドバッテリー(充電2時間、2時間使用)
280W×220D×54H 4kg

マウス シリアル 超特価¥8,000~ PS/2 超特価¥8,000~

PS/55 NOTE用 2MBメモリー 超特価¥28,000~
4MB 超特価¥48,000~

Microsoft BALLPOINT MOUSE 超特価¥28,000

VGA信号をビデオに変換するコンバーター 超特価¥98,000
320×200~640×480の信号をS-VHS、ビデオに変換して、テレビやビデオに接続できます。

WINDOWS 3.0

時代のトレンドWINDOWS 3.0がIBMではマルチウィンドウズで複数のDOSアプリが同時実行可能です。

IBM 日本語WINDOWS 3.0 ¥20,000
ADOBE TYPE MANAGER ¥20,000
AFTER DARK ¥9,800
BECKERTOOLS ¥16,000
MICROSOFT ENTERTAINMENT PACK ¥8,800
その他WINDOWS用アプリケーションが200種類以上あります。
WINDOWS 3.0対応のPDS(英語)もあります。

NOTE

ノートといえば、PS/55 note 大特価提供中!

IBM	PS/5523SJ1	~~¥248,000~~
IBM	PS/5523SJ4	~~¥368,000~~
SANYO	MBC-18NVH4	~~¥355,000~~
NBCC	386NOTE	¥298,000
NBCC	386LAPTOP	¥266,000
NBCC	286NOTE	¥244,000
NBCC	286LAPTOP	¥220,000

PS/55 note

DOS/V

DOS/VといえばT・ZONEです。入門機から互換機まで!

IBM PS/5530-SW4 大特価提供中! ~~¥609,000~~
標準で6MBのRAMと日本語WINDOWS 3.0が付属しています。勿論DOS/Vも付いています。
IBM PS/5510ZJ2 大特価提供中! ~~¥214,000~~
IBM PS/5510ZJ4 大特価提供中! ~~¥308,000~~
IBM PS/5510TJ4 大特価提供中! ~~¥564,000~~
ALR POWER FLEX 20CSX, RAM 5MB, 3.5" 85" 40MBHD ¥385,000
ALR BUSINESS VEISA 486/33, RAM, 2MB, 3.5" 85" 120MBHD ~~¥1,250,000~~
東芝 DynabookでDOS/Vが動いています(2Fでデモ中)

VGA

DOS/Vの必須アイテムはVGAアダプターです。豊富な在庫から選べます。

BASIC VGA 640×480 ¥19,800
SUPER-VGA 1024×768 16色 ¥38,000
SUPER-VGA 1024×768 256色 ¥44,800
Dyanbook用VGAアダプタ ¥49,800

VGAモニター

DOS/V対応やWINDOWS用として高解像大画面のモニターがほしいあなた、何を選びますか?

NANAO T660i (ケーブル別) 20" 0.31mm 30~78kHz 1284×1024 ~~¥598,000~~

三菱	XC-98V3	14" 0.28mm	98/VGA	640×460	¥78,000
ACER	7015	14" 0.31mm	15.0-36kHz	800×600	¥85,000
日立	CM1483MU	14" 0.28mm	30-40kHz	1024×768	¥85,000
NEC	MULTISYNC II	14" 0.31mm	15.5-35kHz	800×560	¥95,000
NEC	MULTISYNC 3D	14" 0.28mm	15.7-38kHz	1024×768	¥180,000
NEC	MULTISYNC 4D	16" 0.28mm	30.0-57kHz	1024×768	¥280,000
IBM	8515	14" 0.28mm	VGA, 8514/A, XGA		~~¥160,000~~

SCSI I/F 超特価¥9,800~ SCSI I/F, W/FDC 超特価¥15,000~

MIMI-SCSI 超特価¥29,800
プリンタポートにつなぐだけでSCSIデバイスが使えるようになります。
87MB HDDセット 超特価¥138,000

Mitac

3060D	101キーセット	106キーセット
RAM 3MB、HDD 40MB	¥318,000	¥333,000
RAM 3MB、HDD 120MB	¥368,000	¥383,000
RAM 5MB、HDD 120MB	¥385,000	¥400,000

共通仕様
80386SX/16MHz、3.5" 1.44MB×1、5" 1.2MB×1、スーパーVGA(512KB)、スーパーVGAモニター

GAME

時代はゲーム!? TERADRIVEや新作のソフトが山盛りでご来店をお待ちいたしております。

SEGA TERADRIVE MODEL1 ~~¥148,000~~ 大特価提供中!
SEGA TERADRIVE MODEL2 ~~¥198,000~~ 大特価提供中!
SEGA TERADRIVE MODEL3 ~~¥248,000~~ 大特価提供中!
SEGA TERADRIVE 専用モニター ~~¥89,000~~ 大特価提供中!
SEGA TERADRIVE マウス ~~¥6,800~~ 大特価提供中!

WALT DISNEYの永遠のアイドル、ミッキーマウスがあなたにしゃべりかけます。

MICKEY'S ABC ¥10,800
MICKEY'S 123 ¥10,800
MICKEY'S ABC & SOUND SOURCE ¥13,800
SOUND SOURCE(驚異のローコスト音源スピーカーです) ¥6,800
ADLIB FOR ATバス ¥30,000
ADLIB FOR MCAバス ¥40,000
SOUND BLASTER FOR ATバス ¥29,800
SOUND BLASTER FOR MCAバス ¥48,000
JOYSTICK ¥4,800
ゲームカード(PC/AT) ¥9,800
ゲームカード(MCA) ¥15,000

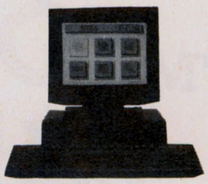

the Manhole (日本語版)

それはマンホールからはじまった……
ゲームを超えたファンタジーアドベンチャー発売中!

DOS/V対応
IBM PS/55
テラドライブ対応
DOS/V OADG
¥9,800

T・ZONE 新宿店

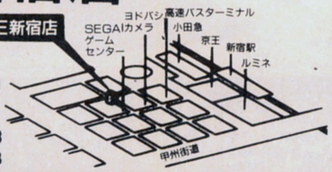

1F APPLE & NEC 03-3342-1901
2F IBM PS/FACTORY 03-3342-5533
FAX 03-3342-1903
〒160 東京都新宿区西新宿1-12-18

T・ZONE

PS PLAZA
IBMゾーン
3F ハードウェア
4F ソフトウェア
☎03-3257-2652
FAX 03-3257-2661
営業時間 AM10:30~PM7:00

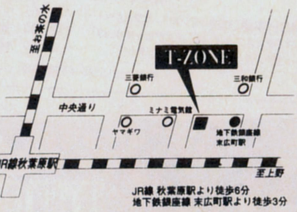

〒101 千代田区外神田4-4-1

T・ZONEスタッフ募集 IBM、Apple、無線のスタッフを募集中です。アルバイトも募集中! ☎03-3257-2690

☆T・ZONEの7Fは専門書籍(国内・外)・データーブックの専門フロアです。大量在庫中! ほしい本は何でも揃います。

SYSPEC TOKYO MEDIAPOLIS FM TOWNS専門店
PRODUCED by SYSPEC

電脳キャンペーン 11月末より実施！

TOWNSユーザーのための日本一のコーナー

メディアポリス 周辺機器フェア実施中
(この他いろいろ取り揃えております!!)

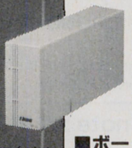
TX-130B(G)↑

■ハードディスク
●ロジテック(50M高速ハードディスク)
LHD-FM50 ……… 定価￥107,000➡特価￥ ~~91,000~~
●アイテム(本体下に置けるハードディスク)
FMDOWNTOWNS40
……………… 定価￥ 98,000➡特価￥ ~~75,000~~
●アイテック(大容量ハードディスク)
TX-80B(G) 定価￥108,000➡特価￥ ~~92,000~~
TX-130B(G) 定価￥138,000➡特価￥ ~~118,000~~
TX-180B(G) 定価￥185,000➡特価￥ ~~157,000~~

■ボード
●ビデオプロセッサーカード
FMT-414 ……………… 定価￥198,000➡特価￥ ~~160,000~~
●ビデオカードII(S端子対応)
FMT-412 ………… 定価￥ 40,000➡特価￥ ~~32,000~~
●MIDIカード(汎用スロット専用)
FMT-402 ………… 定価￥35,000 ➡特価￥ ~~28,000~~

■インターフェイス他
●八戸ファーム(プリンターインターフェース)
PRINTBOY II …… 定価￥ 29,800➡特価￥ ~~23,800~~
●I/Oデータ(2MB拡張RAM)
FJSIM32-2MA … 定価￥ 27,000➡特価￥ ~~22,000~~

■スキャナー
●エプソン(カラースキャナー、ケーブル付)
GT-6000 ……… 定価￥178,000➡特価￥ ~~125,000~~

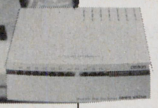
MD24FB5V↑

■モデム
●アイワ(2400bps MNPクラス5全2重通信モデム)
PV-A24B5 定価￥ 39,800➡特価￥ ~~32,000~~
●オムロン(2400bps MNPクラス5全二重通信モデム)
MD24FB5V 定価￥ 39,800➡特価￥ ~~32,000~~

■フロッピードライブ
●システムサコム(5" シングルドライブ、ケーブル付)
SD-05R ……… 定価￥ 65,000➡特価￥ ~~55,000~~
●ポップ通商(3.5" シングルドライブ、ケーブル付)
KMF-35F ……… 定価￥ 48,000➡特価￥ ~~40,000~~

■FM-NOTEBOOK用
●R-CARD用モデム(1200bps 全2重通信モデム)
FMC-MD201 …… 定価￥ 36,000➡特価￥ ~~29,000~~
●富士通純正ICカード(1MB)
FMSOSMIMAI …… 定価￥ 49,800➡特価￥ ~~40,000~~
●ワープロソフト
FM-OASYS V1.0
……… 定価￥ 48,000➡特価￥ ~~38,000~~
●アシスト(ワード、カード、カルク統合ソフト)
アシストパックTYPE A
……… 定価￥ 29,100➡特価￥ ~~24,000~~
●NBリンク98(データ・コンバータソフト) …… 定価￥ ~~15,000~~

FM TOWNS II

新製品

ノートブック型 パーソナルコンピュータ
FM R-CARD

うごきまくる990g
単三2本で8時間
超薄型26.5mm A4

FM R-CARD推奨セット

FM R-CARD本体	￥238,000
FDDプリンタアダプタ	￥28,000
マイクロFDユニット-1MB	￥85,000
FDDケーブル	￥10,000

セット価格￥ ~~361,000~~ ➡特価販売中

FM TOWNS 大特価販売中!!

FM TOWNS基本セット価格

モデル20F本体(TOWNSシステムソフト添付)	￥323,000
カラーCRTディスプレイ-14(マスクピッチ0.39)	￥89,800
キーボード(テンキー付、JIS/親指選択)	￥30,000
標準セット価格	￥ ~~442,800~~
モデル40H本体(TOWNSシステムソフト添付)	￥473,000
カラーCRTディスプレイ-14(マスクピッチ0.39)	￥89,800
キーボード(テンキー付、JIS/親指選択)	￥30,000
標準セット価格	￥ ~~592,800~~

FM TOWNS・WINDOWSセット

モデル20F本体	￥323,000
CRT	￥89,800
キーボード	￥30,000
TX-130	￥138,000
拡張RAM	￥27,000
MS-WINDOWS	￥25,000
標準セット価格	￥ ~~632,800~~

OASYS-POCKET
本体価格￥128,000
特価販売中！
新製品

あのオアシスの高機能を小型・軽量ボディに凝縮して、新登場。

●ポケット用FDD(3.5" FDD)
OAFD-321 ￥40,000➡特価￥ ~~32,000~~
●3.5" フロッピーサポート
B690DC010 ￥10,000➡特価￥ ~~8,000~~
●通信カード
B690DE020 ￥22,000➡特価￥ ~~18,000~~
●印刷カード
B690DG030 ￥14,000➡特価￥ ~~11,500~~

SYSPEC TOKYO MEDIAPOLIS
PRODUCED by SYSPEC

トーキョウメディアポリス
〒101 東京都千代田区外神田1-15-16
秋葉原ラジオ会館6階(FM TOWNSプラザとなり)
☎03(3257)6351

見逃せないこの安さ!! お待たせしないこの速さ!!

全商品、消費税込みです。

ゲームソフトの
アプロード通販部
(日曜、祭日定休)
(AM11:00〜PM7:00)

送り先:〒556 大阪府大阪市浪速区日本橋西2丁目2-16-701 TEL 06(634)5101:FAX 06(634)5102(24時間)

新品・新作ゲームソフト (アイウエオ順)

商品名	発売機種	定価	売価
A列車で行こうIII	PC98	12,800	9,300
A列車で行こうIII	タウンズ	14,800	10,700
A列車で行こうマップコンストラクション	PC98	5,800	4,200
AYA	タウンズ	8,800	6,400
アリスの館CD	タウンズ	6,800	4,900
アルシャーク	PC98,X68	9,800	7,100
アルテミス	PC98,X68,MSX2	7,800	5,700
アクアレス	X68	8,700	6,300
アトラス	PC98,タウンズ	10,800	7,800
アークス3	PC98	9,800	7,100
アドバンスド・ロードモナーク	PC98	9,800	7,100
伊忍道打倒信長	PC98,PC88,MSX2	9,800	7,600
イースI	PC98,PC88	7,800	5,700
イースI	X68	9,600	7,400
イースII	PC98,PC88,MSX2	7,800	5,700
イースIII	PC98,PC88,X68,MSX2	8,700	6,300
囲碁データベース白富士	PC98	9,800	8,100
ウルティマ1-2-3トリロジー	PC98,PC88,X68	12,800	10,600
ウィザードリィ・ベイン・オブ・ザ・コズミックフォジー	PC98,タウンズ	12,800	10,600
F15ストライクイーグル2	PC98,X68	10,800	7,800
エイトレイクスゴルフクラブ	PC98,X68,タウンズ	4,800	3,500
エメラルドドラゴン	PC98,X68	9,800	7,100
エメラルドドラゴン	PC88,MSX2	8,800	6,400
エアーコンバット2	PC98	8,800	6,800
エアーコンバット2シナリオ集	PC98	5,000	3,800
栄冠は君に2	PC98,タウンズ	9,500	7,000
L(ELLE)	PC98,X68,タウンズ	7,800	5,700
X指定	PC98,PC88,X68,MSX2	6,800	4,900
オルゴール	タウンズ	12,800	9,300
黄金の羅針盤	PC98,X68,タウンズ	9,800	7,100
ガイナロック	PC98	9,800	7,100
キャメルトライ	X68	8,800	6,800
キングスクエストV	タウンズ	9,800	7,100
キングスクエストV	PC98	11,000	8,000
銀河英雄伝説II	PC98,PC88,X68,MSX2	9,800	7,100
銀河英雄伝説II DXkit	PC88,MSX2	4,800	3,500
銀河英雄伝説II DXkit	PC98,X68	5,000	3,700
キャンペーン版大戦略II	PC98,X68	9,800	7,600
キャンペーン版大戦略II	PC88	8,800	6,800
きゃんきゃんバニースペリオール	PC98,PC88,X68,MSX2	6,800	4,900
きゃんきゃんバニースピリッツ	PC98,MSX2	7,800	5,700
機動戦士ガンダムデザートオペレーション	PC98	9,800	7,000
機動戦士ガンダムクラシックオペレーション	PC98,X68	9,800	7,000
機動戦士ガンダムタクティカルオペレーション	PC88	9,800	7,000
ギャラクシーフォースII	タウンズ	9,800	7,100
キミだけに愛を	PC98,X68,MSX2	7,800	5,700
CAL	PC98,X68,MSX2	6,800	4,900
CAL2	PC98,X68,MSX2	7,800	5,700
クムドールの剣	PC98	9,800	8,100
グラフサウルスVer2.0	MSX2	12,800	9,300
クインティアロード	X68,PC98	8,800	6,400
群雄三国志	PC98	7,800	6,500
グラムキャッツ	PC98,PC88	7,800	5,700
狂った果実	PC98	7,800	5,700
幻影都市	PC98,PC88	9,800	7,100
GE・TEN	PC98	12,800	7,700
コズミックサイコ	PC98,MSX2,X68,PC88	7,800	5,700
轟(GOU)	PC98	9,800	7,100
校内写生1〜3	PC98,MSX2,X68	各4,800	各3,500
コラムス	PC98,X68	7,800	6,100
コブラミッション	PC98	6,800	5,300
沙織	PC98	7,800	5,700
サイバーコア	X68	7,800	5,700
三国志II	PC98,PC88,X68,MSX2	14,800	12,200
三国志II	タウンズ	16,800	13,200
SAP特殊行動警察	PC98,X68	6,800	4,900
SAP特殊行動警察2KIDS	PC98	6,800	4,900
サーク	PC98,PC88,X68,MSX2	8,800	6,400
サークII	PC98,PC88,MSX2	8,800	6,400
サークII	タウンズ	9,800	7,100
サーク ガゼルの塔	PC98,PC88,MSX2	7,800	5,700
斬	PC98,X68	9,800	7,100
斬II	PC98	9,800	7,100
新 シナリオコレクションVOL.1,2	PC98,X68	各4,200	各3,000
新 パワーアップユーティリティー	PC98	4,800	3,500
サイレントメビウス	PC98,X68,タウンズ	14,800	10,700
シャングリラ	PC98,X68	7,800	5,700
ジョーカー	PC98,X68,MSX2	7,800	5,700
シムシティー	タウンズ	8,800	6,400
シムシティー	PC98,X68	9,800	7,100
シムシティーテレインエディタ	PC98,X68	4,800	3,200
シャーロックホームズ	タウンズ	8,800	6,800
シャドーオブザビースト	タウンズ	9,800	8,100
シムアース	PC98,X68,タウンズ	12,800	9,900
ジーザス2	X68,PC98	8,800	7,300
雀皇登龍門II	PC98	9,800	7,100
スターグライダーII	PC98	9,800	7,100
スケバン戦国史	PC98	7,800	6,100
スイートエモーション	X68,PC98,MSX2	7,800	5,700
スーパー大戦略	X68,PC98,タウンズ	8,800	6,800
スーパーピンクソックス	MSX2	4,800	3,500
ストリップルーレット過激編	PC98	7,800	5,700
スーパー上海ドラゴンズアイ	PC98,タウンズ	7,800	5,700
スロープ	PC98,PC88	7,800	5,700
スコルピウス	X68	7,800	5,700
水滸伝	PC98,PC88,X68,MSX2	9,800	7,500
水滸伝	タウンズ	11,800	9,500
スーパーバトルスキンパニック	PC98	9,800	7,100
スピンディジーII	PC98	8,700	6,300
聖戦士ダンバイン	PC98	9,800	7,100
全開電飾	X68	7,800	6,500
それゆけナンパくん	タウンズ,PC98	6,800	4,900
ソープランドストーリーII	PC88	5,800	4,500
ソルフィース	X68	8,800	6,400
ソーサリアン	PC98,PC88	9,800	7,100
ソーサリアン 各シナリオ	PC98,PC88	3,800	2,700
続ダンジョンマスター カオスの逆襲	PC98,X68,タウンズ	9,800	7,500
ダイナソア	PC88	8,700	6,300
ダイナソア	PC98,タウンズ	9,800	7,100
ダンジョンハーレム	PC98	7,800	5,700
ダンジョンマスター	PC98,X68	9,800	8,100
ダンジョンマスター	タウンズ	8,800	7,100
大戦略III'90	PC98,X68,タウンズ	9,800	7,600
大戦略III'90マップコレクション	PC98,X68	5,000	3,800
大航海時代	PC98,PC88,X68,MSX2	9,800	7,500
大航海時代	タウンズ	11,800	9,200
タイトーチェイスHQ	タウンズ	9,800	7,100
電脳学園I VER2.0	PC98	8,800	6,400
電脳学園II・III	PC98,PC88	各8,800	各6,400
電脳学園IVエイプハンターJ	PC98	9,800	7,100
ターボアウトラン	タウンズ	9,800	7,600
沈黙の艦隊	PC98	12,800	9,300
天使たちの午後番外III	PC98,PC88,X68	8,800	6,400
天使たちの午後IV	PC98,PC88,X68	8,800	6,400
ディスクステーション98各号	PC98	各3,980	各2,800
D.P.S	PC98,PC88,X68,MSX2	5,800	4,300
D.P.S SG	PC98,X68,MSX2,タウンズ	6,800	4,900
D.P.S SG set2	PC98,X68,MSX2,タウンズ	6,800	4,900
提督の決断	PC98,PC88,X68	14,800	11,500
提督の決断	タウンズ	16,800	13,200
ドラゴンクイズ	MSX2	6,800	4,900
ドラゴンナイトII	PC98,PC88,X68,MSX2	7,800	5,700
ドラゴンスレイヤー6	PC98,PC88,MSX2,タウンズ	8,700	6,300
ドラッケン	タウンズ	8,800	6,800
ドラッケン	PC98,X68	9,700	8,000
闘神都市	PC98,X68,タウンズ	6,800	4,900
ナイキ	PC98,X68,MSX2	7,800	5,700
2069AD	PC98,X68,タウンズ	6,800	4,900
ニコニコ	PC98,PC88,X68,MSX2,タウンズ	7,800	5,700
信長の野望武将風雲録	PC98,PC88,MSX2	9,800	7,500
信長の野望武将風雲録	タウンズ	11,800	9,200
遙かなるオーガスタ	PC98,X68,タウンズ	12,800	9,300
バーズディル2	PC98,PC88	9,800	8,100
はっちゃけあやよさんI	X68	3,800	2,800
はっちゃけあやよさんII	PC98,PC88,MSX2,X68	3,800	2,800
はっちゃけあやよさんIII	PC98	4,800	3,700
パワーモンガー	PC98,X68	12,800	9,900
花よりだんご	PC98	6,800	4,900
パラメデス	タウンズ	7,800	5,700
飛翔鮫	X68	8,800	7,300
ピュア2	PC98,PC88	6,800	4,900
ピュアマイドール	PC98,PC88	8,800	6,400
ピンクソックス1、2、3各号	PC98,MSX2	各2,800	各2,100
ピンクソックス4、5、6各号	PC98,MSX2	各3,600	各2,600
ピンクソックス7号	MSX2	3,600	2,600
美少女ギャラリー	PC98	5,800	4,200
BEAST	PC98,X68,MSX2	7,800	5,700
ぷよぷよ	MSX2	6,800	4,900
プレイメーカーフットボール	PC98	9,800	7,600
プロサッカー68	X68	9,800	7,600
フラッシュポイント2号	PC98	3,500	2,500
フォクシー2	PC98,X68	7,800	5,700
ファランクス	X68	8,800	6,400
フレイの冒険	MSX2,MSXTR	7,800	5,700
プロヴィデンツァ	PC98,タウンズ	9,700	7,000
プリンセスメーカー	PC98	14,800	10,700
プライ下巻 完結編	PC98,タウンズ	9,800	7,000
ブルトンレイ	PC98,X68	9,800	6,800
ブルトンレイシナリオ集1〜3	PC98,X68	4,800	3,700
ブルトンレイシナリオエディタ	PC98,X68	5,800	4,500
プレゼント	PC98,X68	7,800	5,700
ブランマーカー	PC98,X68	6,800	4,900
ブランディッシュ	PC98	9,800	7,100
ヴェインドリーム	PC88	8,800	6,400
ヴェインドリーム	PC98	9,800	7,000
ホットプリント	PC98	7,800	6,100
煩悩予備校	PC98,X68	7,800	5,700
煩悩予備校2	PC98,X68	7,800	5,700
ポッキー2	PC98,PC88,	8,800	5,500
ポピュラス	PC98,X68	9,800	7,000
ポピュラス	タウンズ	12,800	9,300
星の砂物語	PC98,PC88,X68,MSX2	6,800	4,900
星の砂物語2	PC98,X68	7,800	5,700
まなみのどまでイクの?	PC98	3,800	2,800
マーシャルエイジ	PC98	7,800	5,700
麻雀クリニック増刊号	PC98,X68,タウンズ	7,800	5,700
マーブルマッドネス	PC98,X68	9,700	7,000
マスターオブモンスターズII	PC98	9,800	6,800
マスターオブモンスターズIIシナリオ集	PC98	5,000	3,800
マスターオブエレメンタル	PC98	9,800	7,100
魔女っ子クミ	PC98	9,800	7,100
魔導物語1、2、3号	PC98	9,800	7,100
ミュージックラルフ	PC98,PC88	14,800	10,700
メリーゴーランド	タウンズ	8,800	6,400
野球道PLUS	PC98	9,800	7,100
指輪物語、第一巻	PC98	12,800	10,600
妖獣クラブ	X68	6,800	4,900
妖獣クラブII	X68	7,800	5,700
妖獣クラブカスタム	PC98	7,800	5,700
ヨーロッパ戦線	PC88	9,800	7,600
ランペルール	PC98,9C88,X68,MSX2	9,800	7,500
ランペルール	タウンズ	11,800	9,200
ランスII	PC98,PC88,X68,MSX2,タウンズ	6,800	4,900
ランスIII	PC98,X68	6,800	4,900
ラグーン	X68	8,800	6,400
ルーンワース3	PC98	6,800	4,900
ルーム	タウンズ	8,800	6,800
レジオナルパワー2	PC98	9,800	7,100
ROSE(ロゼ)	PC98	7,800	5,700
ロードモナーク	PC98,タウンズ	9,800	7,100
ロードス島戦記	PC98,X68	9,800	7,100
ロードス島戦記2	PC98	9,800	7,100
ロイヤルブラッド	PC88	8,800	6,100
688アタックサブ	PC98,X68	9,800	8,100
ワールドゴルフIII	PC98	8,800	7,300
ワイアラエの奇蹟	PC98	7,800	5,700

ブランクディスク(10枚入)各メーカー
5HD 1,000/3.5HD 2,000

注文方法

- 代金は郵便局で現金書留または為替にてお送り下さい。
- 代引(着払い)を希望される方は、電話か葉書にて御注文ください。葉書で御注文される場合は、代引希望と書いて下さい。尚、代引手数料500円必要となります。(送料別)
- 未発売のソフトは予約扱いとなり、発売になり次第発送致します。
- パソコンゲームはほとんどのメーカーを取り扱っております。
- リストにないソフトも扱います。但し、古いソフトを希望される場合は電話にて、在庫を確認して下さい。
- 送料600円税込み(何本でも)北海道、九州、沖縄、離島は800円税込み(何本でも)

申し込み書(例)

フリガナ			
氏名		TEL	(　　)　　-
住所	〒		
商品名		機種	メディア

パソコン買取りします!!

地方の方でも大丈夫、
まずはお電話を！

中古商品買取り価格

▶その他の商品でも買取ります

PC9801DA2	PC9801DA2→220,000円 PC9801DS2→180,000円 PC9801RX2→145,000円 PC9801RS21→165,000円 その他
ノートパソコン 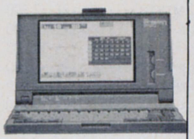	PC9801N→65,000円 PC9801NS→10,000円 PC9801NV→80,000円 PC9801NSE→135,000円 PC-386NW→135,000円 その他
ワープロ	OASYS30LXIII→79,000円 LXII→55,000円 WD-A351→80,000円 A550→95,000円 その他
プリンタ 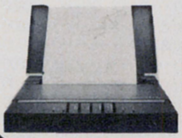	BJ-10V→30,000円 PC-PR201X→52,000円 PC-PR201J→70,000円 エプソンVP-1500→40,000円 その他

スーパーファミコン ¥18,000	ゲームボーイ→店頭にて ツインファミコン→店頭にて PCエンジン→店頭にて セガメガドライブ→店頭にて その他
モニタ 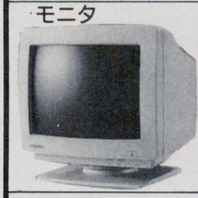	PC-KD882→35,000円 KD881→45,000円 KD854→25,000円 CU-14FD→28,000円 その他
FAX	シャープUX-1→店頭にて Speax5→店頭にて UX-10CL→店頭にて DA-7000→店頭にて その他
ソフト	店頭にて 特にスーパーファミコンソフト 高額にて買取ります

※商品によって買取れない場合もあります
※これらの商品の価格は変更する場合があります

スミデンでは 中古・新品パソコンも販売しております

買取りの時の注意

- 箱、マニュアルなどの付属品なども忘れずに
- 汚れなども出来るだけ落として下さい
- 未成年の方の場合、親の同意書又は電話で確認する場合があります
- 身分証明になる物をお持ち下さい
- 地方の方は電話で商品の状態を確認しますのでくわしくお話し下さい

スミデン（株）

東京都千代田区
外神田3-10-12

第一買取部 TEL03(3251)7021
第二買取部 TEL03(3254)7311
FAX.03(3252)2731

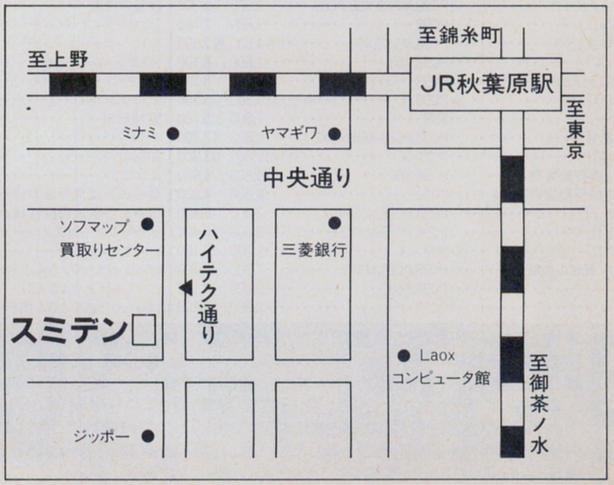

ソフトのことならダイナにおまかせ!

パソコンハウス ダイナ 052-261-8080
〒460 名古屋市中区大須3-31-28 山惣ビル2F

■商品の値段は全て税込み価格です!!

PC-98シリーズ

商品名	割引価格
シムアース	9.600
プリンセスメーカー	11.100
マーブルマッドネス	7.300
A列車で行こう3	9.600
A3マップコンストラクション	4.350
シムシティー	7.350
シムシティー テレインエディター	3.600
大戦略III'90	7.350
大戦略IIIマップコレクション1	3.750
大戦略IIIマップコレクション2	3.750
大戦略IIIマップデータ世界激闘編	2.700
大戦略IIIマップデータ赤の逆襲編	2.700
大戦略IIIプレーヤーズパック1	3.000
大戦略IIIプレーヤーズパック2	3.000
キャンペーン版大戦略II	7.350
キャンペーン版大戦略II 作戦別マップデータ集	2.700
キャンペーン版大戦略II ユニット改造キット	3.000
機動戦士ガンダム ～デザートオペレーション	7.350
機動戦士ガンダム ～クラシックオペレーション	7.350
ロードモナーク	7.350
銀河英雄伝説IIDX+SET	9.600
マスターオブモンスターズ2	6.600
信長の野望武将風雲録	7.350
三国志2	11.100
提督の決断	11.100
天下統一	7.350
インペリアルフォース	6.600
エアコンバット2	6.600
F-15ストライクイーグル2	8.100
アトラス	8.100
栄冠は君に2	7.150
機甲師団	7.150
ファーストクイーン2	6.600
GE・TEN	9.600
轟	7.350
サーク2	6.600
ドラッケン	7.300
ブライ上巻	6.600
ブライ完結編	7.350
アルシャーク	7.350
ブルトンレイ	6.600
Ys3	6.550
ドラゴンスレーヤー6	6.550
エメラルドドラゴン	7.350
ロードス島戦記	7.350
ルーンワース	6.600
ルーンワース2・3	各5.100
ゾーク1	5.850
琥珀色の遺言	7.350
黄金の羅針盤	7.350
サイレントメビウス	11.100
ノスタルジア	8.850
プリンスオブペルシャ	6.600
囲碁3	11.100
AI囲碁3	11.100
三連星	11.100
永世名人2	7.350
テトリス	5.100
コラムス	5.850
スーパー上海ドラゴンズアイ	5.850
遙かなるオーガスタ	9.600
エイトレイクスゴルフクラブ	3.600
電脳学園1～3	6.600
電脳学園4	7.350
天使達の午後4	6.600
ポッキー	5.850
ポッキー2	6.600
ジョーカー	5.850
Cal2	5.850
Beast	5.850
星の砂物語	5.100
D.P.S.SG1・2	各5.100
闘神都市	5.100
校内写生1～3	各4.350
NIKE	5.850
X指定	5.100
CanCanバニースピリッツ	5.850
ストロベリー大戦略	5.100
ELLE	5.850
ドラゴンナイト2	5.850
Foxy2	5.850
ワイアラエの奇跡	5.850
ベストプレーベースボール	7.350
マスターオブモンスターズ2 シナリオ集	3.750
マーブルマッドネス	7.300
ダイナソア	7.350
エアーコンバット2シナリオ集	3.750
スターグライダー2	7.350
コズミックサイコ	5.850
それゆけナンパくん	5.100
雀皇登龍門2	7.350
斬2	7.350
ヴェインドリーム	7.350
伊忍道	7.350
伊忍道 サウンドウェア	9.150
スピンディジー2	6.550
メルヘンメイズ	6.600
プリンスオブペルシャ	6.600
倉庫番パーフェクト	5.100
遙かなるオーガスタ	9.600
エイトレイクスゴルフクラブ	4.350
エアコンバット	6.600
F15ストライクイーグル2	8.100
ポピュラス	7.350
シムシティー	7.350
キャンペーン版大戦略2	7.350
D～欧州蜃気楼	9.600
機甲師団	7.150
FAR SIDE MOON	7.150
大航海時代	7.350
三国志2	11.100
維新の嵐	7.350
提督の決断	11.100
天下統一	7.350
ブルトンレイ	6.600
ドラッケン	7.300
エメラルドドラゴン	7.350
アークスオデッセイ	6.600
Ys3	7.350
ラグーン	6.600
ルーンワース	6.600
黄金の羅針盤	7.350
ノスタルジア	8.850
闇の血族 上巻・完結編	各6.600
妖獣クラブ2	5.850
ブランマーカー	5.100
Cal2	5.850
ELLE	5.850
Foxy2	5.850
DPS SG1・2	各5.100
ナイキ	5.850
X指定	5.100
キサナ!	5.100
ドラゴンナイト2	5.850
世界で一番君が好き	4.350
ストロベリー大戦略	5.100
星の砂物語	5.100
CanCanバニースペリオール	5.100
インペリアルフォース	6.600
デッドアッシュ	6.600
武将風雲録	7.350
2069AD	5.100
ランス3	5.100
キミだけに愛を	5.850
ザフェアリーランドストーリー	5.100
アクアレス	6.550
シャングリラ	5.850
コズミックサイコ	5.850

X68000シリーズ

商品名	割引価格
銀河英雄伝説IIDX+SET	9.600
生中継68	7.350
サイレントメビウス	11.100
ファランクス	6.600
スコルピウス	5.850
パロディウスだ!	7.350
ソルフィース	6.600
シグナトリー	9.000
メタルサイト	6.600
ボンバーマン	5.850
ワールドコート	6.600
ワールドスタジアム	6.600
マーブルマッドネス	7.300

MSX2/MSX2+シリーズ

商品名	割引価格
銀河英雄伝説IIDX+SET	9.600
武将風雲録	7.350
提督の決断(ROM)	11.100
ティルナノーグ	6.600
ランペルール	7.350
麻雀刺客外伝 花のももこ組	6.600
フレイ MSX2用・R専用	各6.600
シードオブドラゴン(R専用)	6.600
サーク	6.600
サーク2	6.600
大航海時代	7.350
三国志2	11.100
信長の野望戦国群雄伝	7.350
維新の嵐	7.350
エメラルドドラゴン	6.600
Ys3	6.550
ドラゴンスレーヤー6	6.550
ロードス島戦記	7.350
ブライ上巻	6.600
ルーンワース	6.600
グラフサウルス	7.350
倉庫版パーフェクト	5.100
麻雀刺客	7.300
電脳学園1～3	各6.600
星の砂物語	5.100
DeJa	5.100
Foxy	5.100
うろつき童子	5.100
CanCanバニースペリオール	5.100
NIKE!	5.850
X'na	5.100
ドラゴンアイズ	5.100
X指定	5.100
ポッキー	5.100
ドラゴンナイト	5.100
ドラゴンナイト2	5.850
DPS SG1	5.100
DPS SG2	5.850
あぶないてんぐ伝説	4.350
ランス	5.100
ランス2	5.100
私をゴルフに連れてって	5.850
ランダーの冒険III	5.850
ビースト	5.850
コズミックサイコ	5.850
校内写生1～3	各3.600
きゃんきゃんバニースピリッツ	5.850
キミだけに愛を	5.850
ガゼルの塔	5.850

PC-88SRシリーズ

商品名	割引価格
機動戦士ガンダム ～タクティカルオペレーション	7.350
信長の野望武将風雲録	7.350
ランペルール	7.350
大航海時代	7.350
三国志2	11.100
提督の決断	11.100
キャンペーン版大戦略2	6.600
デュエル(CD付)	6.750
ティルナノーグ	6.600
Ys3	6.550
ドラゴンスレーヤー6	6.550
ダイナソア	6.550
ブライ上巻	6.600
ルーンワース	6.600
エメラルドドラゴン	6.600
サーク	6.600
サーク2	6.600
電脳学園1～3	各6.600
ピュア2	5.100
X'na	5.100
イルミナ!	5.100
ドラゴンアイズ	5.100
X指定	5.100
ドラゴンナイト2	5.850
Ray-Gun	5.100
DeJa	5.100
Foxy	5.100
ウエディングラプソディー	5.100
CanCanバニースペリオール	5.100
バトルスキンパニック	7.000
ファーラの時結界	6.600
伊忍道	7.350
コズミックサイコ	5.850
ロイヤルブラッド	5.850
銀河英雄伝説2DX+SET	9.600
ランス2	5.100

FMTOWNSシリーズ

商品名	割引価格
サイレントメビウス	11.100
シムアース	9.600
ポピュラス	9.600
ブライ上巻	7.350
ブライ下巻	7.350
信長の野望 武将風雲録	8.850
インディジョーンズ	6.600
遥かなるオーガスタ	9.600
エイトレイクスゴルフクラブ	4.350
サーク2	7.350
栄冠は君に2	7.150
ザックマックラッケン	6.600
キングクエイト5	7.350
機甲師団	7.150
黄金の羅針盤	7.350
A3+マップコンストラクション	11.100
LOOM	6.600
シムシティ	6.600
ランペルール	8.850
大航海時代	8.850
三国志2	12.600
提督の決断	12.600
ドラッケン	6.600
ダンジョンマスター	6.600
DPS	4.350
DPS SG1・2	5.100
闘神都市	5.100
ランス1・2	5.100

サプライ

商品名	割引価格
ノーブランド5"2HD	550
ノーブランド3.5"2HD	1.200
コニカ3.5"2DD	1.500
ブラックマウス(88、MSX2用)	4.100
マウス(98用)	3.000
ジョイボール(MSX用) (トラックボールではありません)	1.500

バックアップツール

商品名	割引価格
ウイザード98V3	18.550
ウイザード88	11.300
ファイルマスター98	16.500
ファイルマスター88	11.300
ファイルマスターMSX2	9.200
ファイルマスターX68	11.300
RATS & STAR+	15.600
フォーミュラ68K	18.550
天下無敵MSX2	2.000
影武写	2.000
SHADOW	2.000
バックアッププロ68K	2.000
TWINCOPY(98、88、68K.MSX2)	各2.000

特価コーナー!! 格安ソフト!!

商品名	割引価格
信長の野望戦国群雄伝SW(MSX2)	4.000
信長の野望全国版(MSX2)	1.000
死体置場で夕食を(MSX2)	500
プログラムライブラリー3(MSX2)	500
上海2(X68)	2.500
Ys2(X1T)	1.000
ソーサリアン追加シナリオ1(X1T)	500
麻雀狂時代スペシャル(X1T)	1.500
アルフェイム(88SR)	2.000
バルバトゥスの魔女(88SR)	2.000
めいずくん(88SR)	2.000
麻雀狂時代スペシャル(88SR)	2.000
ギャルウォーズ(88SR)	500
信長の野望戦国群雄伝(88VA)	1.500
水滸伝(88VA)	1.500
リガルード(98 5")	500
死体置場で夕食を(98 5")	500
38万キロの虚空(98 3.5")	3.000
斬～夜叉円舞曲(88SR)	2.000
ときめき(98 5"、3.5")	2.500
ナビチューン(98 5"、3.5")	2.000
アークス2(98 3.5")	2.000
ハイディフォス(MSX2)	1.500
極道陣取り(FM77AU)	500
エルギーザの封印+忍者くん (MSXROM) セット価格	500
ダークレイス(98 3.5")	4.000
神の聖都(98 5")	4.500
たんば(FM77AV)	500
極道陣取り(FM77AV)	500
ファテイナルゾーン(X1)	500
つくねちゃんの大冒険(98 5")	2.000
時空の花嫁(88SR)	2.000

代金引換大歓迎します!!

お好みのお申込方法でお求め下さい。

(注文方法・およその納期・送料)

特急代金引換
- ◆電話のみ
- ◆2～3日程度
- ◆2,000円(1～5本まで) ～ 2,500円(6本以上)

普通代金引換
- ◆お電話・おハガキ
- ◆4～7日程度(夜間配達不可)
- ◆1,500円(1～5本まで) ～ 2,000円(6本以上)

現金書留
- ◆お申込用紙及び商品価格+送料
- ◆1週間前後
- ◆2本まで……1,000円
  4本まで……1,500円
  5本以上……2,000円

※お申込の際は、住所、氏名、電話番号、商品名、メディアを詳しくお知らせ下さい。
※未発売、在庫切れ商品は入荷次第お送り致します。
※ご不明な点がございましたら、お気軽にお問い合わせ下さい。

リストにのっていない商品、機種もたくさんありますので、お電話でご確認下さい!!

〈キリトリ線〉

注文書(ログインNo.23)	注文商品名	メディア
お名前		TEL(　　) ―
ご住所 〒		お持ちのパソコンの種類 本体名/ テレビ/ プリンター/

全商品 標準価格より オール20%OFF

●消費税・送料一切不要●

ソフト名	発売機種	定価	販売価格
A列車で行こうIII	PC98	12,800	10,240
A列車で行こうIII マップコントラクション	PC98	5,800	4,640
A列車で行こうIII	TOWNS	14,800	11,840
アフターバーナー	X68	9,200	7,360
アマランス	PC98	8,800	7,040
アルシャーク	PC98	9,800	7,840
イースIII	PC98/88SR/MSX2	8,700	6,960
キングズ・クエスト(5)	TOWNS	9,800	7,840
ノスタルジア1907	PC98	11,800	9,440
ロードス島戦記	X68	9,800	7,840
ダイナソア	PC98/TOWNS	9,800	7,840
ウルティマV	PC98/88VA	9,800	7,840
ウルティマ・トリロジー	TOWNS	12,800	10,240
エメラルドドラゴン	PC98/X68	9,800	7,840
エアコンバットII	PC98	8,800	7,040
シムアース	PC98/X68	12,800	10,240
栄冠は君に2	PC98	9,500	7,600
聖戦士ダンバイン	PC98	9,800	7,840
F-15ストライクイーグルII	PC98	10,800	8,640
黄金の羅針盤	PC98/X68/TOWNS	9,800	7,840
億万長者II	PC98	9,800	7,840
オルゴール	TOWNS	12,800	10,240
ロイヤルブラッド	88SR	7,800	6,240
伊忍道	PC98/88	9,800	7,840
ブランディッシュ	PC98	9,800	7,840
機動戦士ガンダム デザートオペレーション	PC98	9,800	7,840
タイトーチェイスH.Q	TOWNS	9,800	7,840
機動戦士ガンダム クラシックオペレーション	PC98	8,800	7,040
機動戦士ガンダム タクティカルオペレーション	88SR	9,800	7,840
キャンペーン版大戦略II	X68	9,800	7,840
銀河英雄伝説	PC98/88SR/X68/MSX2	8,800	7,040
銀河英雄伝説II	PC98/88SR/X68/MSX2	9,800	7,840
銀河英雄伝説 シナリオ集	PC98/88SR/X68/MSX2	4,800	3,840
銀河英雄伝説 Set	PC98/88SR/X68/MSX2	11,600	9,280
688アタックサブ	X68	9,800	7,840
アトラス	PC98	10,800	8,640
クエスト・フォー・グローリー	PC98	9,800	7,840
レジオナルパワーII	PC98	9,800	7,840
シムアース	PC98	12,800	10,240
伊忍道	88SR	9,800	7,840
生中継68	X68	9,800	7,840
轟[GOU]	PC98	9,800	7,840
鋼鉄の騎士	PC98	7,800	6,240
サークガゼルの塔	PC98/88SR	7,800	6,240
幻影都市	PC98/MSX2	9,800	7,840
サークII	PC98/88SR/MSX2	8,800	7,040
サイレントメビウス	PC98/X68/TOWNS	14,800	11,840
三国志II	PC98/88SR/X68/MSX2	14,800	11,840
ザ・スーパーラスベガスII	PC98/X68	12,800	10,240
サバッシュII	PC98/88SR/X68	9,300	7,440
群雄三国志	PC98	7,800	6,240
斬II	PC98	9,800	7,840
ジーザスII	88SR	8,800	7,040
アクアレス	X68	8,700	6,960
シグナトリー	X68	12,000	9,600
シムシティ	PC98/X68/TOWNS	9,800	7,840
シムシティテレインエディター	PC98/X68	4,800	3,840
野球道PLUS	PC98	9,800	7,840
スピンディジー(II)	PC98	8,700	6,960
バトルチェス	TOWNS	8,800	7,040
シュヴァルツシルトII	PC98/X68/88SR/MSX2	9,800	7,840
ライヒスリッター	PC98	8,000	6,400
ロードモナーク	PC98	9,800	7,840
ACTOR98	PC98	36,000	28,800
ゾーク(I)	PC98	7,800	6,240
シャドー・オブ・ザ・ビースト	TOWNS	9,800	7,840
ヴェインドリーム	PC98	9,800	7,840
ヴェインドリーム	88SR	8,800	7,040
GE-TEN	PC98	12,800	10,240
ソーサリアン	PC98/88SR/88VA	9,800	7,840
指輪物語(I)	PC98	12,800	10,240
情報将校	PC98	14,800	11,840
ダークレイスII	PC98	7,800	6,240
ダイナソア	88SR	8,700	6,960
スメルオブブラッド	PC98	9,800	7,840
大平洋の嵐DX	PC98/88VA	14,800	11,840
大航海時代	PC98/88SR/X68/MSX2	9,800	7,840
大航海時代	TOWNS	11,800	9,440
大戦略III '90	PC98	9,800	7,840
大戦略III パワーアップキット	PC98	5,000	4,000

ソフト名	発売機種	定価	販売価格
ロードス島戦記II	PC98	9,800	7,840
パワーモンガー	PC98	12,800	10,240
キャメルトライ	X68	8,800	7,040
雀皇登龍門II	PC98	9,800	7,840
出たな!!ツインビー	X68	9,800	7,840
ナイトメア	TOWNS	12,800	10,240
提督の決断	PC98/88SR/88VA/X68/MSX2	14,800	11,840
提督の決断	TOWNS	16,800	13,440
アークスIII	PC98	9,800	7,840
天下統一II	PC98	9,800	7,840
関ヶ原	PC98	12,800	10,240
バトルガール	TOWNS	12,800	10,240
ミュージックラルフ	PC98/88	14,800	11,840
ドラゴン・スレイヤー 英雄伝説	PC98/88SR/MSX2/TOWNS	8,700	6,960
ドラゴンウォーズ	PC98/X68	9,800	7,840
ドラッケン	TOWNS	8,800	7,040
ドラッケン	PC98	9,700	7,760
プロサッカー68	X68	9,800	7,840
沈黙の艦隊	PC98	12,800	10,240
フューチャーウォーズ	PC98	9,800	7,840
ノスタルジア 1907	X68	12,000	9,600
信長の野望 武将風雲録	PC98/88SR/MSX2	9,800	7,840
信長の野望 戦国群雄伝	PC98/88SR/X68/MSX2	9,800	7,840
永世名人II	PC98	9,800	7,840
パズルトピア	PC98	7,800	6,240
バースティル	PC98	9,800	7,840
バトル	X68	12,800	10,240
遥かなるオーガスタ	PC98/X68/TOWNS	12,800	10,240
パロディウスだ!	X68	9,800	7,840
ファースト・クィーン	PC98/X68	8,800	7,040
ファースト・クィーンII	PC98	8,800	7,040
アドバンスドロードモナーク	PC98	9,800	7,840
BURAI(上巻)	PC98/88SR/MSX2	8,800	7,040
BURAI(完結編)	PC98/TOWNS	9,800	7,840
ブランマーカー	PC98/88SR/X68	6,800	5,440
LOOPZ	PC98/X68	7,800	6,240
プリンス・オブ・ペルシャ	PC98/X68	9,800	7,840
ブルトン・レイ	PC98/X68	8,800	7,040
ブルトン・レイ シナリオエディタ	PC98	5,800	4,640
フレイ(FRAY)	MSX2	7,800	6,240
星の砂物語	PC98/88SR/X68/MSX2	6,800	5,440
ポピュラス	PC98/X68	9,800	7,840
マーキュリー	PC98/X68	8,800	7,040
マスターオブモンスターズ2	PC98	8,800	7,040
CCT98III	PC98	20,000	16,000
MIDI サウルス	MSX2	19,800	15,840
笑うセールスマン	PC98	3,980	3,180
アトラス	TOWNS	10,800	8,640
メルヘンメイズ	X68	8,800	7,040
森田の将棋II	PC98/X68	10,000	8,000
やじうまペナントレース1991	PC98/88SR	9,800	7,840
闇の血族 上巻	X68	8,800	7,040
闇の血族 下巻	X68	8,800	7,040
闇の血族	TOWNS	12,800	10,240
ラ・グーン	X68	8,800	7,040
ランペルール	PC98/88SR/X68/MSX2	9,800	7,840
ランペルール	TOWNS	11,800	9,440
RYU 哭きの竜	PC98/X68	11,600	9,280
リングマスターII	X68	8,800	7,040
ダイナソア	TOWNS	9,800	7,840
レミングス	PC98	9,800	7,840
レオジナル・パワー	PC98	9,800	7,840
レインフォーサー	X68/TOWNS	8,800	7,040
レッドストームライジング	PC98	10,800	8,640
ロードス島戦記	PC98/88VA/MSX2	9,800	7,840
ロードス島戦記・福神漬	PC98/MSX2	3,800	3,040
ワールドゴルフIII	88SR	8,800	7,040

美少女グラフィクスコーナー

ソフト名	発売機種	定価	販売価格
ドラゴンアイズ	MSX2	6,800	5,440
アズユーライク VOL.1	PC98/88SR/X68/MSX2	6,800	5,440
コスミックサイコ	PC98/88/X68/MSX2	7,800	6,240
FOXYII	PC98/X68/MSX2	7,800	6,240
MOON CRYSTAL	X68	7,800	6,240
ナイキ	PC98	7,800	6,240
イルミナ!	PC98/88SR/MSX2	6,800	5,440
ELLE	PC98	7,800	6,240

ソフト名	発売機種	定価	販売価格
マスターオブエレメンタル	PC98	9,800	7,840
D・P・S SG set2	PC98 88VA X68 TOWNS	6,800	5,440
それゆけナンパくん	TOWNS	6,800	5,440
X指定	PC98 88SR MSX2 X68	6,800	5,440
アリスの館	TOWNS	6,800	5,440
ダンジョンバスターII	PC98	6,800	5,440
星の砂物語II	PC98 X68	7,800	6,240
闘神都市	MSX2	6,800	5,440
CAL(2)	PC98 X68	7,800	6,240
ボクサーメーカー	PC98	9,800	7,840
きゃんきゃんバニー スペリオール	PC98 88SR X68 MSX2	6,800	5,440
妖獣クラブII	X68	7,800	6,240
グラムキャッツ	PC98/88SR/MSX2	7,800	6,240
シャングリラ	PC98/X68	7,800	6,240
きゃんきゃんバニースピリッツ	PC98	7,800	6,240
キミだけに愛を	PC98	7,800	6,240
早乙女学園 ブルーウインド	PC98 88SR X68 MSX2	7,800	6,240
サナトス	PC98 X68 TOWNS MSX2	6,800	5,440
はっちゃけあやよさん(3)	PC98	4,800	3,840
雀ボーグすずめ	PC98 88SR MSX2	7,800	6,240
スーパーバトルスキンパニック	PC98	9,800	7,840
ストロベリー大戦略	PC98 X68	6,800	5,440
KIDS	PC98	6,800	5,440
スイートエモーション	PC98/X68	7,800	6,240
ジョーカー	PC98/X68	7,800	6,240
花よりダンゴ	PC98	6,800	5,440
狂った果実	PC98	7,800	6,240
宇宙翔けるビジネスマン	PC98 X68	6,800	5,440
アルテミス	PC98/X68	7,800	6,240
天使たちの午後3	PC98 X68	8,800	7,040
天使たちの午後3 番外編	PC98 88SR X68	8,800	7,040
D.P.S.	PC98 88SR X68	5,800	4,640
D.P.S.SG	PC98 88VA X68 TOWNS MSX2	6,800	5,440
DE・JA	PC98 88SR X68 MSX2	6,800	5,440
電脳学園(4)	PC98	9,800	7,840
ランス(3)	PC98/X68	6,800	5,440
闘神都市	PC98 X68 TOWNS	6,800	5,440
マーシャルエイジ	PC98	7,800	6,240
ドラゴンナイト	PC98 88SR X68 MSX2	6,800	5,440
ドラゴンナイト2	PC98/88SR/X68/MSX2	7,800	6,240
天使たちの午後(4)	PC98	8,800	7,040
はっちゃけあやよさん(2)	X68	3,800	3,040
ドラゴンナイトIII	PC98	7,800	6,240
BEAST	MSX2	7,800	6,240
煩悩予備校(2)	PC98/X68	7,800	6,240
クインティアロード	X68	8,800	7,040
ピーチアップ総集編	MSX	6,800	5,440
沙織	PC98	7,800	6,240
ピュア2	PC98 88SR MSX2	6,800	5,440
ピュアマイドール	PC98	8,800	7,040
校内写生(1)	PC98 MSX2 X68	4,800	3,840
校内写生(2)	PC98 MSX2 X68	4,800	3,840
校内写生(3)	PC98 MSX2 X68	4,800	3,840
D・P・S SG set3	PC98 88VA	6,800	5,440
D・P・S SG set3	TOWNS X68	6,800	5,440
フラッシュポイント1.2.3.	PC98	9,800	7,840
ホットプリント	PC98	7,800	6,240
プリンセスメーカー	PC98	14,800	11,840
クインティア	PC98	8,800	7,040
煩悩予備校	PC98 X68	7,800	6,240
ポッキー	PC98 88SR MSX2	7,800	6,240
ポッキー2	PC98 88SR	8,800	7,040
2069AD	PC98	6,800	5,440
スケ番戦国史	PC98	7,800	6,240
コブラミッション	PC98	6,800	5,440
満開電飾	PC98	7,800	6,240
妖獣クラブカスタム	PC98	7,800	6,240
やりたい放題2	PC98 88SR X68 MSX2	6,800	5,440
風雅セレクション(1)	PC98	8,800	7,040
妖獣クラブ	X68	6,800	5,440
エンシェントドラゴン	PC98	8,800	7,040
ランス	PC98 88SR X68 TOWNS MSX2	6,800	5,440
ランス2	PC98 88SR	6,800	5,440
RUNRUN狂走曲	PC98 88SR	7,800	6,240
ドラゴンピンク	PC98/X68	8,800	7,040
恋の長野慕情	PC98	7,800	6,240
ROUGE 真夏の口紅	PC98 88SR X68 MSX2	6,800	5,440
レイ・ガン(RAY・GUN)	PC98 88SR X68	6,800	5,440
REVIEW	PC98 88SR	7,800	6,240
私をゴルフに連れてって	PC98/88SR/MSX2	7,800	6,240

商品リストの見方

- ●PC98…………PC-9801シリーズ用のソフトです。5インチと3.5インチの2つのメディアがあります。商品により1メディアのみの発売のものもありますのでご注意ください。
- ●88SR…………PC8801SR以降の機種で動作するソフトです。PC-8801およびPC-8801mkIIでは動作致しません。
- ●88VA…………PC8801VAシリーズのみで動作するソフトです。
- ●X68…………X6800シリーズで動作するソフトです。
- ●TOWNS………FM-TOWNSシリーズで動作するソフトです。
- ●MSX2…………MSX2、MSX2+及びMSX turbo Rで動作するソフトです。
- ●MSX2+………MSX2+及びMSX turbo Rで動作するソフトです。
- ●MSX turbo R…MSX turbo Rのみで動作するソフトです。

▶尚、リストにない商品・機種も豊富に取り揃えておりますので、お気軽にお問い合わせ下さい。

お求め方法

- ●お送りする商品はすべて新品です。
- ●住所・氏名・電話番号・商品名・使用機種・メディアを記入した申込書と共に現金書留もしくは為替にてご注文下さい。代金引換をご希望の場合は電話または必要事項を記入したはがきでお申し込み下さい。(尚、代金引換手数料として1本につき500円が必要です。)
- ●左のリストに載っていない商品もすべて定価の20%引きです。
- ●消費税は必要ありません。
- ●商品リストの中には、未発売のものも含まれている場合があります。未発表の商品をご注文の場合は、予約扱いとし発売され次第、送品させていただきます。

お申し込み・お問い合わせ

グランプリソフト 通信販売 係

〒537 大阪市東成区中道4丁目6-9 (平成ビル4階)

電話 06(973)7060

営業時間 11:00〜18:00(日・祝休業)

BIGVAN通販売買システム（新品・中古）

☎03(3258)6866

中古ソフト大幅値下げ!! ☆在庫多数☆

価格はお電話で!!

税込価格 新品ソフト リストにないソフトもOKです。

PC-98シリーズ

ソフト名	定価	税込価格
●バトルガール	¥12.800	¥9,900
●笑うせえるすまん2	¥3.980	¥3,100
●魔導物語1-2-3	¥9.800	¥7,600
●幻影都市	¥9.800	¥7,600
●キングクエストV	¥11.000	¥8,500
●レジオナルパワー2	(+)¥9.800	(+)¥7,600
●ストラッシュ	¥7.800	¥6,100
●アークス3	¥9.800	¥7,600
●沙織 美少女たちの館	¥7.800	¥6,100
●ROSE	¥7.800	¥6,100
●ドラゴンピンク	¥8.800	¥6,800
●パワーシンガー	¥9.700	¥7,500
●田村光昭 麻雀ゼミナール	¥7.800	¥6,100
●ビーナスキャンペーン	¥8.800	¥6,800
●らんま½ 飛龍伝説	¥14.800	¥11,400
●ZETA	¥9.800	¥7,600
●大撃沈 日米海底の対決	(+)¥14.800	(+)¥11,400

●ブランディッシュ	¥9.800	¥7,600
●ハットリス	¥7.800	¥6,100
●パワーモンガー	¥12.800	¥9,900
●斬2 陽炎の時代	¥9.800	¥7,600
●狂った果実	¥7.800	¥6,100
●指輪物語	¥12.800	¥9,900
●ごくらく天国 巨桃の塔之巻き	¥6.800	¥5,300
●マーキュリー2	¥9.800	¥7,600
●マーキュリー2(CD付)	¥11.800	¥9,100

PC-88シリーズ

ソフト名	定価	税込価格
●ファイナルクライシス(SR)	¥7.800	¥6,100

X68000シリーズ

ソフト名	定価	税込価格
●出たな!ツインビー	¥9.800	¥7,600

●アルシャーク	¥9.800	¥7,600
●沙織 美少女たちの館	¥7.800	¥6,100
●ドラゴンピンク	¥8.800	¥6,800
●パワーモンガー	¥12.800	¥9,900
●狂った果実	¥7.800	¥6,100

MSXシリーズ

ソフト名	定価	税込価格
●ピーチアップ総集編2	¥7.800	¥6,100
●ディスクステーション31	¥1.940	¥1,500
●幻影都市(ロム)	¥9.800	¥7,600
●スイートエモーション	¥7.800	¥6,100
●沙織 美少女たちの館	¥7.800	¥6,100
●笑うせえるすまん1	¥3.980	¥3,100
●ぷよぷよ	¥6.800	¥5,300
●伊忍道・打倒信長(ロム)	¥11.800	¥9,100
●狂った果実	¥7.800	¥6,100

税込価格 中古ソフト リストにないソフトもOKです。

PC-98ビジネスソフト

ソフト名	定価	葉書有	葉書無
●FINAL Ver.4	¥38.000	¥20.000	¥15.000
●IDOL WORD Ver.1.1	¥68.000	¥20.000	¥10.000
●ですく・きっとVer.5.0	¥28.000	¥15.000	¥10.000
●アイドック2	¥29.800	¥15.000	¥10.000
●The WORD	¥35.000	¥17.500	¥10.000
●The CARD3	¥48.000	¥34.000	¥24.000
●Recalc	¥58.000	¥25.000	¥20.000
●ES term2	¥24.000	¥15.000	¥10.000
●まいとーくVer.1.2	¥28.000	¥12.000	¥10.000
●エクスカリバー	¥18.000	¥9.000	¥9.000
●新文α	¥62.000	¥30.000	¥20.000
●Success(サクセス)	¥68.000	¥25.000	¥20.000
●Rydeen(雷神)	¥49.800	¥20.000	¥15.000
●Ninja3Pro	¥42.000	¥29.000	¥24.000
●Ninja(忍者)3	¥39.800	¥15.000	¥12.000
●IP	¥45.000	¥20.000	¥10.000
●Z-chartIII	¥98.000	¥58.000	¥49.000
●プレリュード	¥110.000	¥66.000	¥44.000
●プランup Ver.E	¥66.000	¥20.000	¥20.000
●フォーミー	¥23.000	¥8.000	¥8.000
●デスクup定価68000 Ver.F	¥68.000	¥20.000	¥20.000
●チャートup Ver.J	¥55.000	¥15.000	¥15.000
●upクリッパーVer.F	¥77.000	¥20.000	¥20.000
●ジーズトリフォニーデジタルクラフト	¥29.800	¥18.000	¥18.000
●知子の情報Ver.1.0	¥28.000	¥14.000	¥14.000
●p1EXE図形コンバートPLUS	¥15.000	¥8.000	¥8.000
●p1EXE拡張機能線画図形PLUS	¥15.000	¥8.000	¥8.000
●p1EXEシステムメモPLUS	¥10.000	¥6.000	¥6.000
●KANTAN DRY	¥18.000	¥12.000	¥10.000
●BeeTerm	¥18.000	¥10.000	¥10.000
●VJE-Tools	¥12.800	¥8.000	¥8.000
●VJE-Pen Ver.2	¥35.000	¥18.000	¥14.000
●プリントショップII	¥19.800	¥10.000	¥10.000
●U.T.	¥12.800	¥7.000	¥7.000
●MEMORY-PRO386	¥10.000	¥6.000	¥6.000
●サブマリン	¥29.800	¥5.000	¥5.000
●プレスボックス	¥68.000	¥34.000	¥34.000
●データボックス	¥98.000	¥49.000	¥49.000
●楽譜作成ソフト譜面美人	¥48.000	¥24.000	¥24.000
●ハウス・プランニング	¥12.800	¥7.000	¥7.000
●闇98	¥25.000	¥10.000	¥8.000
●新松	¥58.000	¥29.000	¥15.000
●E-JBANKplus	¥98.000	¥49.000	¥39.000
●CCT-98II Ver.2.5	¥15.000	¥10.000	¥10.000
●イノベーション(ビジネスソフト)一太郎	¥30.000	¥18.000	¥18.000
●イノベーション(パーソナルセット)新松	¥29.000	¥18.000	¥18.000
●オーロラエースV2	¥58.000	¥30.000	¥20.000
●VP-PLANNER Ver.1.26	¥36.000	¥20.000	¥15.000
●タイプクイック(カナ)	¥18.000	¥5.000	¥5.000
●毛筆わーぷろVer.2	¥75.000	¥30.000	¥30.000

PC-98ゲームソフト

ソフト名	定価	販売価格
●太平洋の嵐	¥12.800	¥6.400
●サイオブレード	¥8.800	¥4.400
●ファーサイドムーン〔地球防衛軍II〕	¥9.500	¥4.800
●栄冠は君に 高校野球全国大会	¥9.500	¥4.800
●大海令	¥12.800	¥6.400
●機甲師団	¥9.500	¥4.800
●ポピュラス	¥9.800	¥4.900
●アークスII サイレントシンフォニー	¥8.800	¥4.400
●ミッドガルツ	¥9.800	¥3.000
●斬〔ZAN〕～陽炎の時代～	¥9.800	¥3.000
●手天童子	¥8.800	¥4.400
●RAY-GUN	¥6.800	¥3.500
●フォクシー	¥6.800	¥3.600
●きゃんきゃんバニースペリオール	¥6.800	¥3.500
●セーラー服戦士フェリス	¥6.800	¥3.500
●やじうまペナントレース	¥7.800	¥5.000
●バブルガムクライシス	¥7.800	¥3.900
●天と地と	¥12.800	¥7.700
●ガルフストリーム	¥8.800	¥4.400
●クルージュ	¥8.800	¥3.000
●ハイテッカー	¥7.800	¥3.000
●トリトーン2ロードオブダークネス	¥9.800	¥3.000
●38万キロの虚空	¥9.800	¥3.000
●インペリアルフォース	¥8.800	¥3.800
●ブリッツクリーク	¥9.800	¥4.900
●プルトンレイ	¥8.800	¥4.400
●大戦略IIIグレートコマンダー	¥9.800	¥3.000
●エメラルド伝説	¥7.800	¥3.500
●クォータースタッフ	¥9.800	¥4.900
●トンネルズ&トロールズ	¥9.800	¥4.900
●タウヒード	¥7.200	¥3.000
●新九玉伝	¥8.800	¥4.400
●メルルーン	¥8.800	¥3.000

●魔浄理子	¥8.800	¥4.400
●エメラルドドラゴン	¥9.800	¥6.900
●続ダンジョンマスター・カオスの逆襲	¥9.800	¥6.900
●イースIII	¥8.700	¥5.300
●ドラゴンスレイヤー〔英雄伝説〕	¥8.700	¥5.300
●リップスティックアドベンチャー	¥6.800	¥3.500
●リップスティックアドベンチャーII	¥6.800	¥3.500
●リーチフォーザスターズ／銀河をこの手に!	¥9.800	¥4.900
●銀河英雄伝説	¥8.800	¥4.000
●サークII	¥8.800	¥5.300
●極道陣取り・ひかってなけりゃ男じゃないぜ	¥6.800	¥3.400
●サーク レジェンド スペシャル	¥8.200	¥5.800
●ブライ 下巻 完結編	¥8.800	¥5.300
●ランペルール	¥9.800	¥5.900
●維新の嵐	¥9.800	¥5.900
●死体置場で夕食を	¥9.800	¥4.900
●ビートバイス	¥8.800	¥5.300

PC-88ゲームソフト

ソフト名	定価	販売価格
●テトリス	¥6.800	¥4.100
●時空の花嫁	¥7.800	¥2.000
●魔晶伝奇ラ・ヴァルー	¥8.800	¥4.400
●サイオブレード	¥8.800	¥4.000
●ディーヴァ	¥7.800	¥2.000
●ルーンワース 黒衣の貴公子	¥8.800	¥5.300
●サイレントシンフォニー〔アークスII〕	¥8.800	¥3.500
●ミッドガルツSIDE-A(前編)	¥7.800	¥3.000
●ミッドガルツSIDE-B(後編)	¥7.800	¥3.000
●オールドヴィレッジストーリー	¥8.200	¥3.000
●ガンダーラ	¥7.800	¥2.000
●ドラゴンナイト	¥6.800	¥3.500
●どろろ 地獄絵巻の章	¥8.800	¥4.400
●アドバンストファンタジアン	¥7.800	¥3.500
●クリムゾンII	¥7.800	¥3.900
●夢幻の心臓III	¥9.700	¥5.900
●ウィザードリィ4	¥12.800	¥7.700
●ガルフストリーム	¥8.800	¥3.000
●クルージュ	¥8.800	¥2.000
●大戦略88	¥7.800	¥2.000
●ファンタジーIIIニカデモスの怒り	¥9.800	¥4.900
●マイトアンドマジック	¥9.800	¥2.000
●マイトアンドマジック2	¥9.800	¥4.900
●タウヒード	¥7.200	¥3.000
●ミスティ	¥6.800	¥3.000
●新九玉伝	¥8.800	¥3.000
●まじかるぼっくす	¥4.800	¥2.000
●殺人は手紙にのって	¥7.800	¥3.900
●ヴァリスII	¥8.800	¥4.400
●魔浄理子	¥8.800	¥4.400
●アグニの石	¥7.800	¥3.000
●イース	¥7.800	¥3.500
●イースII	¥7.800	¥3.900
●イースIII ワンダラースフロムイース	¥8.700	¥3.900
●スタートレーダー	¥8.700	¥4.400
●ソーサリアン	¥9.800	¥4.900
●ソーサリアン追加シナリオ1	¥3.800	¥1.900
●ソーサリアン追加シナリオ2	¥3.800	¥1.900
●ドラゴンスレーヤー英雄伝説	¥8.700	¥4.800
●銀河英雄伝説	¥8.800	¥5.300
●アドベンチャーゲーム・ホワッツマイケル	¥7.800	¥3.900
●セイレーン	¥7.800	¥3.000
●極道陣取り・ひかってなけりゃ男じゃないぜ	¥6.800	¥2.000
●維新の嵐	¥9.800	¥5.900
●三國志SR	¥14.800	¥7.400
●信長の野望(全国版)	¥9.800	¥4.900
●信長の野望 戦国群雄伝	¥9.800	¥4.000
●水滸伝 天命の誓い	¥9.800	¥5.900
●蒼き狼と白き牝鹿ジンギスカン	¥9.800	¥4.000
●ごくらく天国	¥7.800	¥3.900

X-68000ゲームソフト

ソフト名	定価	販売価格
●テトリス	¥6.800	¥3.000
●シュヴァルツシルト 狂嵐の銀河	¥12.800	¥6.400
●ヒストリーオブエルスリード	¥9.800	¥4.900
●ライトニングバッカス	¥9.800	¥4.900
●キューブランナー	¥7.800	¥3.900
●幻獣記 アンデッドライン	¥7.800	¥3.900
●ダブルイーグル	¥9.500	¥4.800
●大海令 限定バージョン	¥13.800	¥8.300
●南海の死闘	¥8.800	¥4.400
●ナイトアームズ	¥9.700	¥4.900
●ポピュラス	¥9.800	¥4.900
●アークスPRO68K	¥10.000	¥5.000
●ガウディ バルセロナの風	¥9.800	¥4.900
●グラナダ	¥8.800	¥4.400
●サイレントシンフォニー〔アークスII〕	¥8.800	¥4.400

●ミッドガルツ	¥12.800	¥6.400
●斬〔ZAN〕～陽炎の時代～	¥9.800	¥3.000
●ピンキイ・ポンキイ2	¥5.800	¥3.500
●レイ・ガン	¥6.800	¥4.100
●晴のちおおさわぎ	¥5.800	¥3.500
●ジャックニクラウスコースデータ1	¥4.800	¥3.000
●ジャックニクラウスチャンピオンシップゴルフ	¥8.800	¥4.000
●ウォーニングTYPE68	¥7.800	¥3.900
●A-JAX	¥8.800	¥4.400
●ディオス	¥9.800	¥4.900
●トリトーンファイナル	¥9.800	¥4.900
●38万キロの虚空	¥9.800	¥4.900
●メタルサイト	¥8.800	¥4.400
●アリスたちの午後1	¥7.800	¥3.500
●アリスたちの午後2	¥7.800	¥3.500
●サイバリオン	¥8.800	¥5.300
●フルスロットル	¥8.800	¥5.300
●サンダーフォースII	¥9.800	¥5.900
●デス・ブリンガー	¥9.800	¥4.900
●ヴァリスII	¥9.800	¥4.900
●フラッピー2 ブルースター復活の日	¥8.800	¥4.400
●続ダンジョンマスター・カオスの逆襲	¥9.800	¥5.900
●うろつき童子	¥6.800	¥4.100
●プロディア	¥7.800	¥3.900
●プリンスオブペルシャ	¥8.800	¥5.300
●レナム	¥9.800	¥5.900
●維新の嵐	¥9.500	¥5.900
●蒼き狼と白き牝鹿ジンギスカン	¥9.800	¥5.900
●ブルーウインド	¥7.800	¥3.900
●プリンセスはストリートガール?	¥6.800	¥3.400
●艶談徳川興隆記ごらくいん	¥6.800	¥3.400
●禁断のパラダイス	¥6.800	¥3.400
●アフターバーナー	¥9.200	¥4.600
●スペースハリアー	¥6.800	¥4.100
●ドラゴンスピリット	¥8.800	¥5.300

MSX2ゲームソフト

ソフト名	定価	販売価格
●田代まさしのプリンセスがいっぱい	¥6.800	¥2.000
●サイオブレード	¥8.800	¥4.400
●ルーンワース黒衣の貴公子	¥8.800	¥5.300
●ハイドライド3	¥7.800	¥2.000
●アメリカンサクセス	¥6.800	¥3.400
●アークス	¥8.800	¥4.400
●アークスII	¥8.800	¥4.400
●ガウディ バルセロナの風	¥9.800	¥4.900
●ガンダーラ	¥7.800	¥3.000
●ジーザス	¥7.800	¥3.000
●クリムゾンII 邪神の逆襲	¥7.800	¥4.300
●コナミの占いセンセーション	¥4.800	¥2.000
●キングコング2	¥5.800	¥2.000
●火の鳥 鳳凰編	¥5.800	¥2.000
●コナミゲームコレクション番外編	¥4.800	¥2.000
●ウシャス	¥5.800	¥2.000
●ガルフストリーム	¥8.800	¥4.000
●トリトーン2 ロードオブダークネス	¥9.800	¥2.000
●マイトアンドマジック	¥9.800	¥4.900
●神の聖都	¥9.800	¥5.900
●パーティゲーム ホッパー	¥4.800	¥2.000
●ミスティ	¥6.800	¥2.000
●新九玉伝	¥7.800	¥3.600
●エグザイル	¥8.800	¥2.000
●エグザイルII〈完結編〉	¥8.800	¥2.000
●アグニの石	¥7.800	¥2.000
●Beガール	¥5.800	¥2.000
●ラストハルマゲドン	¥7.800	¥3.900
●ファンタジー	¥9.800	¥3.000
●銀河英雄伝説	¥8.800	¥4.000
●銀河英雄伝説パワーアップ&シナリオ集	¥4.800	¥2.900
●ボールブレーザー	¥6.800	¥2.000
●孔雀王	¥5.800	¥2.000
●アドベンチャーゲーム・ホワッツマイケル	¥7.800	¥2.000
●セイレーン	¥7.800	¥2.000
●たんば	¥6.800	¥2.000
●維新の嵐	¥9.800	¥5.900
●信長の野望(全国版)	¥8.800	¥3.900
●信長の野望 戦国群雄伝	¥9.800	¥4.900
●水滸伝 天命の誓い	¥9.800	¥5.900
●蒼き狼と白き牝鹿ジンギスカン	¥9.800	¥5.900
●シュヴァルツシルト	¥9.800	¥4.900
●シュヴァルツシルトII	¥9.800	¥5.900
●ディガンの魔石	¥8.800	¥4.400
●ミッドガルツSIDE-A(前編)	¥7.800	¥3.900
●ミッドガルツSIDE-B(後編)	¥7.800	¥3.900
●ソープランドストーリー	¥7.800	¥2.000
●コンストラクションツールめいず君	¥5.800	¥2.900
●ヴァリスII	¥8.800	¥4.400
●ウルティマIV	¥11.800	¥3.600

各店中古ソフト超特価セール中!!

☆ビジネスソフト ☆ゲームソフト 定価の30%～70%OFF! 新品ソフトは定価の平均23%引き!

是非一度最寄りのお店に御来店ください。

地方の方は秋葉原店にお電話を!! 03(3258)6866

BIG VAN通販売買システム

■買いたい方

1. TELにて在庫・納期などを確認して予約して下さい。
2. ハガキにて注文書を出して下さい。
3. ハガキが到着次第出荷致します。
4. 商品到着時に品代金(商品代金＋500円＋送料)をお支払い下さい。

1. 住所
2. 氏名(ふりかな)・年齢
3. 電話番号
4. 新品か中古
5. 機種
6. メディア
7. ソフト名
8. TELにて予約した日付
9. 合計のお支払金額

(ハガキの裏に) (FAXも可)

★必ずTELにて在庫を確認してから注文書を出して下さい

FAX番号 03(3258)5538

●中古ソフトはゲームに必要のない付属品がない場合があります。送料はゲームソフト2本まで700円(但し北海道・九州の方1,100円、沖縄および離島の方はお問い合わせ下さい。)

■売りたい方

1. 宅配便にて品物をお送り下さい。
2. 査定価格をTELにて御連絡します。
3. 銀行振込で現金をお送りします。

●買い取りはマニュアル・付属品等がすべて有りソフトが正常に動作するものに限ります。

●未成年の方は保護者の承諾を受けて下さい。

1. 住所
2. 氏名(ふりかな)・年齢
3. 電話番号
4. 売りたいソフト名
5. 振り込み指定金融機関
6. 口座番号
7. 登録振込名

(宅配便の中に入れて下さい)

★必ず秋葉原店に送って下さい

★中古ソフト価格リスト御希望の方は

住所・氏名・年齢・希望のリスト名を記入の上62円切手(5枚)を同封してお申込み下さい。
価格リストの種類は98ゲーム・98ビジネス・88・X68000・MSXです。(※新リスト完成9/1付)

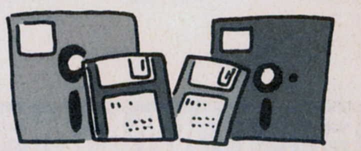

超特価コーナー (商品はすべて新品です。)

98 5HD

●せまってみたい(3.5HD)	¥6.800	¥1.200
●ウォーターフロントアドベンチャー	¥3.800	¥1.200
●ウォーターフロントアドベンチャー(3.5HD)	¥3.800	¥1.200
●ルーシーショット	¥7.800	¥4.700
●スライス	¥7.200	¥4.700

88D

●ハード社の社長がこれはいいと言った	¥6.800	¥700
●ドラゴン	¥6.800	¥700
●クロッキー	¥6.800	¥3.500
●ウォーターフロントアドベンチャー	¥3.800	¥1.200
●トロリジー	¥6.800	¥1.200

X68000

●ルーシーショット	¥7.800	¥4.700
●ザ・スーパーラスベガスII	¥12.800	¥7.700
●ドラゴン	¥6.800	¥700
●スライス	¥7.200	¥4.700

MSXROM

●ジンギスカン(テープ付)	¥12.200	¥4.000

MSX2ROM

●コントラ	¥5.800	¥2.000
●エルギーザの封印	¥5.800	¥1.800
●ドラゴンバスター	¥5.800	¥2.000
●プロ野球FAN	¥7.800	¥2.400
●幽霊君	¥6.800	¥3.000
●アンドロギュヌス	¥7.800	¥2.400

MSX2DISK

●コナミゲームコレクション2(スポーツ1)	¥4.800	¥1.800
●コナミゲームコレクション番外編	¥4.800	¥1.800
●サジリ	¥6.800	¥1.200
●プロ野球FAN	¥6.800	¥2.400
●せまってみたい	¥6.800	¥1.200
●美少女コントロール	¥6.800	¥1.200
●極道陣取り	¥6.800	¥1.800
●ホワッツマイケル	¥7.800	¥2.000

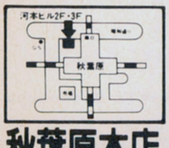

秋葉原本店
☎03-3258-3152
通販専用☎03-3258-6866

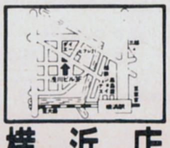

横浜店
☎045-314-3773

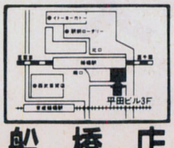

船橋店
☎0474-25-3534

パソコン/新品・中古ソフト リサイクルショップ―お近くの方はぜひ御来店下さい。お待ちしています。

パソコンハウス BIGVAN ビッグバン

●秋葉原本店
千代田区神田松永町1番地河本ビル2F・3F TEL.03-3258-3152
●横浜店
横浜市西区南幸2-14-6 第6浅川ビル3F TEL.045-314-3773
●船橋店
船橋市本町4-1-11 平田ビル3F TEL.0474-25-3534
※日曜・祭日は通販はお休みです。

各店営業時間 ●平日AM12:00～PM8:00●日曜・祭日AM11:00～PM7:00

プローズ

この冬、TOWNSは神戸から!

2年間無料保証 | **出張サービス実施** | **マウスパッド FPケースサービス**

NEW TOWNSお買い上げの方に「TOWNS STAFF」添付させて頂きます。

コンパクト・ハイクオリティー・一体型機

i386SX
16MHZ
2MB標準装備
フロントローディング
CD-ROMドライブ

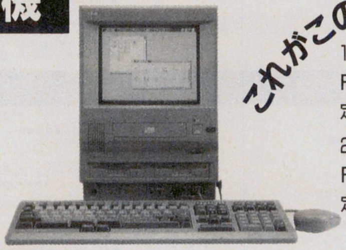

これがこの冬注目すべきマシン

1FDモデル FM-TOWNS ux10 定価¥273,000	¥268,000
2FDモデル FM-TOWNS ux20 定価¥298,000	¥288,000

クイックパワフルエンハンス機

処理速度1.4倍UP
拡張性に注目
ネットワーク対応型

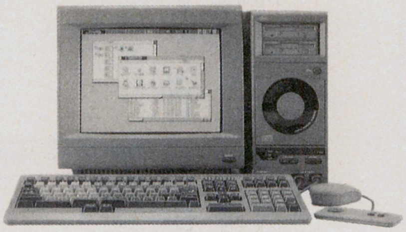

1FDモデル FM-TOWNS cx10 定価¥387,800	¥368,000
2FDモデル FM-TOWNS cx20 定価¥412,800	¥388,000
40MB内蔵タイプ FM-TOWNS cx40 定価¥512,800	¥478,000
100MB内蔵タイプ FM-TOWNS cx100 定価¥612,800	¥578,000

FM-TOWNS20F基本セット

めちゃ安セット

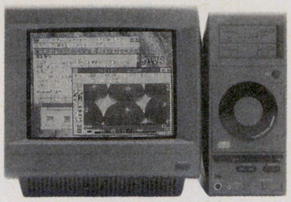

FM-TOWNS 20F FMT-DP533 FMT-KB105 計¥422,800	¥308,000

●信長の野望 武将風雲録	¥9,800	●宴会王の逆襲	¥4,000
●栄冠は君に 2	¥7,800	●バトルチェス	¥7,200
●サイバースカルプト	¥19,800	●プロヴィデンツァ	¥7,900

その他、教育ソフト(CD-ROM)も充実!!
ソフト大巾値引き!!

注意

の価格は見にくいと思われます。
価格はお電話にてじっくり御紹介いたします。

今月TOWNSセットお買い上げの方に「栄冠は君に2」をプレゼント!!

TEL:078(735)8015
FAX:078(735)5285(24HR)
株式会社プローズ
Mac営業部 〒654 神戸市須磨区菊池町2-9-1
FREEDIAL FAX 0120115285 ▶年中無休10:00〜20:00

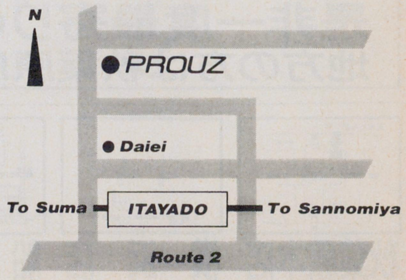

振込先/三和銀行 三宮支店(普)3579902 口座名義 株式会社プローズ(御入金確認後・発送)

コンピューターソフトが中古ファミコンと交換できます!

君のほしいコンピューターソフト ⬆ 交換したい中古ソフト

パソコンソフト トロン表

この表のトロン分のファミコン、スーパーファミコン、ゲームボーイ、PCエンジン、メガドライブソフトを送って下さい。

PC-98

ソフト名	交換トロン数
アークスIII	49
アクティー	49
アドバンスド ロードモナーク	49
ATLAS (アトラス)	54
アマランス	44
アルシャーク	49
アルテミス	39
維新の嵐	49
伊忍道 打倒信長	49
伊忍道 打倒信長SW	61
イルミナ	34
BEAST 淫獣の館	39
インペリアルフォース	44
ウイザードリィ コズミック・フォージ	64
ヴェインドリーム	49
ウェディングラプソディー	34
うろつき童子	34
エアーコンバットII	44
栄冠は君に	49
栄冠は君に2	48
エイブハンターJ	49
A列車で行こうIII	64
AIIIマップコン	29
eXOn (エグゾン)	48
X指定	34
F15ストライクイーグルII	54
MS-DOS (NEC製)	49
エメラルドドラゴン	49
ELLE (エル)	39
エンシェントドラゴン	44
黄金の羅針盤	49
億万長者II	49
ガゼルの塔	39
毀 (き)	29
機甲師団	48
X'na (キサナ)	34
KIDS	34
CIDDY (キディ)	39
きみだけに愛を	39
CAL 永遠の美少女たち	34
CAL2	39
きゃんバニー スピリッツ	39
キャンペーン版大戦略II	48
銀英II DX SET	64
キングスクエスト5	55
キングフリーダー	49
銀聖戦神 ガイナロック	49
クインティア・ロード	44
クエスト・フォア・グローリー	49
グッドマネージャー	54
クムドールの剣	49
狂った果実	39
GE・TEN	64
幻影都市	49
恋の長野慕情	39
校内写生 第一巻	24
校内写生 第二巻	24
校内写生 第三巻	24
ごくらく天国 巨桃の塔	34
コズミック サイコ	39
コブラ ミッション	34
コマンド・HQ	59
コラムス	39
殺しのドレス3	39
サイレントメビウス	74
沙織・美少女たちの館	39
SAP特殊行動警察2	34
サナトス	34
サブナック	39
斬II	49
三国志II	74
CRTフィルター (HOYA Jr. S)	49
シム・アース (Sim Earth)	64
シャングリラ	39
雀皇登龍門II	49
ジョイスティクアダプター (98βMK3)	53
情報将校～赤き星の衝撃～	74
JOKER (ジョーカー)	39
ジョーカーII	39
JOSHUA (ジョシュア)	49
私立探偵マックス2	49
スイートエモーション	39
スーパー上海ドラゴンアイ	39
スーパーバトルスキンパニック	49
スケバン戦国史	39
スターグライダーII	49
Strush	39
すとりっぷ・ルーレット	39
ストロベリー大作戦	34
スピンデイジー2	44
スペースインベーダー	39
スメル オブ ブラッド	49
聖戦士ダンバイン	49
ZETA (ゼータ)	49
関ヶ原	·64
ゼノンII	49
戦略空軍	44
ゾーク1	39
それゆけナンパくん	34
ダーウィンズ・ジレンマ	39
ダークレイスII	49
大撃沈	74
第4のユニット2	38
大航海時代	49
大戦略III'90	49
大東亜黙示録 轟	49
ダイナソア	49
太平洋の嵐DX	74
ダンジョンハーレム	39
沈黙の艦隊	64
DPS SG 2	34
DPS SG 3	34
提督の決断	74
ディフレクター	39
DUEL98川中島セット	49
天下統一II	49
天下統一	49
天使たちの午後IV	44
ドラゴン ウォーズ	49
ドラゴンアイズ	34
ドラゴンスレーヤー6	44
ドラゴンナイトII	39
ドラゴンナイトIII	39
ドラッケン	49
NIKE	39
2069AD	34
にこにこ NIKO2	39
ノスタルジア	59
武将風雲録	49
武将風雲録 (CD付)	61
バーディーワールド	29
パイプドリーム	39
ハットリス	39
バトル	64
花よりだんご	34
オーガスタ HDパック	74
遥かなるオーガスタ	64
パワーシンガー	49
パワーモンガー	64
PGAツアーゴルフ	44
BEAST 2	44
ビーストロード	39
ビーナスキャンペーン	44
美少女ギャラリー	29
ピュアII	34
ファー・サイド・ムーン	48
ファースト・クイーンII	44
ファンタジーIV 英雄の血脈	49
FOXY2 スペシャル	39
FOXY2	39
フューチャーウォーズ	49
ブライ完結編	49
ブラックレインボウII	44
フラッシュポイント1 2 3	49
ブランディッシュ	49
ブランマーカー	34
プリンス・オブ・ペルシャ	44
プリンセスメーカー	74
ブルトン・レイ	44
プレイメーカーフットボール	49
PRESENT	39
プロヴィデンツァ	49
FD 3.5HD 20枚 (FUJI)	29
FD 5HD 20枚 (FUJI)	18
FDケース (5インチ100枚用)	23
FDケース (3.5インチ50枚用)	18
ベストプレーベースボール98	49
ボクサーメーカー	49
星の砂物語2	39
ポッキー2	44
HOT PRINT	39
ポピュラス	49
煩悩予備校2	39
マーキュリー2	49
魔〈菜子〉雀	44
マーシャルエイジ	39
マウスTN-98A (自動)	49
マウスTN-98C (手動)	40
マウスTN-98E (400固定)	35
マジック・キャンドル	49
マスター・オブ・エレメンタル	49
マスターオブモンスターズII	44
ミラージュ	39
野球道PLUS	49
指輪物語 旅の仲間	64
妖獣倶楽部カスタム	39
ライフ&デス	44
ランス3	34
ランペルール	49
ランペルールSW	61
らんま1/2	74
ループス (LOOPZ)	39
ルーンワース3	34
レールロードタイクーン	59
レジオナルパワーII	49
レッドストームライジング	54
ロードス島戦記II	49
ROSE (ロゼ)	39
ロボクラッシュ98	44
ワイアエラの奇跡	39

販売もいたします。全品定価の20%OFF。お電話でお問合せ下さい

交換

ファミコン

ソフト名	トロン数
アークティック	5トロン
アイドル八犬伝	6トロン
I Love ソフトボール	6トロン
蒼き狼と白き牝鹿ジンギスカン	5トロン
悪魔くん 魔界の罠	5トロン
アバドックス	6トロン
アフターバーナー(FC)	8トロン
アメリカンドリーム	10トロン
悪魔城すぺしゃる ぼくドラキュラくん	8トロン
赤川次郎の幽霊列車	6トロン
イース(FC)	5トロン
イース2(FC)	5トロン
怒2	7トロン
怒3	6トロン
囲碁九路盤対局	7トロン
井崎修五郎の競馬必勝学	8トロン
いただきストリート 私のお店によってって	8トロン
1942	5トロン
井出洋介名人の実戦麻雀	10トロン
維新の嵐	10トロン
井出洋介名人の実戦麻雀2	9トロン
イース3 ワンダラーズ フロム イース(FC)	9トロン
井崎修五郎の競馬必勝学 ニューパッケージ版	8トロン
ウイザードリィ(FC)	6トロン
ウイザードリィ3(FC)	6トロン
ウィナーズカップ	6トロン
ウルトラマン倶楽部2 帰ってきたウルトラマン倶楽部	8トロン
宇宙警備隊	6トロン
SDバトル大相撲・平成ヒーロー場所	5トロン
SDヒーロー総決戦	8トロン
SDガンダムガチャポン戦士3 英雄戦記	5トロン
A列車で行こう	10トロン
F1サーカス(FC)	9トロン
SD刑事ブレイダー	6トロン
絵描衛門 デザエモン	7トロン
SDガンダム外伝ナイトガンダム物語2 光の騎士	15トロン
美味しんぼ	6トロン
オセロ(FC)	10トロン
おそ松くん(FC)	7トロン
おたくの星座	7トロン
おぼっちゃまくん(FC)	6トロン
かってにシロクマ	9トロン
帰って来た軍人将棋なんやそれ	9トロン
かぐや姫伝説	6トロン
仮面の忍者花丸	5トロン
仮面ライダー倶楽部	6トロン
川のぬし釣り	9トロン
からくり剣豪伝ムサシロード からくり人疾走る	9トロン
がんばれゴエモン2	5トロン
カオスワールド	6トロン
快傑ヤンチャ丸2 からくりランド	8トロン
究極タイガー(FC)	8トロン
京都花の密室殺人事件	5トロン
京都龍の寺殺人事件	5トロン
キテレツ大百科	10トロン
ぎゅわんぶらあ自己中心派(FC)	9トロン
ぎゅわんぶらあ自己中心派2(FC)	8トロン
キャッ党忍伝てやんでえ	5トロン
クインティ	5トロン
孔雀王2(FC)	6トロン
黒鉄ヒロシの予想大好き	8トロン
グラディウス2(FC)	7トロン
グレムリン2(FC)	5トロン
グランドマスター	5トロン
くにお君の時代劇だよ 全員集合!	8トロン
クライシスフォース	8トロン
グレートディール	5トロン
ゲートイン	12トロン
けろけろけろっぴの大冒険	10トロン
甲子園	9トロン
ゴジラ	8トロン
五目ならべ	8トロン
ゴーストバスターズ2(FC)	5トロン
ゴルフ グランドスラム	8トロン
ゴジラ2	9トロン
サイドポケット(FC)	7トロン
砂漠の狐	5トロン
三國志(FC)	5トロン
三国志 中原の覇者(FC)	5トロン
サンサーラ・ナーガ	10トロン
サンダーバード	5トロン
ザ・トライアスロン	5トロン
ザ・ブラックバス	7トロン
ザ・マネーゲーム	5トロン
ザ・マネーゲーム2	6トロン
三国志2(FC)	8トロン
サンリオカーニバル(FC)	8トロン
新里見八犬伝	6トロン
神仙伝	6トロン
上海2(FC)	9トロン
雀豪	8トロン
地獄・極楽丸	5トロン
シャドウブレイン	11トロン
紫禁城(FC)	5トロン
ジャッキーチェン(FC)	9トロン
少年アシベ ネパール大冒険	9トロン
JuJu伝説	5トロン
スーパー魂斗羅	5トロン
スーパースタープロレスリング	8トロン
スーパーダイナミックスバトミントン	8トロン
スーパーチャイニーズ3	5トロン
スーパーマリオブラザーズ3	9トロン
スプラッタハウス(FC)	5トロン
スペースインベーダー(FC)	7トロン
スペースハリアー(FC)	5トロン
水滸伝	10トロン
スターウォーズ(ビクター)	8トロン
スパルタンX2	9トロン
赤龍王	5トロン
全米プロバスケット	10トロン
ソフトボール天国	7トロン
ゾイド中央大陸の戦い(FC)	5トロン
ゾイド黙示録(FC)	6トロン
TITAN(タイタン)(FC)	5トロン
タイトーグランプリ	8トロン
武田信玄2	6トロン
谷川浩司の将棋指南2	11トロン
谷川浩司の将棋指南3	8トロン
大戦略	10トロン
ダイナマイトボウル	8トロン
ダウンタウン熱血物語	8トロン
双截龍(ダブルドラゴン)	8トロン
双截龍2(ダブルドラゴン2)	6トロン
ダッシュ野郎	5トロン
探偵神宮寺三郎 時の過ぎゆくままに…	6トロン
田村光昭の麻雀ゼミナール	9トロン
ダウンタウン熱血行進曲それゆけ!大運動会	9トロン
大怪獣デブラス	7トロン
ダブルドラゴン3(FC)	8トロン
大航海時代	8トロン
高橋名人の冒険島2	13トロン
タイトーバスケットボール	11トロン
ダイ・ハード	8トロン
たいむゾーン	9トロン
チップとデールの大作戦	8トロン
千代の富士の大銀杏	6トロン
チャンピオンシップボウリング	9トロン
ちびまる子ちゃん・うきうきショッピング	9トロン
超人狼戦記ウォーウルフ	9トロン
地底戦空バゾルダー	8トロン
ツインビー3(FC)	8トロン
つっぱりウォーズ	9トロン
鉄道王	10トロン
鉄腕アトム	5トロン
テトリス(FC)	8トロン
天地を喰らう	8トロン
テクモワールドカップサッカー	10トロン
T.M.N.T.(タートルズ)(FC)	8トロン
天地を喰らう2 ～諸葛孔明伝～	6トロン
テクモボウル(FC)	10トロン
テトラスター	5トロン
テトリス2+Bombliss	15トロン
トップガン	7トロン
トップガン デュアルファイターズ	10トロン
ドラゴンユニット	6トロン
ドクターマリオ(FC)	9トロン
ドラえもん ギガゾンビの逆襲(FC)	8トロン
ドラ・ドラ・ドラ	7トロン
ドラゴンボールZ2 激神フリーザ!!	9トロン
特救指令ソルブレイン	5トロン
ナイトライダー	5トロン
中嶋悟 F-1 ヒーロー	9トロン
ナムコクラシック	6トロン
ナムコット麻雀3マージャン天国	6トロン
忍者らホイ!	5トロン
2010～Street Fighter～	5トロン
日本一の名監督	6トロン
忍者クルセイダース 龍牙	7トロン
NYニャンキーズ	8トロン
忍者龍剣伝3 黄泉の方船	6トロン
熱血高校ドッジボール部	10トロン
熱血硬派くにおくん	5トロン
熱血高校ドッジボール部サッカー編	9トロン
信長の野望(FC)	6トロン
信長の野望・戦国群雄伝(FC)	10トロン
ハイウェイスター	5トロン
早打ちスーパー囲碁	5トロン
半熟英雄	5トロン
バーディーラッシュ	5トロン
バットマン(FC)	6トロン
爆笑人生劇場	10トロン
パチ夫くん(FC)	10トロン
パチオくん2(FC)	10トロン
パチコン	5トロン
パリ・ダカールラリー・スペシャル	9トロン
バトルフリート	9トロン
パラメデス(FC)	6トロン
パチ夫くん3(FC)	10トロン
パロディウスだ!(FC)	8トロン
爆笑愛の劇場	10トロン
パーマン	8トロン
爆笑!人生劇場2	8トロン
パチ夫くん4	9トロン
飛龍の拳スペシャル ファイティングウォーズ	8トロン
ビックリマンワールド(FC)	5トロン
必殺仕事人	5トロン
百の世界の物語	8トロン
ファイティングゴルフ	9トロン
ファイナルファンタジー(FC)	6トロン
ファイナルファンタジー2(FC)	5トロン
ファイナルファンタジー3(FC)	8トロン
ファイナルラップ(FC)	7トロン
ファミコンウォーズ	9トロン
ファミコン名人戦	5トロン
ファミリークイズ	8トロン
ファミリーサーキット	7トロン
ファミリージョッキー(FC)	6トロン
ファミリーテニス	7トロン
ファミリーピンボール	7トロン
ファミリーマージャン2上海への道	5トロン
ファミコンジャンプ'91 最強の七人	9トロン
ファンタジーゾーン2オパオパの涙(FC)	6トロン
フリートコマンダー(FC)	7トロン
ブルートレイン殺人事件	5トロン
ファイヤーエンブレム	5トロン
ブラッディーウァリアーズ	6トロン
ファミコン・トップマネジメント	10トロン
ファミスタ'91	5トロン
不思議の海のナディア(FC)	10トロン
ファミコン将棋竜王戦	10トロン
ファミリーサーキット'91	10トロン
ベースボールファイター	8トロン
ベストプレープロ野球'90	5トロン
ホールインワンプロフェッショナル	11トロン
不如帰	5トロン
本将棋	6トロン
本命	5トロン
POLE TO FINISHポールトゥフィニッシュ	8トロン
北斗の拳4	6トロン
ボンバーマン2	7トロン
麻雀(FC)	5トロン
麻雀大会	12トロン
マーダークラブ(殺人倶楽部)	5トロン
マッピーキッズ	7トロン
MOTHER(マザー)	5トロン
マリオオープンゴルフ	10トロン
魔神英雄伝ワタル・外伝	5トロン
マイト アンド マジック(FC)	9トロン
まじゃべんちゃー麻雀戦記	8トロン
まじかるキッズ「どろぴぃ」	5トロン
麻雀倶楽部 永田町	10トロン
まじかる☆タルるートくんファンタスティックワールド	10トロン
マイライフマイラブ ぼくの夢わたしの願い	10トロン
未来戦史ライオス	5トロン
水島新司の大甲子園	8トロン
ミニパット(FC)	8トロン
ムサシの冒険	9トロン
女神転生2	6トロン
メタルフレーム サイバスター	5トロン
メタルマックス	8トロン
もっともあぶない刑事	5トロン
燃えろ!!ジュニアバスケット	5トロン
燃えろ!!プロサッカー	5トロン
桃太郎電鉄	10トロン
森田将棋	9トロン
モノポリー	10トロン
山村美沙 京都財テク殺人事件	9トロン
役満天国	8トロン
夢ペンギン物語	5トロン
4人打ち麻雀	6トロン
ラストハルマゲドン(FC)	10トロン
ラグランジュポイント	6トロン
ランペルール	10トロン
ラディア戦記 黎明篇	9トロン
リトルマーメイド	7トロン
レーサーミニ四駆ジャパンカップ	5トロン
ロックマン	10トロン
ロックマン2	8トロン
ロボコップ(FC)	8トロン
ロックマン3	9トロン
ロボコップ2(FC)	9トロン
ロイヤルブラッド	10トロン
ロボッ子ウォーズ	9トロン
ワギャンランド	6トロン
ワギャンランド2	8トロン
ワイワイワールド2 SOS!!パセリ城	8トロン

スーパーファミコン

ソフト名	トロン数
アクトレイザー	3トロン
悪魔城ドラキュラ(SF)	18トロン
イース3 ワンダラーズフロムイース	13トロン
ウルトラマン(SF)	18トロン
F-ZERO(エフゼロ)	8トロン
SDザ・グレイトバトル 新たなる挑戦	10トロン
エリア88	18トロン
SDガンダム外伝ナイトガンダム物語大なる遺産	17トロン
弟切草(おとぎりそう)	17トロン
ガデュリン(SF)	8トロン
がんばれゴエモン ゆき姫救出絵巻	15トロン
機動戦士ガンダム F91 フォーミュラー戦記0122	10トロン
グラディウス3(SF)	10トロン
ジャンボ尾崎のホールインワン(SF)	18トロン
シムシティー(SF)	15トロン
Jerry Boy(ジェリーボーイ)	15トロン
初段 森田将棋	20トロン
JOE & MAC 戦え原始人	15トロン
スーパーマリオワールド(スーパーマリオブラザーズ4)	15トロン
スーパープロフェッショナルベースボール	13トロン
スーパーウルトラベースボール	14トロン
スーパーR-TYPE	15トロン
スーパースタジアム	13トロン
スーパーテニス ワールドサーキット	18トロン
スーパー三國志2	20トロン
SUPER E.D.F(スーパー イー・ディー・エフ)	15トロン
スーパー上海 ドラゴンズアイ	20トロン
スーパーファイヤープロレスリング(SF)	20トロン
ゼルダの伝説・もうひとつのハイラル	25トロン
ダライアスツイン(SF)	10トロン
ダンジョンマスター(SF)	18トロン
超魔界村	18トロン
Dimemsion-Force(ディメンションフォース)	18トロン
ドラッケン	9トロン
パイロットウイングス	10トロン
遥かなるオーガスタ	20トロン
バトルドッジボール	15トロン
ハイパーゾーン	15トロン
白熱プロ野球ガンバリーグ	15トロン
バトルコマンダー	18トロン
BIG RUN(ビックラン)	10トロン
ファイナルファイト	10トロン
ファイナルファンタジー4	15トロン
プロサッカー	15トロン
ファイナルファンタジー4 イージータイプ	18トロン
ボンバザル	5トロン
ポピュラス(SF)	5トロン
北斗の拳5	18トロン
雷電伝説(SF)	18トロン
ラグーン	18トロン

※箱・説明書がないと1トロンダウンします。●このトロン表は12/20まで有効です。

ソフト交換コーナー

※PC-98以外のソフトは電話で聞いてね。

●この表にのっていないファミコン、ゲームボーイ、PCエンジン、メガドライブのトロン数は電話できいてね!

申し込み注意

- 右の用紙に希望ソフト、住所、氏名、TEL等を記入して、交換ソフト表のトロン分のファミコン、PCエンジン、メガドライブ、ゲームボーイいずれかのソフトを送って下さい。
- 用紙に書ききれない場合は、別の用紙に申し込みシールをはってソフトといっしょに送って下さい。
- メディアタイプ、メディアサイズの欄は必ず記入して下さい。(いずれかに○をして下さい)
- 交換用に送ってもらうソフトはファミコン、PCエンジン、メガドライブ、ゲームボーイのソフトに限ります。
- ソフトのトロン数が足らない場合は1トロンにつき200円分の切手を同封して下さい。
- こちらから送るソフトの送料は無料です。
- ソフトをお送りするには約2週間かかります。
- ファミコンのディスク版は交換できません。
- トロンから送るソフトはすべて新品です。
- 新作は、発売未定のものも含まれています。この場合、発送が多少おくれます。
- 落書きのあるもの、ファミトレシリーズ、ガンシリーズは交換できません。

コンピュータショップ
トロン
☎0569-23-2795
〒475 愛知県半田市星崎町3丁目16番地の4(竹内ビル1F)
受付時間／お昼12時から夕方6時まで(水曜定休)

キリトリ線

《申し込み書》

交換希望ソフト名	
機種	メディアタイプ・メディアサイズ(いずれかに○をつけて下さい)
	3.5インチ・5インチ / HD・DD・D・ROM
住所	〒
氏名	TEL.

申し込み書に書ききれない場合はこのシールをはった別の紙に書いてね。

申し込み ログイン 11/15

LOGIN HOT LINE

●製品についてのお問い合わせは……		●製品御購入後のお問い合わせは……	
●出版物	03-3486-1977	●出版物●ゲーム(ファミコンを除く)	
●ソフトウェア	03-3486-8080	●通信(ソフト)関係	03-3498-0299
●ファミコン(情報電話)	03-3250-5600	●ビジネスソフト	03-3498-0205
●アスキーネット関連	03-3486-9661	●ファミコン	03-3486-5137

(ゲームの攻略法等のお問い合せはご遠慮下さい)

＊電話番号はくれぐれもお間違えのないようにお願いいたします。

月〜金曜日(祝祭日を除く)10:00〜12:00／13:00〜17:00

●アスキーに対する御意見、ご希望、また販売についてお気付きの点がありましたら、お葉書でお送りください。よろしくお願い致します。

〒107-24 東京都港区南青山6-11-1 スリーエフ南青山ビル 株式会社アスキー 営業部 『LOG IN ホットライン』宛

鳴海優道先生の4コマが読めるのはログインホットラインだけ。励ましのお便り待ってます。宛先は〒107-24 ㈱アスキーPMG「鳴海優道HL」係まで。よろしくねん。

USAパワー凄いですねぇ〜

▶アスキープレゼンツの舶来ゲームくん達だ!!◀

最近IBMマシンの周辺が騒がしい。DOS/VやらWINDOWSやらVGAやらXGAやら、難しそうな略語があらゆるパソコン誌に飛び交っている。

いまだにパソ通のダウンロードもできず、パソコンはゲームの為だけにあると思い込んでいる僕にはチンプンカンプンで、じぇんじぇん関心はなかったんだけど、どうもこの難しい略語どもはゲームソフトにも関係があるという噂なのだ。

そしたら来ました、来ましたよ! アメリカからIBMのソフトがドッチャリと!

では、今回はアスキーから11月15日にリリースされる3タイトルをドーンと紹介しちゃうよ。もちろん日本で発売するんだから、マニュアル、画面テキストは日本語化済みだ(スタント・ドライバーはメッセージが少ないので、画面テキストは日本語化してありません)安心召されよ。

タンクコマンダーの視点。前にいるタンクは味方のタンクなので、撃たないように。

まずは「タンク(TANK)」(3.5″-2HD 価格7800円)。このゲーム、TANKっていうからには戦車を取り扱ったものだ。戦車っていっても、WIZ大好きの吉田戦車さんとはまるで関係ない――なんてこたぁ、誰でも解るね(余談だが、先週その吉田さん本人にお会いした。「軍人くん」に似ていた。アッ、しまった／ WIZⅢの攻略本の4コマのお礼を言うの忘れた。嫌われたかもしれんな、不安)。

TANKは戦車のゲームだが、登場する兵器は戦車ばかりじゃあない。爆撃機も登場すれば、砲撃部隊も登場する。兵員輸送用の装甲車や自走砲などジャカスカ出てくる。んで、これが広い戦場をリアルタイムで動き回る。

ここで不安になった人がいるでしょう。そうです、リアルタイムでこんなにたくさんのユニットの面倒を見れるわけがない／ で、どうするかというと、戦車以外のユニットはみんなコンピュータに任せちゃう。自分は移動経路と目的地点到達時のコマンドを入れて、ほっとけば、あとは忠実に命令に従ってくれるのだ。これは画期的だね。

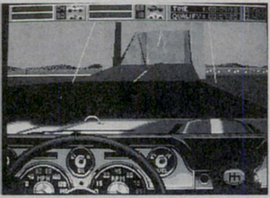

跳ね橋を飛び越えようとしているところ。このまま突っ込むと池ポチャになるので注意。

続いて「スタント・ドライバー(STUNT DRIVER)」(3.5″-2HD 価格7800円)。これはカースタントを題材としたドライブゲームで、スリル満点／ループ、バンクコーナー、跳ね橋、コークスクリュー(冗談のようだが事実／)と様々なスタントがプレーヤーを待ち受けるのだ。

また、自分のプレイを記録、再生する機能(VCR機能)も付いているので、完璧な走りを記録して、あとでゆっくり楽しむこともできるのだ。

さらにさらに、コースコンストラクションエディタも付いているので、デフォルトのコースに飽きたら自分のオリジナルコースも作れるのでオトクである。

僕は「アクションゲームはパソコン向きではない」という持論を持っていたんだけど、このゲームと次に紹介する「ウイング・コマンダー」をプレイしてみて、考えが変わった。別にスプライト機能がなくても、アクションゲームはできるんだよな、うん。

目の前で敵戦闘機を撃破／ 機体の破片がこっちに飛んでくるのもリアルそのもの。

では最後に「ウイング・コマンダー(WING COMMANDER)」(3.5″-2HD 価格9800円)を紹介しよう。

このソフトはすでに英語版がログインでも紹介され、話題になっているので知っている人もいると思うが、とりあえず説明しておこう。

このゲームは全米で大ヒットを記録している新しいタイプの、宇宙戦を題材にしたジャンル統合型(アドベンチャーの要素とアクションの要素を兼ね備えたスタイル)のゲームなのである。

このゲームのウリはなんといっても、ポリゴナイザーをさらに進化させた、新しい3D表現システム“Cutting Edge”を採用している点。この手法によって、宇宙船の動きの滑らかさや、宇宙空間の奥行きなどを絶妙に再現してるんだな。

シナリオも素晴らしくて、プレーヤーの活躍次第で、地球軍の命運が左右されるようになっている。これは気合いをいれなくちゃね。

繰り返すが、11月15日(金)発売です。是非買ってくれ。では次回までさいなら。

■タンク／スタント・ドライバーの対応機種

(下記の機種以外での動作保証いたしません)

- IBM PS/55Z(モデル5530Z SX、モデル5510T、モデル5510Z)
- PS/55note(モデル5523S)
- TERADRIVE(テラドライブ)シリーズ

■ウイング・コマンダーの対応機種

(下記の機種以外での動作保証いたしません)

- IBM PS/55Z《モデル5530Z SX (5530-SI4、SJ4、SW4、SO6、SJ6)》《モデル5510T(5510-TO4、TJ4)》《モデル5510Z(5510-ZO4、ZJ4)》
- PS/55note《モデル5523SO4/SJ4》

12月28日
東京決戦!!
エキサイティング巨大バウト'91
美しい戦いでした……よね? ワンダービットは次号（12月6日発売）に続きまーす!
王者
アスキング
巨大デスマッチ
30分1本勝負
挑戦者
豊多奈美
人気爆発!
アジア・ドング&パイソン本村
WWWWWA世界王者
ブル仲魔
強く美しく華麗なる闘い!!
現日本女子プロレス
デハイリースポーツ協賛

首藤さん
見ましたか…あの怪獣は
豊多と身体全体を使って60分間戦いあうことにより…
人間の強さややさしさきびしさそして——
ルール
全力でぶつかりあうことの
すばらしさを知ったはずだ
いかがでしたか豊多選手
はい自分の技がもう全部甘くって…
彼女はその力と愛で自然界のバランスを守ってくれたのです……
ところで最後にアスキングがマイクに向かって何か叫んでましたが
ああ…あれはコンピュータでいま解読中です
出ました博士!
ポピッ
「12月28日また上陸するそのとき決着をつけようじゃないか!」
……!!

この漫画を読んだ感想を送ってくださいませませ

〒107-24 東京都港区南青山6—11—1スリーエフ南青山ビル
(株)アスキー ログイン編集部 ワンダービット係

あっあの
後ろでの
腕の交差
は
出っ
出たっ
ジャパニーズ
オーシャン
スープレックス
ホールド
だ———っ

連日全力投球の島本先生に激励のお手紙を！

〒107-24 東京都港区南青山6—11—1スリーエフ南青山ビル
(株)アスキー ログイン編集部 がんばれ島本和彦係

トップロープからのムーンサルトプランチャー！
ふつうはロープ2段目からなのに
う
美しい
行けーーっ
ゴーゴー豊多
ゴーゴー豊多！

お
あれは!!
でっ
出たあ!!

グァァアーーッ

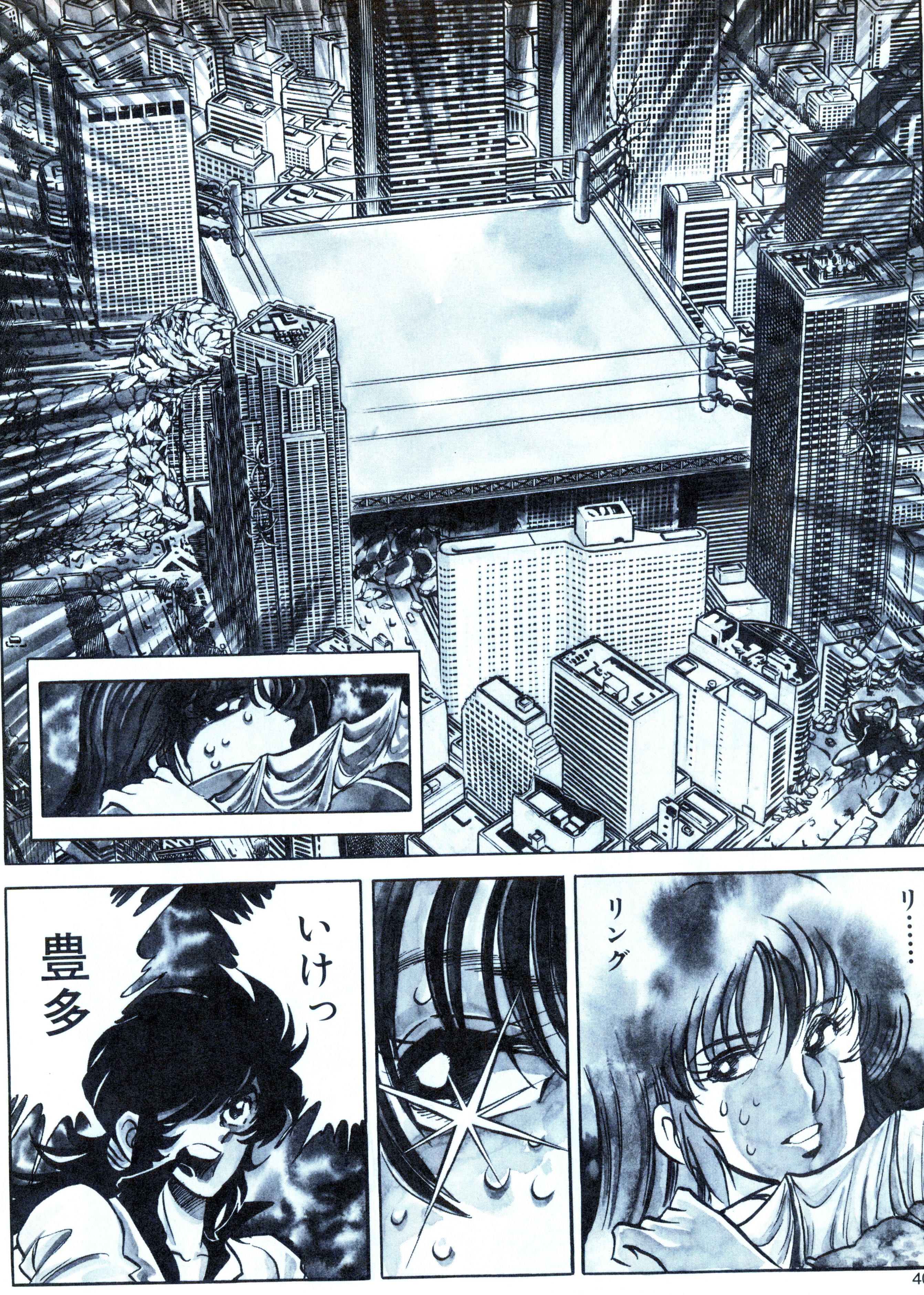

次号のログイン 特集は、総力結集全国パソコンショップガイドなのだ

やはり女子プロレスラーを巨大化させて怪獣と戦わせる作戦には無理があったのでは!!
わたしは昨年ジャパングランプリで優勝したときから豊多を見てきている
彼女なら必ずやってくれるはずだ
しかし
現実には
いや!
もう少し待ってください…
今、自衛隊が彼女のためにリングを作っている…
彼女はケンカ屋じゃないプロレスラーだ
リングに上がった豊多を甘くみちゃいけねえよ怪獣さん

バラララ
バラララ
キーン
キーン
キーン
ビギュー!
ググググ
ギギギ
残りの巨大化時間があと20分を切ったぞ
だめだっ

環境怪獣アスキングが
東京に上陸!!
バラバラバラ
バラバラ バラバラ
ワンダービット
WONDER BIT
島本和彦
第8話 死闘東京大パニック(後編)
対するは、
女子プロレスの星だが……!?

THE SILENT SERVICE
沈黙の艦隊
この件に関して
国民の真意を問いたい!!
超リアル感覚 シミュレーションバトル!!
いよいよ11月21日出航!
©かわぐちかいじ 週刊コミックモーニング 講談社
〒144 東京都大田区東蒲田1-1-20橋本ビル
TEL 03-3736-6879 株式会社 ジー・エー・エム
GAM

SHARP

プロも聴くけど僕の音楽も創りたい。

アプリも使うけどオリジナルツールも創りたい。

X68000の世界に、思いきって踏み込んでみてください。
アプリケーションの達人、ステーショナリーとしてのパソコン、それはそれで
全く異論はないのですが、もっと新鮮な感動、驚き、発見に出会うはずです。
コンピュータが本来持つ創造性、それとあなたの感性との接点に新しい何かが生まれる。
グラフィック、サウンド＆ミュージック、エンターテイメント、X68000はさまざまなフィールドで、
あなたの才能に応えるクリエイティブ環境を備えています。

瞬速16MHz、エクシヴィ快走。

X68000
PERSONAL WORKSTATION
XVI
エクシヴィ

●写真はCZ-644C-TNとCZ-614D-TN。

本体＋キーボード＋マウス・トラックボール
CZ-634C-TN(チタンブラック) 標準価格368,000円(税別)
81MB HDタイプ CZ-644C-TN(チタンブラック) 標準価格518,000円(税別)

●お問い合わせは… 電子機器事業本部システム機器営業部〒545大阪市阿倍野区長池町22番22号☎(06)621-1221(大代表) 電子機器事業本部 AVCシステム事業推進室〒162東京都新宿区市谷八幡町8番地☎(03)3260-1161(大代表) シャープ株式会社

Printed in Japan 共同印刷

T4912973112580

雑誌29731-12/6

LOGiN 1991 No.23

平成3年12月6日発行 第10巻 第23号
昭和58年8月3日第三種郵便物認可
発行人 藤井章生
編集人 小島文隆
発行所 株式会社アスキー
〒107-24 東京都港区南青山6-11-1 スリーエフ南青山ビル
☎03-3486-7111(大代表)
☎03-3796-1901(編集部)
特別定価580円(本体563円)